

# **IORI**

## **CASA D'ASTE IN PIACENZA**

### **ASTA 08**

### **ESCLUSIVA ASTA**

### **ARTE ANTICA**

**ARREDI, DIPINTI DI ANTICHI MAESTRI, SCULTURE, STAMPE,  
MAIOLICHE, ARGENTI, TAPPETI, OROLOGI, OGGETTISTICA**

**MODERNA E CONTEMPORANEA**  
**PITTORI DELL'800-900, PIACENTINI, NAZIONALI  
INTERNAZIONALI, CERAMICHE D'AUTORE, ARTE GRAFICA,  
LAMPADE E ARREDI DI DESIGN, ACCESSORI E VINTAGE**

**SABATO 26 NOVEMBRE**  
**ORE 10.00**

**VISIONE DEI LOTTI DA SABATO 19 A VENRDI' 25**

**VIA GAZZOLA ,8 PIACENZA TEL.0523 328034**

**WWW.IORICASADASTE.COM**

**IORICASADASTE@ALICE.IT**

# ASTA N° 08 DEL 26/11/2011

## PRIMA TORNATA ORE 10.00

I LOTTI DELLE OPERE D'ARTE FIGURATIVE AVENTI MENO DI 70 ANNI CONTRASSEGNA TI CON \*  
E AGGIUDICATI AD UN IMPORTO SUPERIORE AI 3.000,00 EURO SONO SOGGETTI ALL'IMPOSTA SUL DIRITTO DI SEGUITO A  
CARICO DEL VENDITORE( DLGS n°118 del 13/2/2006 )



**LOTTO 01**  
**ANONIMO FINE DEL XIX° SEC.**  
**EURO 500,00 / STIMA 1.500 – 1.800**  
DIPINTO OLIO SU TELA  
RAFF. RITRATTO DI RAGAZZA  
MIS. 35 X 55



**LOTTO 02**  
**LUIGI RICCARDI (1808 - 1877)**  
**EURO 2.500,00 / STIMA 8.000 – 9.000**  
DIPINTO OLIO SU TELA  
RAFF. PAESAGGIO CON FIGURE  
MIS. 28 X 40



**LOTTO 03**  
**G. ROMANO VERCELLI (1871 - 1951)**  
**EURO 600,00 / STIMA 1.500 – 1.800**  
 DIPINTO OLIO SU TAVOLA  
 RAFF. FIGURA DI VECCHIO CON FIASCO  
 E BICCHIERE DI VINO  
 MIS. 55 X 35



**LOTTO 04**  
**GEMMA VERCELLI (1916 - 1995)**  
**EURO 300,00 / STIMA 1.000 – 1.200**  
 DIPINTO OLIO SU CARTONE  
 RAFF. AUTORITRATTO DELL'ARTISTA  
 MIS. 62 X 50



**LOTTO 05**  
**GEMMA VERCELLI (1916 – 1995)**  
**EURO 300,00 / STIMA 1.000 – 1.200**  
 DIPINTO OLIO SU CARTONE  
 INTITOLATO “LA VITA”  
 MIS. 60 X 46



**LOTTO 06**  
**RENATO VERCELLI (1907 - 1988)**  
**EURO 150,00 / STIMA 400 - 500**  
 DIPINTO OLIO SU CARTONE  
 RAFF. CASA NEL VERDE  
 MIS. 17 X 12



**LOTTO 07**  
**GIACOMO BERTUCCI (1903 – 1982)**  
**EURO 500,00 / STIMA 1.000 – 1.200**  
 DIPINTO OLIO SU TELA  
 RAFF. PAESAGGIO DI CAMPAGNA  
 CON FIGURA  
 MIS. 50 X 50



**LOTTO 08**  
**LUIGI SCROSATI (1814 – 1869 attribuito)**  
**EURO 500,00 / STIMA 1.500 – 1.800**  
 DIPINTO OLIO SU TELA  
 RAFF. SECCHIO CON FIORI  
 MIS. 14 X 24



**LOTTO 09**  
**EURO 400,00 / STIMA 800 – 1.000**  
 SCULTURA IN BRONZO  
 RAFF. CAVALIERE CON LANCIA  
 FINE DEL XIX° SEC.



**LOTTO 10**  
**ARMANDO MERIGHI**  
**EURO 500,00 / STIMA 1.000 – 1.200**  
 DIPINTO OLIO SU TELA  
 RAFF. NATURA MORTA DI FRUTTA  
 MIS. 40 X 28



**LOTTO 11**

**LOTTO 11**  
**ARMANDO MERIGHI**  
 EURO 500,00 / STIMA 1.000 – 1.200  
 DIPINTO OLIO SU TELA  
 RAFF. NATURA MORTA DI FRUTTA  
 MIS. 40 X 28



**LOTTO 12**

**LOTTO 12**  
**JAMSHID SHAM**  
 EURO 400,00 / STIMA 1.900 – 2.000  
 TAPPETO IN LANA  
 IRAN  
 PRIMA META' DEL XX° SEC.  
 MIS. 450 X 155



**LOTTO 13**

**LOTTO 13**  
**GABBEH**  
 EURO 300,00 / STIMA 800 – 1.000  
 TAPPETO IN LANA  
 IRAN PRIMA META' DEL XX° SEC.  
 MIS. 140 X 120



**LOTTO 14**

**LOTTO 14**  
**GABBEH**  
 EURO 300,00 / STIMA 600 - 800  
 TAPPETO IN LANA  
 IRAN PRIMA META' DEL XX° SEC.  
 MIS. 178 X 110

**LOTTO 15**



**LOTTO 15**

**GABBEH**

**EURO 300,00 / STIMA 800 – 900**

TAPPETO IN LANA

IRAN PRIMA META' DEL XX° SEC.

MIS. 170 X 127



**LOTTO 16**

**LOTTO 16**

**AFSHAR**

**EURO 400,00 / STIMA 800 – 1.000**

TAPPETO IN LANA

PERSIA PRIMA META' DEL XX° SEC.

MIS. 216 X 155



**LOTTO 17**

**LOTTO 17**

**MAHAL**

**EURO 500,00 / STIMA 1.900 – 2.000**

TAPPETO IN LANA

PERSIA PRIMA META' DEL XX° SEC.

MIS. 380 X 295



**LOTTO 18**  
**PANDERMA**  
 EURO 500,00 / STIMA 1.600 – 1.800  
 TAPPETO IN LANA E SETA  
 PERSIA PRIMA META' DEL XX° SEC.  
 MIS. 200 X 120



**LOTTO 19**  
**BELUCHI**  
 EURO 100,00 / STIMA 700 - 800  
 TAPPETO IN LANA E SETA  
 PERSIA PRIMA META' DEL XX° SEC.  
 MIS. 120 X 70



**LOTTO 20**  
**BELUCHI**  
 EURO 100,00 / STIMA 800 – 900  
 TAPPETO IN LANA  
 PERSIA PRIMA META' DEL XX° SEC.  
 MIS. 170 X 80



**LOTTO 21**  
**CAUCASICO**  
 EURO 400,00 / STIMA 1.600 – 1.800  
 TAPPETO IN LANA  
 PRIMA META' DEL XX° SEC.  
 MIS. 210 X 80



**LOTTO 22**  
**REMO BRINDISI (a firma)**  
**EURO 1.500,00 / STIMA 2.300 – 2.500**  
 DIPINTO OLIO SU TELA  
 RAFF. FIGURA INFORMALE  
 MIS. 46 X 55



**LOTTO 23**  
**ERNESTO GIACOBBI (1891 - 1964)**  
**EURO 500,00 / STIMA 900 – 1.000**  
 DIPINTO OLIO SU TAVOLA  
 RAFF. FIORI  
 MIS. 40 X 50



**LOTTO 24**  
**STEFANO CANEPARI**  
**EURO 1.000,00 / STIMA 1.600 – 1.800**  
 DIPINTO OLIO SU TELA  
 RAFF. PAESAGGIO CON ELFI  
 MIS. 70 X 50

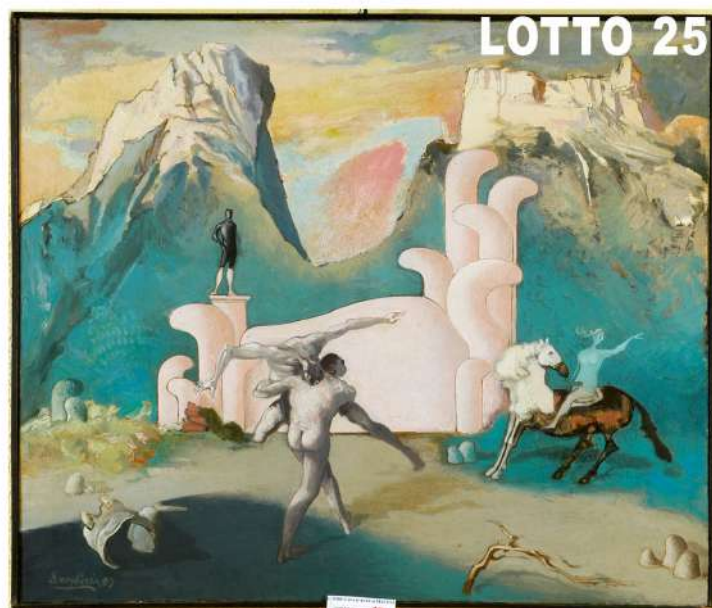

**LOTTO 25**  
**GIANCARLO BRAGHIERI (1930 - 2009)**  
**EURO 1.500,00 / STIMA 2.500 – 2.600**  
 DIPINTO OLIO SU TELA  
 RAFF. SURREALE  
 MIS. 70 X 60





**LOTTO 26**

**LOTTO 26**  
**GIANCARLO BRAGHIERI (1930 - 2009)**  
**EURO 1.500,00 / STIMA 2.500 – 2.600**  
 DIPINTO OLIO SU TELA  
 RAFF. SURREALE  
 MIS. 50 X 60



**LOTTO 27**

**LOTTO 27**  
**GIORGIO MILANI (1946)**  
**EURO 1.500,00 / STIMA 2.500 – 2.600**  
 DIPINTO OLIO SU TAVOLA  
 RAFF. VASO DI FIORI  
 MIS. 84 X 100



**LOTTO 28**

**LOTTO 28**  
**ARMODIO (1938)**  
**EURO 800,00 / STIMA 1.600 – 1.800**  
 TECNICA MISTA  
 INTITOLATA "NOI DUE"  
 MIS. 24 X 34  
 archivio n°841



**LOTTO 29**

**LOTTO 29**  
**ARMODIO (1938)**  
**EURO 800,00 / STIMA 1.600 – 1.800**  
 TECNICA MISTA  
 INTITOLATA "LORO TRE"  
 MIS. 24 X 34  
 archivio n°833



**LOTTO 30**  
**STEFANO CANEPARI**  
**EURO 500,00 / STIMA 800 – 1.000**  
DIPINTO OLIO SU TELA  
RAFF. CAVALLO  
MIS. 70 X 50



**LOTTO 31**  
**LUDOVICO MOSCONI (1928 – 1987)**  
**EURO 1.500,00 / STIMA 2.500 – 2.800**  
DIPINTO OLIO SU TAVOLA  
RAFF. DESERTO  
MIS. 100 X 40



**LOTTO 32**  
**CARLO MATTIOLI (1911 – 1944)**  
**EURO 200,00 / STIMA 500 – 600**  
LITO  
RAFF. ALBERO  
SIGLATA 52 / 120  
MIS. 45 X 65

**LOTTO 33 \***  
**ALESSANDRO PAPETTI (1958)**  
**EURO 6.000,00 / STIMA 14.000 – 15.000**  
DIPINTO OLIO SU TELA  
RAFF. SALA DELLA MUSICA DI VILLA BRAGHIERI A CASTEL S. GIOVANNI (PC)  
MIS. 160 X 200

**LOTTO 34 \***  
**ALESSANDRO PAPETTI (1958)**  
**EURO 5.000,00**  
**STIMA 10.000 – 12.000**  
DIPINTO OLIO SU TELA  
RAFF. ALTARE  
DI VILLA PAVERI FONTANA (PC)  
MIS. 120 X 150

**LOTTO 35 \***  
**ALESSANDRO PAPETTI (1958)**  
**EURO 5.000,00**  
**STIMA 10.000 – 12.000**  
DIPINTO OLIO SU TELA  
RAFF. SALOTTO INTERNO  
DI VILLA ANGUISSOLA SCOTTI (PC)  
MIS. 100 X 150

**LOTTO 36 \***  
**ALESSANDRO PAPETTI (1958)**  
**EURO 5.000,00**  
**STIMA 10.000 – 12.000**  
DIPINTO OLIO SU TELA  
RAFF. LETTO SFATTO  
DI VILLA CHIAPPONI SCOTTI  
DI CASTELBOSCO  
MIS. 100 X 150

**LOTTO 37 \***  
**ALESSANDRO PAPETTI (1958)**  
**EURO 5.000,00**  
**STIMA 10.000 – 12.000**  
DIPINTO OLIO SU TELA  
RAFF. MADRE E FIGLIA  
MIS. 120 X 120

**LOTTO 38 \***  
**ALESSANDRO PAPETTI (1958)**  
**EURO 3.000,00**  
**STIMA 7.000 – 8.000**  
DIPINTO OLIO SU TELA  
RAFF. BIMBO  
MIS. 120 X 80

**LOTTO 39**  
**ALESSANDRO PAPETTI (1958)**  
**EURO 1.500,00 / STIMA 4.000 – 5.000**  
DIPINTO OLIO SU CARTONE  
RAFF. RITRATTO MASCHILE  
MIS. 70 X 50

**LOTTO 40**  
**ALESSANDRO PAPETTI (1958)**  
**EURO 1.500,00 / STIMA 4.000 – 5.000**  
DIPINTO OLIO SU CARTONE  
RAFF. INTERNO  
MIS. 50 X 70



**LOTTO 41**  
**CARLO PRADA (1884 – 1960)**  
**EURO 1.000,00 / STIMA 1.800 – 2.000**  
 DIPINTO OLIO SU TAVOLA  
 RAFF. CESTO DI FRUTTA  
 MIS. 49 X 40



**LOTTO 42**  
**GHINO BARAGATTI (1910 - 1991)**  
**EURO 200,00 / STIMA 500 - 600**  
 DIPINTO OLIO SU TAVOLA  
 RAFF. PAESAGGIO  
 MIS. 39 X 29



**LOTTO 43**  
**CARLO BERTE' (1939)**  
**EURO 100,00 / STIMA 250 – 300**  
 LITO RAFF. FIGURA DI DONNA  
 SIGLATA 46 / 80  
 MIS. 16 X 22



**LOTTO 44**  
**ERNESTO GIACOBBI (1891 - 1964)**  
**EURO 400,00 / STIMA 800 – 1.000**  
 DIPINTO OLIO SU TAVOLA  
 RAFF. NUDO DI DONNA  
 MIS. 42 X 26

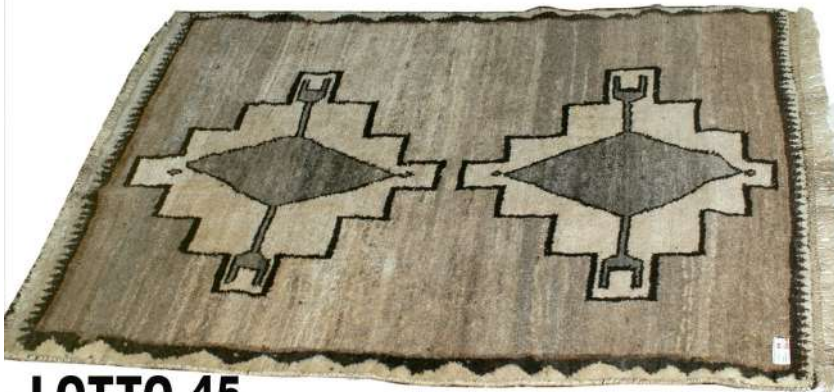

**LOTTO 45**

**LOTTO 45**  
**NORVEGESE**  
**EURO 200,00 / STIMA 800 – 1.000**  
TAPPETO IN LANA  
META' DEL XX° SEC.  
MIS. 195 X 145



**LOTTO 46**

**LOTTO 46**  
**SHIRAZ**  
**EURO 200,00 / STIMA 1.000 – 1.200**  
TAPPETO IN LANA  
PERSIA PRIMA META' DEL XX° SEC.  
MIS. 200 X 120



**LOTTO 47**

**LOTTO 47**  
**KILIM**  
**EURO 250,00 / STIMA 800 – 1.000**  
TAPPETO IN LANA  
PERSIA PRIMA META' DEL XX° SEC.  
MIS. 360 X 190



**LOTTO 48**

**LOTTO 48**  
**GABBEH**  
**EURO 200,00 / STIMA 1.000 – 1.200**  
TAPPETO IN LANA  
IRAN PRIMA META' DEL XX° SEC.  
MIS. 262 X 150



**LOTTO 49**  
**GABBEH**  
EURO 250,00 / STIMA 1.400 – 1.500  
TAPPETO IN LANA  
IRAN PRIMA META' DEL XX° SEC.  
MIS. 280 X 140



**LOTTO 50**  
**NORVEGESE**  
EURO 200,00 / STIMA 800 – 1.000  
TAPPETO IN LANA  
META' DEL XX° SEC.  
MIS. 200 X 120

**LOTTO 51**



**LOTTO 51**  
**GASHGAY**  
EURO 250,00 / STIMA 1.200 – 1.500  
TAPPETO IN LANA  
PERSIA PRIMA META' DEL XX° SEC.  
MIS. 250 X 160



**LOTTO 52**

**LOTTO 52**  
**ANONIMO DEL XIX° SEC.**  
**EURO 200,00 / STIMA 800 – 1.000**  
 DIPINTO OLIO SU TELA  
 RAFF. PAESAGGIO MONTANO CON FIGURE  
 PIEMONTE FINE DEL XIX° SEC.  
 MIS. 64 X 44



**LOTTO 53**

**LOTTO 53**  
**ANONIMO DEL XIX° SEC.**  
**EURO 200,00 / STIMA 800 – 1.000**  
 DIPINTO OLIO SU TELA  
 RAFF. PAESAGGIO MONTANO CON CASE  
 PIEMONTE FINE DEL XIX° SEC.  
 MIS. 70 X 45



**LOTTO 54**

**LOTTO 54**  
**PAUL GASTON DEPREZ**  
**EURO 200,00 / STIMA 700 – 800**  
 SCULTURA IN CERA  
 RAFF. BEETHOVEN  
 H. 31



**LOTTO 55**

**LOTTO 55**  
**FRIEDRICH GOLDSCHIEDER (1845 - 1897)**  
**EURO 1.000,00 / STIMA 2.200 – 2.500**  
 SCULTURA IN TERRACOTTA POLICROMA  
 RAFF. NAPOLEONE  
 H. 50





**LOTTO 56**

**LOTTO 56**  
**CEYLON 1800**  
**EURO 400,00 / STIMA 1.200 – 1.500**  
 MASCHERA IN LEGNO POLICROMO  
 DI RIRI YAKA DIO DEI NAGA  
 CON COBRA  
 H. 41



**LOTTO 57**

**LOTTO 57**  
**GIACOMO MANZU' ( a firma )**  
**EURO 500,00 / STIMA 1.600 – 1.800**  
 DISEGNO CHINA SU CARTA  
 RAFF. PAPA GIOVANNI IN VISITA AL CARCERE  
 MIS. 40 X 30



**LOTTO 58**

**LOTTO 58**  
**EURO 1.400,00 / STIMA 2.500 – 2.800**  
 LAMPADARIO IN BRONZO DORATO  
 A RAMAGE FLOREALI 9 LUCI  
 FRANCIA EPOCA NAPOLEONE III°  
 FINE DEL XIX° SEC.



**LOTTO 59**

**LOTTO 59**  
**EURO 100,00 / STIMA 700 - 800**  
 LAMPADARIO IN BRONZO DORATO  
 E VETRO SOFFIATO 1 LUCE  
 FRANCIA EPOCA NAPOLEONE III°  
 FINE DEL XIX° SEC.



**LOTTO 60**

**LOTTO 60**  
**EURO 200,00 / STIMA 1.600 – 1.800**  
 LAMPADARIO A MONGOLFIERA  
 IN BRONZO E CRISTALLO  
 A 5 LUCI INTERNE  
 FRANCIA EPOCA NAPOLEONE III°  
 FINE DEL XIX° SEC.



**LOTTO 61**

**LOTTO 61**  
**EURO 500,00 / STIMA 1.800 – 2.000**  
 LAMPADARIO A MONGOLFIERA  
 IN BRONZO E CRISTALLO  
 A 6 LUCI ESTERNE  
 FRANCIA EPOCA NAPOLEONE III°  
 FINE DEL XIX° SEC.



**LOTTO 62**

**LOTTO 62**  
**EURO 350,00 / STIMA 1.400 – 1.500**  
 MOBILETTO PICCOLO STIPO  
 IN LEGNO DI MOGANO E PIANO LACCATO  
 A FINTO MARMO  
 LIGURIA EPOCA CARLO X°  
 PRIMA META' DEL XIX° SEC.



**LOTTO 63**

**LOTTO 63**  
**EURO 300,00 / STIMA 800 – 1.000**  
 MOBILETTO PICCOLO STIPO  
 IN LEGNO DI NOCE AD 1 ANTA  
 LOMBARDIA  
 PERIODO UMBERTINO  
 FINE DEL XIX° SEC.



**LOTTO 64**

**LOTTO 64**  
**EURO 200,00 / STIMA 800 – 1.000**  
 PIANTANA IN OTTONE  
 E LEGNO DI NOCE  
 SORMONTATA DA CAPPELLO IN  
 TESSUTO  
 ITALIA INIZI DEL XX° SEC.



**LOTTO 65**

**LOTTO 65**  
**(BOT) OSVALDO BARBIERI (1895 - 1958)**  
**EURO 1.200 / STIMA 2.400 – 2.500**  
 DIPINTO OLIO SU CARTONE  
 RAFF. PAESAGGIO FLUVIALE  
 MIS. 33 X 20



**LOTTO 66**

**LOTTO 66**  
**GIOVANNI GHISOLFI 1623 – 1683 (ambito)**  
**EURO 1.000,00 / STIMA 7.000 – 8.000**  
 DIPINTO OLIO SU TELA  
 RAFF. LA PIRAMIDE DI CAIO CESTIO  
 MIS. 62 X 75



**LOTTO 67**

**LOTTO 67**  
**PACIFICO SIDOLI (1868 - 1963)**  
**EURO 1.500,00 / STIMA 2.400 – 2.500**  
 DIPINTO OLIO SU TAVOLA  
 RAFF. GIARDINO CON PANCHINA  
 MIS. 25 X 17



**LOTTO 68**  
**PACIFICO SIDOLI (1868 – 1963)**  
**EURO 1.500,00 / STIMA 2.400 – 2.500**  
 DIPINTO OLIO SU TAVOLA  
 RAFF. PAESAGGIO CON FIGURE  
 MIS. 17 X 25



**LOTTO 69**  
**PACIFICO SIDOLI (1868 - 1963)**  
**EURO 1.500,00 / STIMA 2.400 – 2.500**  
 DIPINTO OLIO SU TAVOLA  
 RAFF. PAESAGGIO FLUVIALE  
 MIS. 17 X 25



**LOTTO 70**  
**PACIFICO SIDOLI (1868 – 1963)**  
**EURO 1.500,00 / STIMA 2.400 – 2.500**  
 DIPINTO OLIO SU TAVOLA  
 RAFF. GENTILDONNE A PASSEGGIO  
 MIS. 18 X 12



**LOTTO 71**  
**EURO 500,00 / STIMA 1.500 – 1.600**  
 STAMPA RAFF. FIGURE NEOCLASSICHE  
 FRANCIA FINE DEL XVIII° SEC.  
 MIS. 24 X 30



**LOTTO 72 \***  
**LUCIANO RICCHETTI (1897 – 1977)**  
**EURO 3.500,00 / STIMA 5.500 – 5.600**  
 DIPINTO OLIO SU TAVOLA  
 RAFF. VASO DI FIORI  
 CON STATUINA ORIENTALE  
 MIS. 63 X 48



**LOTTO 73**  
**L. B. HELTON**  
**EURO 1.600,00 / STIMA 4.000 – 4.500**  
 LOTTO COMPOSTO DA 02 DIPINTI  
 OLIO SU TAVOLA  
 RAFF. PAESAGGI FLUVIALI  
 MIS. 43 X 18



**LOTTO 74**  
**CHARLES LE BRUN 1619 – 1690 (AMBITO)**  
**EURO 4.000,00 / STIMA 9.000 – 10.000**  
 DIPINTO OLIO SU TELA  
 RAFF. TRIONFO DI ALESSANDRO MAGNO  
 MIS. 97 X 74



**LOTTO 75**  
**JOHN SYER**  
**EURO 1.500,00 / STIMA 4.000 – 4.500**  
 DIPINTO OLIO SU TELA  
 RAFF. FIGURE FEMMINILI  
 SU SCALINATA  
 MIS. 40 X 30



**LOTTO 76**  
**ANONIMO DEL XVIII° SEC.**  
**EURO 300,00 / STIMA 1.800 – 2.000**  
 DIPINTO OLIO SU CARTONCINO  
 RAFF. VELIERI IN BURRASCA  
 ITALIA META' DEL XVIII° SEC.  
 MIS. 35 X 26



**LOTTO 77**  
**EURO 100,00 / STIMA 450 - 500**  
 LOTTO COMPOSTO DA 02 MINIATURE  
 DIPINTE A COLORI VEGETALI SU SETA  
 RAFF. PERSONAGGI TIPICI  
 FRANCIA DATATE 1734



**LOTTO 78**  
**WILLIAM ROFFE (1820 – 1890)**  
**EURO 200,00 / STIMA 700 – 800**  
 LOTTO COMPOSTO DA 04 INCISIONI  
 RAFF. SCULTURE NEOCLASSICHE  
 MIS. 32 X 23



**LOTTO 79**  
**FELIX HERMET**  
**EURO 150,00 / STIMA 350 - 400**  
 LOTTO COMPOSTO DA 02 INCISIONI  
 RAFF. L'ALLEGORIA DELL'ARIA E DELL'ACQUA  
 MIS. 30 X 23



**LOTTO 80**  
**ANONIMO DEL XX° SEC.**  
**EURO 150,00 / STIMA 300 – 350**  
 DIPINTO OLIO SU TAVOLA  
 RAFF. NATURA MORTA DI FRUTTA  
 MIS. 22 X 29



**LOTTO 81**  
**EURO 200,00 / STIMA 400 - 450**  
 LOTTO COMPOSTO DA 02 INCISIONI  
 AD ACQUATINTA  
 RAFF. BARCHE A VELA  
 SECONDA META' DEL XX° SEC.  
 MIS. 22 X 17



**LOTTO 82**  
**CASSINA**  
**EURO 900,00 / STIMA 1.800 – 2.000**  
 DIVANO IMBOTTITO  
 A DUE POSTI SORRETTO  
 DA STRUTTURA IN LEGNO  
 LACCATA  
 MARCA CASSINA  
 ITALIA ANNI 60 - 70



**LOTTO 83**  
**CASSINA**  
**EURO 900,00 / STIMA 1.800 – 2.000**  
DIVANO IMBOTTITO  
A DUE POSTI SORRETTO  
DA STRUTTURA IN LEGNO  
LACCATA  
MARCA CASSINA  
ITALIA ANNI 60 – 70



**LOTTO 84**  
**FLOS**  
**EURO 300,00 / STIMA 600 – 700**  
PIANTANA IN METALLO  
VERNICIATO  
MODELLO PAPILLONA  
ITALIA ANNI 60 – 70





**LOTTO 85**  
**FLOS**  
**EURO 300,00 / STIMA 600 – 700**  
PIANTANA IN METALLO  
VERNICIATO  
MODELLO PAPILLONA  
ITALIA ANNI 60 – 70



**LOTTO 86**  
**FLOS**  
**EURO 300,00 / STIMA 600 – 700**  
PIANTANA IN METALLO  
VERNICIATO  
MODELLO PAPILLONA  
ITALIA ANNI 60 – 70



**LOTTO 87**  
**FLOS**  
**EURO 300,00 / STIMA 600 – 700**  
PIANTANA IN METALLO  
VERNICIATO  
MODELLO PAPILLONA  
ITALIA ANNI 60 – 70



**LOTTO 88**  
**EURO 400,00 / STIMA 800 – 1.000**  
PIANTANA IN METALLO VERNICIATO  
A LUCE REGOLABILE IN ALTEZZA  
MODELLO TOTEM  
ITALIA ANNI 60 – 70



**LOTTO 89**  
**FLOS**  
**EURO 200,00 / STIMA 500 – 600**  
PIANTANA IN METALLO  
E VETRO SATINATO BIANCO  
MODELLO PAPAVERO  
ITALIA ANNI 60 - 70



**LOTTO 90**  
**LODOVICO CARRACCI (1555 – 1619)**  
**EURO 400,00 / STIMA 1.200 – 1.400**  
INCISIONE ACQUAFORTE  
RAFF. FIGURE MASCHILI  
TRATTA DALL'EDIZIONE DE  
IL CLAUSTRO DI S. MICHELE  
IN BOSCO BOLOGNA 1694  
MIS. 30 X 45



# ASTA N° 08 DEL 26/11/2011

## SECONDA TORNATA ORE 15.00

I LOTTI DELLE OPERE D'ARTE FIGURATIVE AVENTI MENO DI 70 ANNI CONTRASSEGNA TI CON \*  
E AGGIUDICATI AD UN IMPORTO SUPERIORE AI 3.000,00 EURO SONO SOGGETTI ALL'IMPOSTA SUL DIRITTO DI SEGUITO A  
CARICO DEL VENDITORE( DLGS n°118 del 13/2/2006 )

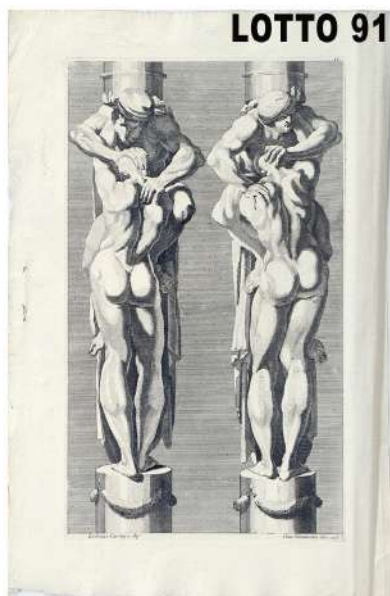

**LOTTO 91**

**LOTTO 91**  
**LODOVICO CARRACCI (1555 – 1619)**  
**EURO 400,00 / STIMA 1.200 – 1.400**  
INCISIONE ACQUAFORTE  
RAFF. FIGURE MASCHILI  
TRATTA DALL'EDIZIONE DE  
IL CLAUSTRO DI S. MICHELE  
IN BOSCO BOLOGNA 1694  
MIS. 30 X 45



**LOTTO 92**

**LOTTO 92**  
**GEROLAMO INDUNO (1827 - 1890)**  
**EURO 200,00 / STIMA 500 - 600**  
INCISIONE  
RAFF. GIUSEPPE MAZZINI  
MIS. 30 X 20



**LOTTO 93**

**LOTTO 93**  
**GIACOMO MANTEGAZZA (1853 – 1920)**  
**EURO 100,00 / STIMA 350 – 400**  
INCISIONE  
RAFF. BAMBINO A LETTO  
MIS. 20 X 25



**LOTTO 94**

**LOTTO 94**  
**PHILIPPE GALLE' (1537 – 1612)**  
**EURO 250,00 / STIMA 500 – 600**  
INCISIONE FIAMMINGA  
RAFF. SACRIFICIO  
MIS. 22 X 28



**LOTTO 95**  
**VINCENZO MIGLIARO (1858 – 1938)**  
**EURO 300,00 / STIMA 800 – 1.000**  
 DISEGNO SU CARTA  
 RAFF. VOLTO DI BIMBO  
 MIS. 15 X 22



**LOTTO 96**  
**ALBERTO CHERUBINO (1552 - 1615)**  
**EURO 50,00 / STIMA 150 - 200**  
 INCISIONE  
 RAFF. PUTTI  
 MIS. 26 X 20



**LOTTO 97**  
**FORTUNY**  
**EURO 200,00 / STIMA 400 – 450**  
 DISEGNO CHINA E ACQUERELLO  
 RAFF. VISO DI RAGAZZA  
 MIS. 7 X 10



**LOTTO 98**  
**INNOCENTI**  
**EURO 350,00 / STIMA 700 - 800**  
 DIPINTO OLIO SU CARTONE  
 RAFF. BIMBE  
 MIS. 23 X 17



**LOTTO 99**  
**ANONIMO DEL XIX° SEC.**  
**EURO 300,00 / STIMA 1.200 – 1.500**  
 DIPINTO OLIO SU CARTONE  
 RAFF. GIOVANI FIORAIE  
 AUSTRIA FINE DEL XIX° SEC.  
 MIS. 34 X 44



**LOTTO 100**  
**PIETRO ANNIGONI (a firma)**  
**EURO 500,00 / STIMA 1.000 – 1.200**  
 DISEGNO A CHINA  
 RAFF. BOZZETTI DI VISI  
 MIS. 22 X 31



**LOTTO 101**  
**ANONIMO DEL XIX° SEC.**  
**EURO 500,00 / STIMA 1.200 – 1.500**  
 DIPINTO OLIO SU CARTONE  
 RAFF. DONNA CHE FILA LA LANA  
 AUSTRIA FINE DEL XIX° SEC.  
 MIS. 30 X 44

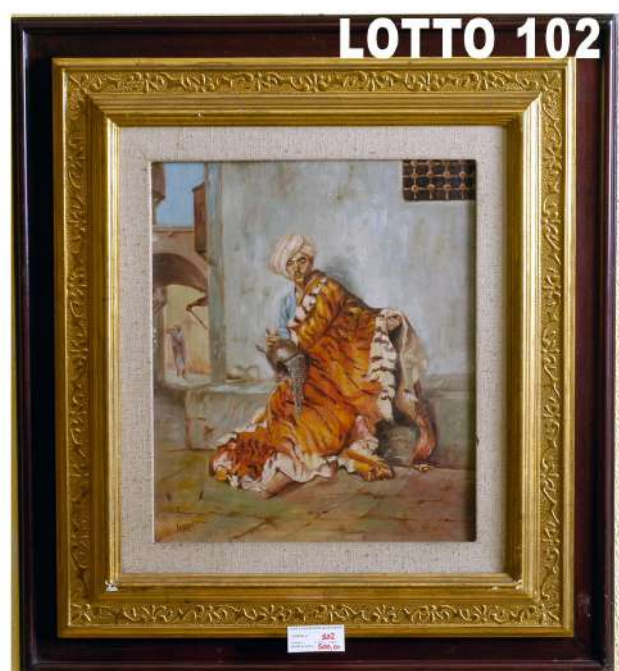

**LOTTO 102**  
**O. ROSELLI**  
**EURO 500,00 / STIMA 1.600 – 1.800**  
 DIPINTO OLIO SU TELA  
 RAFF. PERSONAGGIO ORIENTALE  
 INIZI DEL XX° SEC.  
 MIS. 40 X 46



**LOTTO 103**  
**GIUSEPPE CASCIARO (1863 – 1945)**  
**EURO 500,00 / STIMA 1.000 – 1.200**  
 ACQUERELLO SU CARTA  
 RAFF. PAESAGGIO  
 MIS. 23 X 33



**LOTTO 104**  
**ANONIMO DEL XIX° SEC.**  
**EURO 400,00 / STIMA 1.600 – 1.800**  
 DIPINTO OLIO SU TELA  
 RAFF. BATTAGLIONE SCHIERATO  
 AUSTRIA META' DEL XIX° SEC.  
 MIS. 78 X 60



**LOTTO 105**  
**T. ADAMI**  
**EURO 150,00 / STIMA 500 – 600**  
 DIPINTO OLIO SU TAVOLA  
 RAFF. ROVINE  
 MIS. 38 X 46



**LOTTO 106**  
**MARCELLO AVENALI (a firma)**  
**EURO 200,00 / STIMA 600 - 700**  
 DISEGNO A CHINA SU CARTA  
 RAFF. FIGURA FEMMINILE  
 MIS. 34 X 45



**LOTTO 107**  
**AFRO ( a firma )**  
**EURO 350,00 / STIMA 1.300 – 1.500**  
 DISEGNO SU CARTA  
 RAFF. DONNA SEDUTA  
 MIS. 21 X 28



**LOTTO 108**  
**GIUSEPPE CASCIARO (1863 - 1945)**  
**EURO 450,00 / STIMA 800 - 900**  
 DIPINTO OLIO SU TAVOLA  
 RAFF. FANCIULLA AL PARCO  
 MIS. 20 X 14



**LOTTO 109**  
**MEONI**  
**EURO 200,00 / STIMA 500 – 600**  
 DIPINTO OLIO SU TAVOLA  
 RAFF. FRATE  
 META' DEL XX° SEC.  
 MIS. 13 X 20



**LOTTO 110**  
**M. MIGLIORINI**  
**EURO 200,00 / STIMA 500 - 600**  
 DIPINTO OLIO SU TAVOLA  
 RAFF. VASO DI FIORI  
 META' DEL XX° SEC.  
 MIS. 9 X 14





**LOTTO 111**  
**M. MIGLIORINI**  
**EURO 200,00 / STIMA 500 – 600**  
 DIPINTO OLIO SU TAVOLA  
 RAFF. VASO DI FIORI  
 META' DEL XX° SEC.  
 MIS. 9 X 14



**LOTTO 112**  
**GAETANO ESPOSITO (1858 - 1911)**  
**EURO 250,00 / STIMA 500 - 600**  
 DISEGNO A MATITA SU CARTA  
 RAFF. FANCIULLO  
 MIS. 12 X 15



**LOTTO 113**  
**LUIGI GIOLI (a firma)**  
**EURO 350,00 / STIMA 700 – 800**  
 DISEGNO A CHINA  
 RAFF. FANTINO  
 MIS. 12 X 20



**LOTTO 114**  
**ANONIMO DEL XIX° SEC.**  
**EURO 350,00 / STIMA 600 - 700**  
 DIPINTO OLIO SU TELA  
 RAFF. MARINA  
 MIS. 30 X 23



**LOTTO 115**  
**ROMANO PINELLI**  
**EURO 450,00 / STIMA 800 – 900**  
 DISEGNO A CHINA SU CARTA  
 RAFF. PERSONAGGI  
 MIS. 17 X 20



**LOTTO 116**  
**FORTUNY**  
**EURO 300,00 / STIMA 700 - 800**  
 DISEGNO A CHINA SU CARTA  
 RAFF. BASAMENTI ORNATI  
 MIS. 22 X 31



**LOTTO 117**  
**ANONIMO DEL XX° SEC.**  
**EURO 250,00 / STIMA 500 – 600**  
 DIPINTO OLIO SU TELA  
 RAFF. MUCCHE  
 MIS. 44 X 27



**LOTTO 118**  
**MELE**  
**EURO 500,00 / STIMA 1.200 – 1.500**  
 DIPINTO OLIO SU TELA  
 RAFF. PAESAGGIO CON CASA  
 FINE DEL XIX° SEC.  
 MIS. 30 X 24



**LOTTO 119**

**LOTTO 119**  
**A. COLLA**  
**EURO 400,00 / STIMA 800 – 1.000**  
 DIPINTO OLIO SU TELA  
 RAFF. ROSE  
 INIZI DEL XX° SEC.  
 MIS. 34 X 55



**LOTTO 120**

**LOTTO 120**  
**MARCELLO TOMMASI (1928)**  
**EURO 250,00 / STIMA 700 - 800**  
 DISEGNO SU CARTA  
 RAFF. FIGURE  
 MIS. 37 X 48



**LOTTO 121**

**LOTTO 121**  
**TONO ZANCANARO (1906 – 1985)**  
**EURO 150,00 / STIMA 250 – 300**  
 PROVA D'AUTORE  
 RAFF. BAGNANTE  
 MIS. 35 X 28



**LOTTO 122**

**LOTTO 122**  
**EURO 200,00 / STIMA 1.000 – 1.200**  
 SCULTURA IN LEGNO DI ROSA  
 RAFF. BUDDHA  
 H. 25  
 CINA META' DEL XIX° SEC.



**LOTTO 123**

**LOTTO 123**  
**EURO 300,00 / STIMA 1.800 – 2.000**  
SCULTURA IN LEGNO POLICROMO  
RAFF. IMPERATORE  
H.22  
CINA FINE DEL XVII° SEC.

**LOTTO 124**



**LOTTO 124**  
**RENATO BERTELLI (1900 - 1974)**  
**EURO 850,00 / STIMA 1.500 – 1.600**  
SCULTURA IN TERRACOTTA  
RAFF. FIGURA FEMMINILE NEOCLASSICA  
H. 40



**LOTTO 125**

**LOTTO 125**  
**EURO 250,00 / STIMA 1.400 – 1.800**  
SCULTURA IN TERRACOTTA  
RAFF. CAVALLO  
H. 42  
ASIA XVIII° SEC.



**LOTTO 126**

**LOTTO 126**  
**EURO 500,00 / STIMA 1.000 – 1.200**  
SCULTURA IN GIADA  
RAFF. SANTA  
H. 22  
CINA INIZI DEL XX° SEC.



**LOTTO 127**

**LOTTO 127**  
**EURO 200,00 / STIMA 700 – 800**  
 SCULTURA IN GIADA  
 RAFF. BUDDHA  
 H. 16  
 CINA INIZI DEL XX° SEC.

**LOTTO 128**



**LOTTO 128**  
**EURO 1.200,00 / STIMA 2.200 . 2,500**  
 SCULTURA IN AMETISTA  
 RAFF. FIGURA FEMMINILE ORIENTALE  
 H. 26  
 CINA INIZI DEL XX° SEC.



**LOTTO 129**

**LOTTO 129**  
**EURO 200,00 / STIMA 1.200 – 1.500**  
 ANFORA IN MAIOLICA POLICROMA  
 ITALIA MERIDIONALE  
 FINE DEL XVII° SEC.



**LOTTO 131**

**LOTTO 131**  
**LOUIS VUITTON**  
**EURO 250,00 / STIMA 2.000 – 2.500**  
 VALIGIA RIGIDA RIVESTITA IN PELLE  
 MONOGRAMMATA LOUIS VUITTON  
 CON ACCESSORI INTERNI  
 PARIGI META' DEL XX° SEC.



**LOTTO 132**

**LOTTO 132**  
**EURO 300,00 / STIMA 1.200 – 1.500**  
 GIRANDOLLE IN CRISTALLO BACCARAT  
 ITALIA FINE DEL XIX° SEC.



**LOTTO 133**

**LOTTO 133**  
**EURO 350,00 / STIMA 600 - 700**  
 CAMINIERA IMPERO IN LEGNO DI NOCE  
 CON SPECCHIO AL MERCURIO COEVO  
 LOMBARDIA INIZI DEL XIX° SEC.



**LOTTO 134**

**LOTTO 134**  
**EURO 100,00 / STIMA 800 – 900**  
 SPECCHIERA A VASSOIO  
 IN LEGNO DORATO A FOGLIA  
 ITALIA EPOCA UMBERTINA  
 FINE DEL XIX° SEC.



**LOTTO 135**

**LOTTO 135**  
**EURO 100,00 / STIMA 350 - 400**  
 TAVOLINO DA SALOTTO LUIGI XVI°  
 IN LEGNO DI NOCE INTARSIATO  
 IN VARIE ESSENZE LIGNEE  
 LOMBARDIA INIZI DEL XX° SEC.



**LOTTO 136**

**LOTTO 136**  
**EURO 100,00 / STIMA 400 – 500**  
 TAVOLINO A CESTELLO IN LEGNO DI NOCE  
 LIGURIA FINE DEL XIX° SEC.



**LOTTO 137**

**LOTTO 137**  
**EURO 100,00 / STIMA 400 - 500**  
 TAVOLINO A CESTELLO IN LEGNO DI NOCE  
 LIGURIA FINE DEL XIX° SEC.



**LOTTO 138**

**LOTTO 138**  
**EURO 100,00 / STIMA 700 – 800**  
 LOTTO COMPOSTO DA 03 TAVOLINI  
 IN LEGNO DORATO E DIPINTO  
 A MOTIVI FLOREALI  
 ITALIA INIZI DEL XX° SEC.



**LOTTO 139**

**LOTTO 139**  
**ALESSANDRO MARENGHI (1906 - 1982)**  
**EURO 400,00 / STIMA 1.500 – 1.600**  
 DIPINTO OLIO SU TAVOLA  
 RAFF. CASE DI CAMPAGNA  
 MIS. 30 X 30



**LOTTO 140**  
**ALESSANDRO MARENGHI (1906 – 1982)**  
**EURO 400,00 / STIMA 1.500 – 1.600**  
 DIPINTO OLIO SU TAVOLA  
 RAFF. BORGO CON SCALINATA  
 MIS. 20 X 33



**LOTTO 141**  
**ALESSANDRO MARENGHI (1906 - 1982)**  
**EURO 400,00 / STIMA 1.500 – 1.600**  
 DIPINTO OLIO SU TAVOLA  
 RAFF. CASE CON RUSCELLO  
 MIS. 26 X 30



**LOTTO 142**  
**ALESSANDRO MARENGHI (1906 – 1982)**  
**EURO 400,00 / STIMA 1.500 – 1.600**  
 DIPINTO OLIO SU TAVOLA  
 RAFF. CASCINA  
 MIS. 30 X 43



**LOTTO 143**  
**ALESSANDRO MARENGHI (1906 - 1982)**  
**EURO 150,00 / STIMA 500 - 600**  
 DISEGNO SU CARTA  
 RAFF. BOSCO  
 MIS. 24 X 36





**LOTTO 144**  
**ALESSANDRO MARENGHI (1906 - 1982)**  
**EURO 150,00 / STIMA 500 - 600**  
 DISEGNO SU CARTA  
 RAFF. MADRE E FIGLIO  
 MIS. 23 X 34



**LOTTO 145**  
**ALESSANDRO MARENGHI (1906 - 1982)**  
**EURO 150,00 / STIMA 500 - 600**  
 DISEGNO SU CARTA  
 RAFF. CASE  
 MIS. 22 X 34



**LOTTO 146**  
**ALESSANDRO MARENGHI (1906 - 1982)**  
**EURO 150,00 / STIMA 500 - 600**  
 DISEGNO SU CARTA  
 RAFF. MATERNITA'  
 MIS. 14 X 19



**LOTTO 147**  
**OTELLO ROTA**  
**EURO 200,00 / STIMA 500 - 600**  
 DIPINTO OLIO SU TELA  
 RAFF. LAVANDAIE  
 MIS. 30 X 40

**LOTTO 148**



**LOTTO 148**  
**OTELLO ROTA**  
**EURO 200,00 / STIMA 500 – 600**  
DIPINTO OLIO SU TELA  
RAFF. RUSTICO IN VAL SUGANA  
MIS. 30 X 40

**LOTTO 149**



**LOTTO 149**  
**OTELLO ROTA**  
**EURO 250,00 / STIMA 600 - 700**  
DIPINTO OLIO SU TELA  
RAFF. CASE DI PESCATORI  
MIS. 40 X 50

**LOTTO 150**



**LOTTO 150**  
**WILMA SOLENGHI**  
**EURO 250,00 / STIMA 700 – 800**  
DIPINTO OLIO SU TELA  
RAFF. FIORI  
MIS. 47 X 67

**LOTTO 151**



**LOTTO 151**  
**ANGELO GHEZZI**  
**EURO 100,00 / STIMA 200 - 250**  
DIPINTO OLIO SU TELA  
RAFF. GENTILDONNE A PASSEGGIO  
MIS. 68 X 50

**LOTTO152**



**LOTTO 152**  
**EURO 850,00 / STIMA 1.600 – 1.800**  
SERVIZIO DA THE' IN ARG. CESELLATO  
COMPOSTO DA TEIERA, LATTIERA,  
ZUCCHERIERA E VASSOIO  
INIZI DEL XX° SEC.

**LOTTO 153**



**LOTTO 153**  
**EURO 200,00 / STIMA 500 - 600**  
COFANETTO IN ARG. CESELLATO  
SORMONTATO DA PIETRA DI MALACHITE  
FINE DEL XIX° SEC.

**LOTTO 154**



**LOTTO 154**  
**EURO 100,00 / STIMA 200 – 250**  
ZUPPIERINA IN ARG. CESELLATO  
INIZI DEL XX° SEC.

**LOTTO155**



**LOTTO 155**  
**EURO 150,00 / STIMA 350 - 400**  
OROLOGIO A CIPOLLA  
MARCA "VEDETTE"  
INIZI DEL XX° SEC.



**LOTTO 156**

**LOTTO 156**  
**EURO 350,00 / STIMA 800 – 1.000**  
SCULTURA IN GIADA  
RAFF. CAVALLI IN CORSA  
CINA META' DEL XX° SEC.



**LOTTO 157**

**LOTTO 157**  
**EURO 200,00 / STIMA 700 - 800**  
LOTTO COMPOSTO DA 02 VASI  
IN CERAMICA SMALTATA E DIPINTA  
A MOTIVI FLOREALI  
CINA META' DEL XX° SEC.



**LOTTO 158**

**LOTTO 158**  
**EURO 150,00 / STIMA 500 – 600**  
VASO IN CRISTALLO MOLATO  
ITALIA META' DEL XX° SEC.



**LOTTO 159**

**LOTTO 159**  
*BAVARIA*  
**EURO 100,00 / STIMA 250 - 300**  
VASO IN CERAMICA  
DIPINTA A MOTIVI FLOREALI  
GERMANIA META' DEL XX° SEC.

**LOTTO 160**



**LOTTO 160**  
**ROMANO MUSSOLINI (1927 – 2006)**  
**EURO 250,00 / STIMA 600 – 700**  
 DIPINTO OLIO SU TELA  
 RAFF. VOLTO DI DONNA  
 MIS. 18 X 28

**LOTTO 161**



**LOTTO 161**  
**GUSTAVO FOPPIANI (1925 - 1986)**  
**EURO 300,00 / STIMA 900 – 1.000**  
 ACQUERELLO SU CARTONE  
 RAFF. MARINARETTO  
 MIS. 27 X 20

**LOTTO 162**



**LOTTO 162**  
**GIACOMO MALFANTI (1907 – 1998)**  
**EURO 300,00 / STIMA 600 – 700**  
 DIPINTO OLIO SU TAVOLA  
 RAFF. DONNA CON FIORI  
 MIS. 20 X 30

**LOTTO 163**



**LOTTO 163 \***  
**LUCIANO RICCHETTI (1897 - 1977)**  
**EURO 3.000,00 / STIMA 6.000 – 7.000**  
 DIPINTO OLIO SU TAVOLA  
 RAFF. INTERNO  
 MIS. 70 X 60



**LOTTO 164**  
**GIANCARLO BRAGHIERI (1930 – 2009)**  
**EURO 150,00 / STIMA 600 – 700**  
 DISEGNO A CARBONCINO SU CARTA  
 RAFF. DONNA CON BIMBI  
 MIS. 24 X 35



**LOTTO 165**  
**EURO 100,00 / STIMA 180 - 200**  
 ACQUERELLO SU CARTA  
 RAFF. FIGURA DI UOMO  
 MIS. 17 X 24



**LOTTO 166**  
**GIACOMO MALFANTI (1907 – 1998)**  
**EURO 350,00 / STIMA 600 – 700**  
 DIPINTO OLIO SU TAVOLA  
 RAFF. VENEZIA  
 MIS. 20 X 30



**LOTTO 167**  
**GIANNI GUGLIELMETTI (1929)**  
**EURO 250,00 / STIMA 800 – 1.000**  
 DISEGNO A CARBONCINO  
 RAFF. FIGURA DI ANZIANO  
 MIS. 73 X 50



**LOTTO 168**

**LOTTO 168**  
**ENRICO GROPPI (1911 – 1972)**  
**EURO 500,00 / STIMA 1.500 – 1.800**  
 DIPINTO OLIO SU TAVOLA  
 RAFF. VASO DI FIORI  
 MIS. 58 X 44



**LOTTO 169**

**LOTTO 169**  
**GIANNI GUGLIEMETTI (1929)**  
**EURO 700,00 / STIMA 1.800 – 2.000**  
 DIPINTO OLIO SU TELA  
 RAFF. CESTO CON FRUTTA  
 MIS. 60 X 77



**LOTTO 170**

**LOTTO 170**  
**GIANCARLO BRAGHIERI (1930 – 2009)**  
**EURO 250,00 / STIMA 1.000 – 1.200**  
 DIPINTO OLIO SU TAVOLA  
 RAFF. PAESAGGIO CON CASE  
 MIS. 25 X 30



**LOTTO 171**

**LOTTO 171**  
**GIACOMO MALFANTI (1907 - 1998)**  
**EURO 350,00 / STIMA 600 - 700**  
 DIPINTO OLIO SU TAVOLA  
 RAFF. DONNE CON BIMBA  
 MIS. 20 X 30



**LOTTO 172**

**LOTTO 172**  
**(BOT) OSVALDO BARBIERI (1895 – 1958)**  
**EURO 350,00 / STIMA 800 – 1.000**  
 DIPINTO OLIO SU TAVOLA  
 RAFF. PAESAGGIO  
 MIS. 24 X 15



**LOTTO 173**

**LOTTO 173**  
**GIANCARLO BRAGHIERI (1930 - 2009)**  
**EURO 150,00 / STIMA 600 - 700**  
 DISEGNO A CARBONCINO SU CARTA  
 RAFF. FIGURA DI UOMO CON BASTONE  
 MIS. 25 X 20



**LOTTO 174**

**LOTTO 174**  
**PIERANGELO TRONCONI**  
**EURO 500,00 / STIMA 1.000 – 1.200**  
 DIPINTO OLIO SU TAVOLA  
 RAFF. PAESAGGIO  
 MIS. 50 X 40



**LOTTO 175**

**LOTTO 175**  
**ERNESTO GIACOBBI (1891 - 1964)**  
**EURO 350,00 / STIMA 700 - 800**  
 DIPINTO OLIO SU TAVOLA  
 RAFF. PAESAGGIO COLLINARE  
 MIS. 20 X 50





**LOTTO 176**  
**GIANNI GUGLIEMMETTI (1929)**  
**EURO 250,00 / STIMA 600 – 700**  
 DISEGNO A CHINA E ACQUERELLO  
 SU CARTA  
 RAFF. NUDO DI DONNA  
 MIS. 70 X 50



**LOTTO 177**  
**ENZO VESCOVI (1929)**  
**EURO 150,00 / STIMA 400 - 450**  
 DIPINTO OLIO SU TAVOLA  
 RAFF. PIAZZA CAVALLI IN PIACENZA  
 MIS. 22 X 18



**LOTTO 178**  
**GIANCARLO BRAGHIERI (1930 – 2009)**  
**EURO 150,00 / STIMA 600 – 700**  
 DISEGNO A CARBONCINO SU CARTA  
 RAFF. FIGURA DI UOMO  
 MIS. 28 X 20

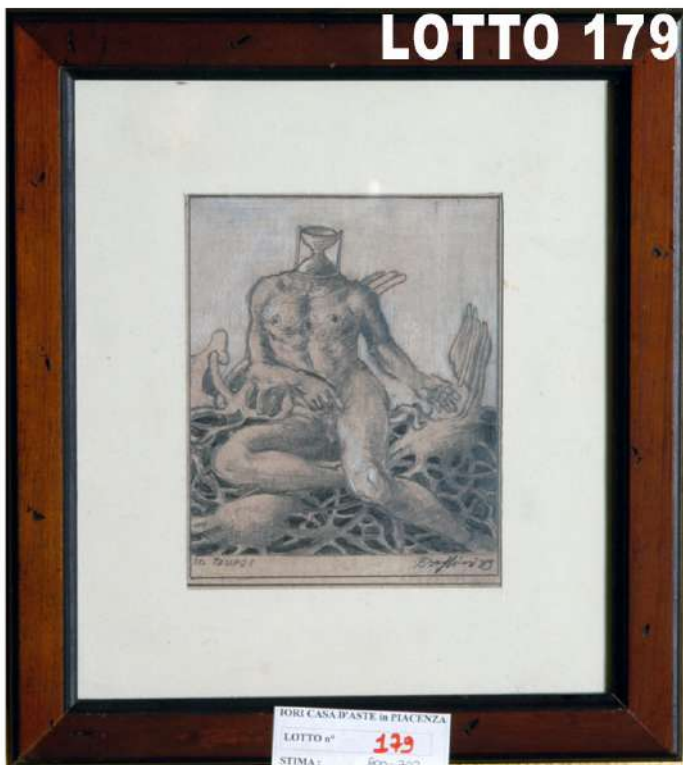

**LOTTO 179**  
**GIANCARLO BRAGHIERI (1930 - 2009)**  
**EURO 150,00 / STIMA 600 – 700**  
 DISEGNO A CARBONCINO SU CARTA  
 RAFF. FIGURA MITOLOGICA SURREALE  
 MIS. 16 X 13



**LOTTO 180**  
**GIANCARLO BRAGHIERI (1930 – 2009)**  
**EURO 150,00 / STIMA 600 – 700**  
 DISEGNO A CARBONCINO SU CARTA  
 RAFF. ESERCITO  
 MIS. 28 X 22



# ASTA N° 08 DEL 26/11/2011

## TERZA TORNATA ORE 17.00

I LOTTI DELLE OPERE D'ARTE FIGURATIVE AVENTI MENO DI 70 ANNI CONTRASSEGNA TI CON \*  
E AGGIUDICATI AD UN IMPORTO SUPERIORE AI 3.000,00 EURO SONO SOGGETTI ALL'IMPOSTA SUL DIRITTO DI SEGUITO A  
CARICO DEL VENDITORE( DLGS n°118 del 13/2/2006 )



**LOTTO 181**  
**GIANCARLO BRAGHIERI (1930 – 2009)**  
**EURO 150,00 / STIMA 600 – 700**  
DISEGNO A CARBONCINO SU CARTA  
RAFF. FIGURE SURREALI  
MIS. 26 X 30



**LOTTO 182**  
**ENRICO GROPPI (1911 - 1972)**  
**EURO 350,00 / STIMA 700 - 800**  
DIPINTO OLIO SU CARTONE TELATO  
RAFF. PIATTO CON FRUTTA  
MIS. 29 X 20



**LOTTO 183**  
**A. BARTOLI**  
**EURO 100,00 / STIMA 180 – 200**  
PROVA D'AUTORE RAFF. BARCA CON PESCATORI  
MIS. 16 X 12



**LOTTO 184**  
**GUSTAVO FOPPIANI (1925 - 1986)**  
**EURO 100,00 / STIMA 300 - 350**  
INCISIONE AD ACQUAFORTE  
PROVA D'AUTORE RAFF. FIGURE ASTRATTE  
MIS. 16 X 25



**LOTTO 185**

**LOTTO 185**  
**GUSTAVO FOPPIANI (1925 – 1986)**  
**EURO 100,00 / STIMA 300 – 350**  
 LITO RAFF. ASTRATTO  
 SIGLATA 6 / 20  
 MIS. 45 X 37



**LOTTO 186**

**LOTTO 186**  
**CINELLO LOSI (1928 - 1982)**  
**EURO 100,00 / STIMA 300 - 350**  
 LITO RAFF. RAGAZZA IN BICICLETTA  
 SIGLATA 87 / 170  
 MIS. 40 X 52



**LOTTO 187**

**LOTTO 187**  
**GIACOMO MALFANTI (1907 – 1998)**  
**EURO 800,00 / STIMA 1.200 – 1.400**  
 DIPINTO OLIO SU TAVOLA  
 RAFF. MADRE CON BIMBA  
 MIS. 58 X 50



**LOTTO 188**

**LOTTO 188**  
**PIETRO BOUVIER (1839 - 1927)**  
**EURO 300,00 / STIMA 1.000 – 1.200**  
 DIPINTO OLIO SU CARTONE  
 RAFF. FANCIULLO  
 MIS. 28 X 20



**LOTTO 189**

BIRE CASA D'ARTE DI PAVENZI  
 LOTTO n° 189  
 STIMA: 600 - 700  
 BASE D'ASTA: 200,00

**LOTTO 189**  
**GIACOMO MANTEGAZZA (1853 – 1920)**  
**EURO 200,00 / STIMA 600 – 700**  
 ACQUERELLO SU CARTONE  
 RAFF. ALBERI  
 MIS. 26 X 32



**LOTTO 190**

BIRE CASA D'ARTE DI PAVENZI  
 LOTTO n° 190  
 STIMA: 800 - 900  
 BASE D'ASTA: 300,00

**LOTTO 190**  
**FAUSTO CIOMPI**  
**EURO 300,00 / STIMA 800 - 900**  
 DIPINTO OLIO SU TAVOLA  
 RAFF. NOTTURNO  
 MIS. 24 X 20



**LOTTO 191**

BIRE CASA D'ARTE DI PAVENZI  
 LOTTO n° 191  
 STIMA: 700 - 800  
 BASE D'ASTA: 200,00

**LOTTO 191**  
**ANONIMO**  
**EURO 200,00 / STIMA 700 – 800**  
 DIPINTO OLIO SU TAVOLA  
 RAFF. RAGAZZA AL MARE  
 MIS. 34 X 28



**LOTTO 192**

BIRE CASA D'ARTE DI PAVENZI  
 LOTTO n° 192  
 STIMA: 500 - 600  
 BASE D'ASTA: 200,00

**LOTTO 192**  
**ANONIMO**  
**EURO 200,00 / STIMA 500 - 600**  
 DIPINTO OLIO SU TAVOLA  
 RAFF. PAESAGGIO MONTANO  
 MIS. 36 X 26



**LOTTO 193**

BIRO CASA PASTE DI PIACENZA  
 LOTTO n° 193  
 STIMA: 1.200 - 1.400  
 EURO 500,00

**LOTTO 193**  
**EMILIO MAGISTRETTI (1851 – 1936)**  
**EURO 500,00 / STIMA 1.200 – 1.400**  
 DIPINTO OLIO SU TAVOLA  
 RAFF. CHIESA  
 MIS. 25 X 25

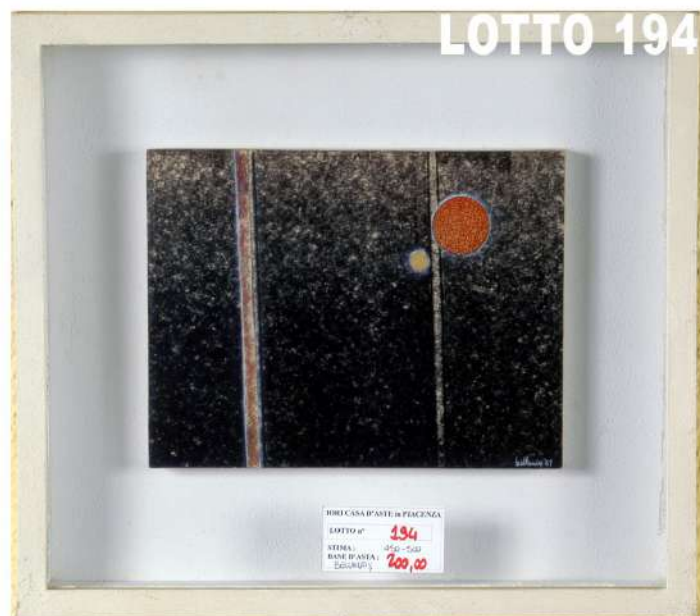

**LOTTO 194**

BIRO CASA PASTE DI PIACENZA  
 LOTTO n° 194  
 STIMA: 450 - 500  
 EURO 200,00

**LOTTO 194**  
**CLAUDE BELLEUDY (1938)**  
**EURO 200,00 / STIMA 450 - 500**  
 DIPINTO A TECNICA MISTA  
 RAFF. ASTRATTO  
 MIS. 18 X 23



**LOTTO 195**

**LOTTO 195**  
**ANONIMO**  
**EURO 100,00 / STIMA 200 – 250**  
 DIPINTO OLIO SU CARTONE  
 RAFF. VIALE ALBERATO  
 MIS. 23 X 18



**LOTTO 196**

BIRO CASA PASTE DI PIACENZA  
 LOTTO n° 196  
 STIMA: 600 - 700  
 EURO 300,00

**LOTTO 196**  
**ARIOLI**  
**EURO 300,00 / STIMA 600 - 700**  
 DIPINTO OLIO SU TELA  
 RAFF. PAESAGGIO  
 MIS. 50 X 40

**LOTTO 197**



**LOTTO 197**  
**LUIGI BRAMBATI (1925 – 1983)**  
**EURO 400,00 / STIMA 1.000 – 1.200**  
DIPINTO OLIO SU TAVOLA  
RAFF. PAESAGGIO BRETONE  
MIS. 38 X 30

**LOTTO 198**



**LOTTO 198**  
**LUIGI BRAMBATI (1925 – 1983)**  
**EURO 500,00 / STIMA 800 - 900**  
DIPINTO OLIO SU TAVOLA  
RAFF. PAESAGGIO  
MIS. 40 X 48

**LOTTO 199**



**LOTTO 199**  
**LUIGI BRAMBATI (1925 – 1983)**  
**EURO 400,00 / STIMA 700 – 800**  
DIPINTO OLIO SU TAVOLA  
RAFF. PAESAGGIO INNEVATO  
MIS. 34 X 42

**LOTTO 200**



**LOTTO 200**  
**LUIGI BRAMBATI (1925 – 1983)**  
**EURO 600,00 / STIMA 1.200 – 1.500**  
DIPINTO OLIO SU TELA  
RAFF. BASILICA  
MIS. 60 X 50





**LOTTO 201**

**LOTTO 201**  
**CARLO VITALE (1902 – 1996)**  
**EURO 500,00 / STIMA 800 – 900**  
 DIPINTO OLIO SU TAVOLA  
 RAFF. PAESAGGIO SULLA RIVIERA LIGURE  
 MIS. 40 X 50



**LOTTO 202**

**LOTTO 202**  
**POLETTI**  
**EURO 600,00 / STIMA 1.200 – 1.500**  
 DIPINTO OLIO SU TAVOLA  
 RAFF. PAESAGGIO  
 MIS. 46 X 55



**LOTTO 203**

**LOTTO 203**  
**ANONIMO DEL XX° SEC.**  
**EURO 600,00 / STIMA 1.000 – 1.200**  
 DIPINTO OLIO SU TAVOLA  
 RAFF. FIGURA FEMMINILE IN COSTUME  
 TIPICO  
 MIS. 28 X 36



**LOTTO 204**

**LOTTO 204**  
**EZIO PASTORIO (1911)**  
**EURO 600,00 / STIMA 1.200 – 1.400**  
 DIPINTO OLIO SU TAVOLA  
 RAFF. PONTE SULLA SENNA A PARIGI  
 MIS. 28 X 42



**LOTTO 205**

**LOTTO 205**  
**EZIO PASTORIO (1911)**  
**EURO 600,00 / STIMA 1.200 – 1.500**  
 DIPINTO OLIO SU TAVOLA  
 RAFF. NOTRE DAME DI PARIGI  
 MIS. 40 X 30



**LOTTO 206**

**LOTTO 206**  
**LUIGI BRAMBATI (1925 – 1983)**  
**EURO 700,00 / STIMA 1.600 – 1.800**  
 DIPINTO OLIO SU TAVOLA  
 RAFF. PERIFERIA DI MILANO  
 MIS. 58 X 48



**LOTTO 207**

**LOTTO 207**  
**WILLY KUKUK (1875 – 1944)**  
**EURO 400,00 / STIMA 800 – 1.000**  
 DIPINTO OLIO SU TELA  
 RAFF. PAESAGGIO CON LAGO  
 MIS. 50 X 38



**LOTTO 208**

**LOTTO 208**  
**(BOT) OSVALDO BARBIERI (1895 - 1958)**  
**EURO 500,00 / STIMA 1.300 – 1.500**  
 TAVOLETTA INTARSIATA  
 IN LEGNO D'EBANO E PALMA  
 RAFF. BENITO MUSSOLINI  
 MIS. 22 X 24



**LOTTO 209**

**LOTTO 209**  
**EURO 300,00 / STIMA 1.800 – 2.000**  
 CAMINO IN MARMO ROSA  
 A MACCHIA VECCHIA  
 EMILIA EPOCA LUIGI XV°  
 META' DEL XVIII° SEC.



**LOTTO 210**

**LOTTO 210**  
**EURO 200,00 / STIMA 600 - 800**  
**BRUNO CASSINARI (1912 - 1992)**  
 LITO RAFF. ASTRATTO  
 SIGLATA 136 / 150  
 MIS. 45 X 54



**LOTTO 211**

**LOTTO 211**  
**ATHOS FACCINCANI (1951)**  
**EURO 100,00 / STIMA 400 – 500**  
 LITO RAFF. PORTOFINO  
 SIGLATA 26 / 50  
 MIS. 40 X 25



**LOTTO 212**

**LOTTO 212**  
**GUSTAVO FOPPLANI (1925 - 1986)**  
**EURO 900,00 / STIMA 1.800 – 2.000**  
 ACQUERELLO SU CARTA  
 RAFF. BAMBINA  
 MIS. 23 X 20



**LOTTO 213**

**LOTTO 213**  
**WILLIAM XERRA (1937)**  
**EURO 400,00 / STIMA 900 – 1.000**  
 DIPINTO A TECNICA MISTA  
 RAFF. ASTRATTO  
 MIS. 20 X 28



**LOTTO 214**

**LOTTO 214**  
**BRUNO SAPIENTE**  
**EURO 200,00 / STIMA 600 - 700**  
 DIPINTO A TECNICA MISTA  
 RAFF. ASTRATTO  
 MIS. 12 X 20



**LOTTO 215**

**LOTTO 215**  
**GUSTAVO FOPPLANI (1925 – 1986)**  
**EURO 120,00 / STIMA 350 – 400**  
 LITO RAFF. BAMBINA CON CAPPELLO  
 MIS. 31 X 20



**LOTTO 216**

**LOTTO 216**  
**CARLO BERTE' (1939)**  
**EURO 100,00 / STIMA 500 - 600**  
 LOTTO COMPOSTO DA 02 PROVE D'AUTORE  
 RAFF. FIGURE ALLA FINESTRA  
 MIS. 17 X 27



**LOTTO 217**

**LOTTO 217**  
**(BOT) OSVALDO BARBIERI**  
 EURO 450,00 / STIMA 900 – 1.000  
 DIPINTO OLIO SU CARTONE  
 RAFF. BARCHE SUL PO  
 MIS. 16 X 22



**LOTTO 218**

**LOTTO 218**  
**(BOT) OSVALDO BARBIERI**  
 EURO 600,00 / STIMA 1.000 – 1.200  
 DIPINTO OLIO SU CARTONE  
 RAFF. CASACCIA  
 MIS. 17 X 13



**LOTTO 219**

**LOTTO 219**  
**MARCO GARATTI**  
 EURO 250,00 / STIMA 500 – 600  
 SCULTURA IN FERRO  
 RAFF. CROCE  
 H. 30



**LOTTO 220**

**LOTTO 220**  
**SANDRO ODELLI**  
 EURO 450,00 / STIMA 700 - 800  
 DIPINTO OLIO SU TAVOLA  
 RAFF. NATURA MORTA CON FIORI  
 MIS. 60 X 80



**LOTTO 221**

**LOTTO 221**  
**SANDRO ODELLI**  
**EURO 600,00 / STIMA 1.000 – 1.200**  
 DIPINTO OLIO SU TELA  
 RAFF. PIAZZA CAVALLI A PIACENZA  
 MIS. 80 X 60



**LOTTO 222**

**LOTTO 222**  
**GIUSEPPE MOTTI (1908 - 1990)**  
**EURO 1.300,00 / STIMA 1.800 – 2.000**  
 DIPINTO OLIO SU TELA  
 INTITOLATO "LUCI SUL PO"  
 MIS. 60 X 70



**LOTTO 223**

**LOTTO 223**  
**LUIGI ARRIGONI (1896 – 1964)**  
**EURO 1.400,00 / STIMA 2.200 – 2.500**  
 DIPINTO OLIO SU TELA  
 RAFF. FIUME CON BARCHE  
 MIS. 60 X 80



**LOTTO 224**

**LOTTO 224**  
**LUIGI ARRIGONI (1896 – 1964)**  
**EURO 700,00 / STIMA 1.400 – 1.500**  
 DIPINTO OLIO SU TAVOLA  
 RAFF. FORNACE  
 MIS. 35 X 27



**LOTTO 225**  
**LUIGI ARRIGONI (1896 – 1964)**  
**EURO 800,00 / STIMA 1.400 – 1.500**  
 DIPINTO OLIO SU TELA  
 RAFF. NATURA MORTA DI FRUTTA  
 MIS. 40 X 35



**LOTTO 226**  
**LUIGI ARRIGONI (1896 – 1964)**  
**EURO 900,00 / STIMA 1.500 – 1.600**  
 DIPINTO OLIO SU CARTONE  
 RAFF. BORGO CON PIANTE  
 MIS. 23 X 30



**LOTTO 227**  
**LUIGI ARRIGONI (1896 – 1964)**  
**EURO 1.000,00 / STIMA 1.600 – 1.800**  
 DIPINTO OLIO SU TAVOLA  
 RAFF. RITRATTO DELLA MADRE,  
 LA POETESSA ROSA PERLETTI  
 COL FIGLIO MINO  
 MIS. 35 X 27



**LOTTO 228**  
**LUIGI ARRIGONI (1896 – 1964)**  
**EURO 500,00 / STIMA 1.000 – 1.200**  
 DIPINTO OLIO SU TAVOLA  
 RAFF. TEATRINO  
 MIS. 22 X 17



**LOTTO 229**

**LOTTO 229**  
**LUIGI ARRIGONI (1896 – 1964)**  
**EURO 1.000,00 / STIMA 1.600 – 1.800**  
 DIPINTO OLIO SU TAVOLA  
 RAFF. LA NEVICATA DALLA FINESTRA  
 DEL CASTELLO DI SERA  
 MIS. 38 X 47



**LOTTO 230**

**LOTTO 230**  
**LUIGI ARRIGONI (1896 – 1964)**  
**EURO 1.100,00 / STIMA 1.800 – 2.000**  
 DIPINTO OLIO SU TAVOLA  
 RAFF. LA DEPOSIZIONE DI CRISTO  
 MIS. 48 X 60



**LOTTO 231**

**LOTTO 231**  
**LUIGI ARRIGONI (1896 – 1964)**  
**EURO 1.300,00 / STIMA 2.000 – 2.200**  
 DIPINTO OLIO SU TAVOLA  
 RAFF. IL BORGO DI AMEGLIA A LA SPEZIA  
 MIS. 50 X 60



**LOTTO 232**

**LOTTO 232**  
**LOUIS VUITTON**  
**EURO 400,00 / STIMA 1.000 – 1.200**  
 BORSA MODELLO GALLIERA  
 IN PELLE MONOGRAMMATA  
 LOUIS VUITTON





**LOTTO 233**  
**GHEDUZZI**  
 EURO 200,00 / STIMA 600 – 800  
 DISEGNO A CHINA SU CARTA  
 RAFF. PERSONAGGI  
 MIS. 9 X 14



**LOTTO 234**  
**ANONIMO DEL XVII° SEC.**  
 EURO 1.800,00 / STIMA 4.500 – 4.800  
 DIPINTO OLIO SU TELA  
 RAFF. MADONNA CON BAMBINO  
 ITALIA FINE DEL XVII° SEC.  
 MIS. 45 X 55



**LOTTO 235**  
**PIETRO SCOPPETTA (1863 – 1920)**  
 EURO 300,00 / STIMA 1.200 – 1.400  
 DISEGNO A CHINA SU CARTA  
 RAFF. BORGO  
 MIS. 11 X 18



**LOTTO 236**  
**GIORGIO KIENERK (1869 - 1948)**  
 EURO 3.200,00 / STIMA 5.000 – 5.500  
 DIPINTO OLIO SU TELA  
 RAFF. PARCO DELLE CASCINE (FIRENZE)  
 MIS. 48 X 64



**LOTTO 237**  
**LUIGI GIOLI (1854 – 1947)**  
**EURO 1.200,00 / STIMA 2.500 – 2.600**  
 DIPINTO OLIO SU CARTONE  
 RAFF. MONUMENTO  
 MIS. 34 X 35



**LOTTO 238**  
**GABRIELE CARELLI (1820 - 1900)**  
**EURO 1.600,00 / STIMA 2.800 – 3.000**  
 DIPINTO A TEMPERA SU CARTA  
 RAFF. VEDUTA DI AMALFI  
 MIS. 54 X 34



**LOTTO 239**  
**CESARE MACCARI (1840 – 1919)**  
**EURO 1.800,00 / STIMA 3.200 – 3.400**  
 DISEGNO A MATITA E BIANCA SU CARTA  
 RAFF. REBECCA ALLA FONTE  
 MIS. 50 X 38



**LOTTO 240**  
**RUBENS CAPALDO (1908 - 1997)**  
**EURO 700,00 / STIMA 2.000 – 2.200**  
 DIPINTO OLIO SU TAVOLA  
 RAFF. NUDO DI DONNA  
 MIS. 42 X 62



**LOTTO 241**  
**ATTANASIO NATALE (1845 – 1923)**  
**EURO 150,00 / STIMA 800 – 1.000**  
 DISEGNO A MATITA SU CARTA  
 RAFF. PECORE  
 MIS. 23 X 22



**LOTTO 242**  
**RENATO NATALI (1883 - 1979)**  
**EURO 1.300,00 / STIMA 2.500 – 2.800**  
 DIPINTO OLIO SU TAVOLA  
 RAFF. VIA CAIROLI  
 MIS. 30 X 40



**LOTTO 243**  
**GIUSEPPE CASCIARO (1863 – 1945)**  
**EURO 1.400,00 / STIMA 2.500 – 2.600**  
 DIPINTO A PASTELLO  
 RAFF. BURRASCA A CASTRO  
 MIS. 30 X 23



**LOTTO 244**  
**FRANCESCO PAOLO MICHETTI (1851 - 1929)**  
**EURO 2.000,00 / STIMA 3.200 – 3.500**  
 DIPINTO OLIO SU LEGNO  
 RAFF. STUDI  
 MIS. 28 X 16



**LOTTO 245**

**LOTTO 245**  
**GIOVANNI BATTISTA CIOLINA (1870 – 1955)**  
**EURO 1.000,00 / STIMA 2.200 – 2.400**  
 DIPINTO PASTELLO SU CARTA  
 RAFF. RITRATTO DI SIGNORA  
 MIS. 57 X 65



**LOTTO 246**

**LOTTO 246**  
**LUIGI SCROSATI (1814 - 1869)**  
**EURO 700,00 / STIMA 1.500 – 1.600**  
 DIPINTO OLIO SU TELA  
 RAFF. MADONNA IN PREGHIERA  
 MIS. 38 X 27



**LOTTO 247**

**LOTTO 247**  
**COSIMO SPONZIELLO (1915 – 2004)**  
**EURO 500,00 / STIMA 1.500 – 1.800**  
 DIPINTO OLIO SU TELA  
 RAFF. VASO DI FIORI  
 MIS. 50 X 70



**LOTTO 248**

**LOTTO 248**  
**COSIMO SPONZIELLO (1915 – 2004)**  
**EURO 500,00 / STIMA 1.500 – 1.800**  
 DIPINTO OLIO SU TELA  
 RAFF. RITRATTO DI RAGAZZA  
 MIS. 50 X 60



**LOTTO 249**

**LOTTO 249**  
**GIACINTO GIGANTE (1806 – 1876)**  
**EURO 800,00 / STIMA 1.800 – 2.000**  
 DISEGNO AD ACQUERELLO E MATITA SU CARTA  
 RAFF. PAESAGGIO LACUSTRE CON PASTORE  
 ED IL SUO GREGGE  
 MIS. 31 X 20



**LOTTO 250**

**LOTTO 250**  
**VINCENZO GEMITO (1852 - 1929)**  
**EURO 500,00 / STIMA 900 – 1.000**  
 SCULTURA IN ARG.  
 RAFF. TESTA DI FANCIULLO  
 H. 12



**LOTTO 251**

**LOTTO 251**  
**JOSEPH WAGNER (1706 – 1786)**  
**EURO 550,00 / STIMA 1.200 – 1.400**  
 INCISIONE RAFF. LA RESURREZIONE  
 MIS. 50 X 50



**LOTTO 252**

**LOTTO 252**  
**ANONIMO FINE DEL XIX° SEC.**  
**EURO 350,00 / STIMA 600 - 700**  
 DIPINTO OLIO SU TELA  
 RAFF. VOLTO DI RAGAZZA  
 MIS. 25 X 33



**LOTTO 253**

**LOTTO 253**  
**ANONIMO INIZI DEL XX° SEC.**  
**EURO 100,00 / STIMA 350 – 400**  
 ACQUERELLO  
 RAFF. FRATE  
 MIS. 20 X 30

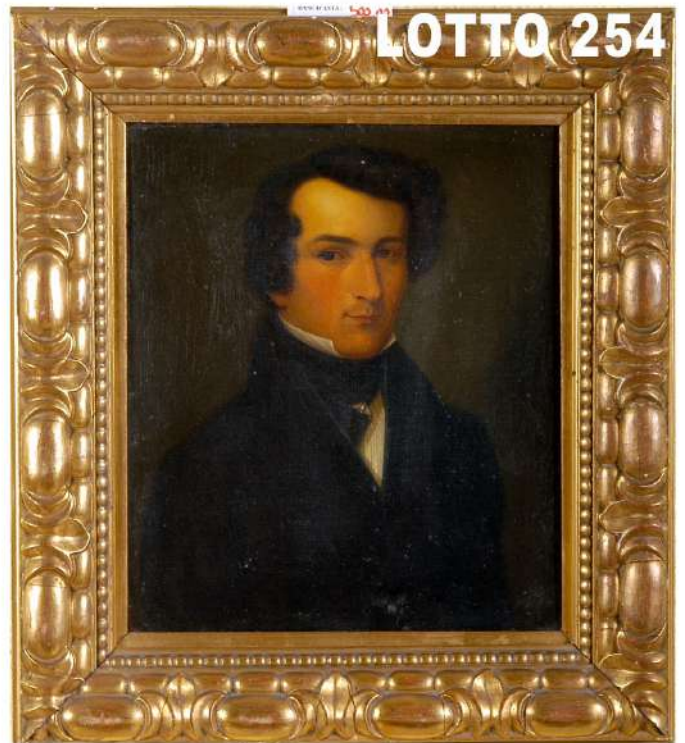

**LOTTO 254**

**LOTTO 254**  
**ANONIMO FINE DEL XIX° SEC.**  
**EURO 500,00 / STIMA 1.000 – 1.200**  
 DIPINTO OLIO SU TELA  
 RAFF. RITRATTO DI NOBILUOMO  
 MIS. 35 X 28



**LOTTO 255**

**LOTTO 255**  
**JOHN SURTEES (1817 – 1915)**  
**EURO 350,00 / STIMA 600 – 700**  
 ACQUERELLO  
 RAFF. PAESAGGIO ROMANO  
 MIS. 40 X 26

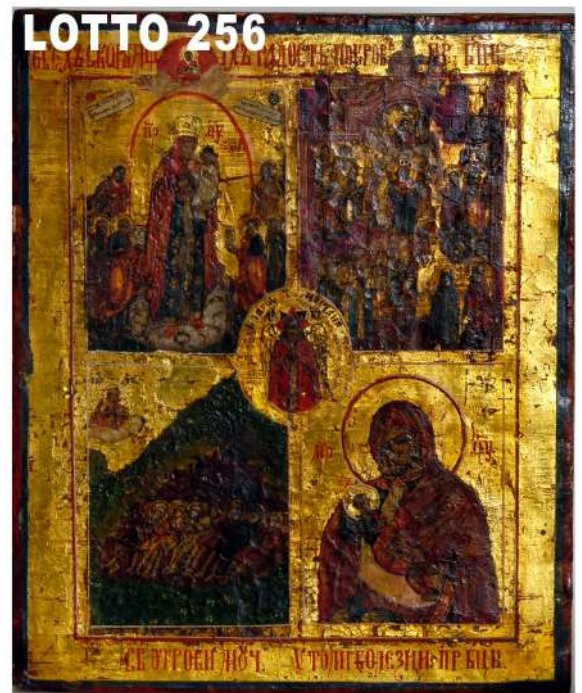

**LOTTO 256**

**LOTTO 256**  
**EURO 400,00 / STIMA 800 – 1.000**  
 ICONA A FONDO ORO  
 RAFF. SCENE RELIGIOSE  
 RUSSIA META' DEL XVIII° SEC.  
 MIS. 25 X 32



**LOTTO 257**

**LOTTO 257**  
**EURO 250,00 / STIMA 600 – 700**  
 ICONA SCONSACRATA  
 RAFF. SANTI  
 UCRAINA META' DEL XIX° SEC.  
 MIS. 30 X 40



**LOTTO 258**

**LOTTO 258**  
**ANONIMO FINE DEL XVIII° SEC.**  
**EURO 1.900,00 / STIMA 3.000 - 3.500**  
 DIPINTO OLIO SU TELA  
 RAFF. MADONNA CON BAMBINO  
 MIS. 80 X 60



**LOTTO 259**

**LOTTO 259**  
**ANONIMO INIZI DEL XX° SEC.**  
**EURO 100,00 / STIMA 250 – 300**  
 DIPINTO OLIO SU CARTONE  
 RAFF. PAESAGGIO CON ROVINE  
 MIS. 52 X 43



**LOTTO 260**

**LOTTO 260**  
**W. KOLHER**  
**EURO 150,00 / STIMA 800 – 1.000**  
 DIPINTO OLIO SU TELA  
 RAFF. PASTORELLI  
 MIS. 56 X 48



**LOTTO 261**

**LOTTO 261**  
**EURO 2.000,00**  
**STIMA 3.800 – 4.000**  
 SECRETAIRE  
 IN PIUMA DI NOCE  
 E CILIEGIO  
 RECANTE ALL'INTERNO CASSAFORTE  
 IN FERRO BATTUTO E CESELLATO  
 PIEMONTE EPOCA LUIGI FILIPPO  
 META' DEL XIX° SEC.  
 MIS. 87 X 46  
 H. 153



**LOTTO 262**

**LOTTO 262**  
**ANONIMO SCUOLA NAPOLETANA**  
**EURO 1.100,00 / STIMA 2.400 – 2.500**  
 DIPINTO OLIO SU TELA  
 RAFF. GIOVANI  
 FINE DEL XIX° SEC.  
 MIS. 58 X 78



**LOTTO 263**

**LOTTO 263**  
**ANONIMO VENETO FINE DEL XVII° SEC.**  
**EURO 1.350,00 / STIMA 2.800 – 3.000**  
 DIPINTO OLIO SU TELA  
 RAFF. PAESAGGIO CON SCENA DI CACCIA  
 MIS. 98 X 74





**LOTTO 264**  
**ANONIMO DEL XIX° SEC.**  
**EURO 120,00 / STIMA 350 – 400**  
 DIPINTO OLIO SU CARTONCINO  
 RAFF. PASTORELLA  
 MIS. 20 X 15



**LOTTO 265**  
**ANONIMO DEL XVII° SEC.**  
**EURO 120,00 / STIMA 400 - 500**  
 DIPINTO OLIO SU TELA  
 RAFF. VOLTO DI SANTO  
 MIS. 25 X 33



**LOTTO 266**  
**EURO 300,00 / STIMA 800 – 1.000**  
 MADONNINA IN TERRACOTTA  
 POLICROMA CON VESTITO IN TESSUTO  
 E FILIGRANA DORATA  
 ITALIA MERIDIONALE META' DEL XIX° SEC.



**LOTTO 267**  
**EURO 400,00 / STIMA 1.200 – 1.500**  
 TAPPETO IN LANA A DISEGNI GEOMETRICI  
 PERSIA INIZI DEL XX° SEC.  
 MIS. 210 X 310



**LOTTO 268**

**LOTTO 268**  
**BRUNO DONZELLI (1941)**  
**EURO 1.500,00 / STIMA 5.000 – 6.000**  
 DIPINTO TECNICA MISTA - COLLAGE SU TELA  
 INTITOLATO "ORMARE" 1989  
 MIS. 90 X 100



**LOTTO 269**

**LOTTO 269**  
**UGO NESPOLO (1941)**  
**EURO 1.000,00 / STIMA 3.500 – 4.000**  
 DIPINTO TECNICA MISTA SU CARTA  
 APPLICATA SU TAVOLA  
 INTITOLATO "ELICHINO E LA METROPOLI"  
 MIS. 100 X 70



**LOTTO 270**

**LOTTO 270**  
**ENRICO DELLA TORRE (1931)**  
**EURO 950,00 / STIMA 1.800 – 2.000**  
 DIPINTO TECNICA MISTA – COLLAGE  
 INTITOLATO "RILIEVO" 1987  
 MIS. 17 X 12



**LOTTO 271**

**LOTTO 271**  
**ENRICO DELLA TORRE (1931)**  
**EURO 950,00 / STIMA 1.800 – 2.000**  
 DIPINTO TECNICA MISTA – COLLAGE  
 INTITOLATO "CAPODANNO"  
 MIS. 15 X 11



**LOTTO 272**  
**EURO 250,00 / STIMA 800 – 1.000**  
 COFANETTO DA VIAGGIO  
 IN LEGNO DI PALISSANDRO  
 CONTENENTE ALL'INTERNO SET  
 PORTAESSENZE E CIPRIE  
 FRANCIA META' DEL XIX° SEC.



**LOTTO 273**  
**ERNESTO GIACOBBI (1891 - 1964)**  
**EURO 1.200,00 / STIMA 4.500 – 5.000**  
 DIPINTO OLIO SU TELA  
 RAFF. SCORCIO PRIMAVERILE DI PAESAGGIO  
 MARINO  
 MIS. 180 X 100



**LOTTO 274**  
**ERNESTO GIACOBBI (1891 – 1964)**  
**EURO 800,00 / STIMA 1.600 – 1.800**  
 DIPINTO OLIO SU TAVOLA  
 RAFF. VASO CON ORTENSIE E MAGNOLIE  
 MIS. 97 X 70



**LOTTO 275**  
**ERNESTO GIACOBBI (1891 - 1964)**  
**EURO 400,00 / STIMA 1.000 – 1.200**  
 DIPINTO OLIO SU TELA  
 RAFF. LA BOTTEGA DI SAN GIUSEPPE  
 FALEGNAME  
 MIS. 48 X 60



**LOTTO 276**

**LOTTO 276**  
**ANONIMO INIZI DEL XIX° SEC.**  
**EURO 800,00 / STIMA 1.800 – 2.000**  
 DIPINTO OLIO SU TELA  
 RAFF. PAESAGGIO FIAMMINGO CON ALBERI  
 MIS. 53 X 66



**LOTTO 277**

**LOTTO 277**  
**ANONIMO FINE DEL XVII° SEC.**  
**EURO 1.500,00 / STIMA 2.800 – 3.000**  
 DIPINTO OLIO SU TELA  
 RAFF. LA SACRA FAMIGLIA  
 MIS. 70 X 107



**LOTTO 278**

**LOTTO 278**  
**MANCA**  
**EURO 350,00 / STIMA 700 – 800**  
 DIPINTO OLIO SU TAVOLA  
 RAFF. PASTORE E CONTADINELLE  
 ITALIA MERIDIONALE INIZI DEL XX° SEC.  
 MIS. 58 X 80



**LOTTO 279**

**LOTTO 279**  
**ANONIMO DEL XX° SEC.**  
**EURO 500,00 / STIMA 1.500 – 1.600**  
 DIPINTO OLIO SU TELA  
 RAFF. FUMATORI  
 MIS. 47 X 40



**LOTTO 280**  
**ANONIMO DEL XX° SEC.**  
**EURO 200,00 / STIMA 450 – 500**  
 DIPINTO OLIO SU CARTONE  
 RAFF. PAESAGGIO CON CASSETTE  
 MIS. 14 X 19



**LOTTO 281**  
**ERNESTO GIACOBBI (1891 - 1964)**  
**EURO 150,00 / STIMA 350 - 400**  
 DIPINTO OLIO SU CARTONE  
 RAFF. SAN FRANCESCO  
 MIS. 23 X 17



**LOTTO 282**  
**ERNESTO GIACOBBI (1891 – 1964)**  
**EURO 150,00 / STIMA 350 – 400**  
 DIPINTO OLIO SU CARTONE  
 RAFF. MADONNA  
 MIS. 13 X 23



**LOTTO 283**  
**EURO 150,00 / STIMA 600 - 700**  
 LEGGIO IN LEGNO SCOLPITO, LACCATO E DORATO  
 ITALIA META' DEL XVIII° SEC.

## LOTTO 284



**LOTTO 284**  
**EURO 150,00 / STIMA 1.000 – 1.200**  
LOTTO COMPOSTO DA SET  
DI 05 VALIGIE IN PELLE  
TINTA MATTONE  
CUOIO FRANZI  
MILANO ANNI 70

## LOTTO 285



**LOTTO 285**  
**ACHILLE VERTUNNI (a firma)**  
**EURO 1.800,00 / STIMA 3.800 – 4.000**  
DIPINTO OLIO SU TELA  
RAFF. PAESAGGIO AGRESTE  
MIS. 82 X 56

## LOTTO 286



**LOTTO 286**  
**ARTURO VERMI (a firma)**  
**EURO 300,00 / STIMA 1.000 – 1.200**  
DIPINTO OLIO SU TAVOLA  
RAFF. MARINA  
MIS. 64 X 49

## LOTTO 287



**LOTTO 287**  
**ARTURO VERMI (a firma)**  
**EURO 700,00 / STIMA 2.800 – 3.000**  
DIPINTO OLIO SU TAVOLA  
RAFF. ASTRATTO  
MIS. 64 X 49



**LOTTO 288**  
**ARTURO VERI (a firma)**  
**EURO 250,00 / STIMA 1.600 – 1.800**  
INCHIOSTRO SU CARTA  
INTITOLATO "DIARIO"  
MIS. 70 X 50



**LOTTO 289**  
**EURO 350,00 / STIMA 1.200 – 1.500**  
CASSAPANCA IN LEGNO DI NOCE  
EMILIA PERIODO DELL'IMPERO c. 1810

