

AOTA

16

ANTIQUARIATO MODERNO CONTEMPORANEO

WUWU

SABATO 16 MARZO

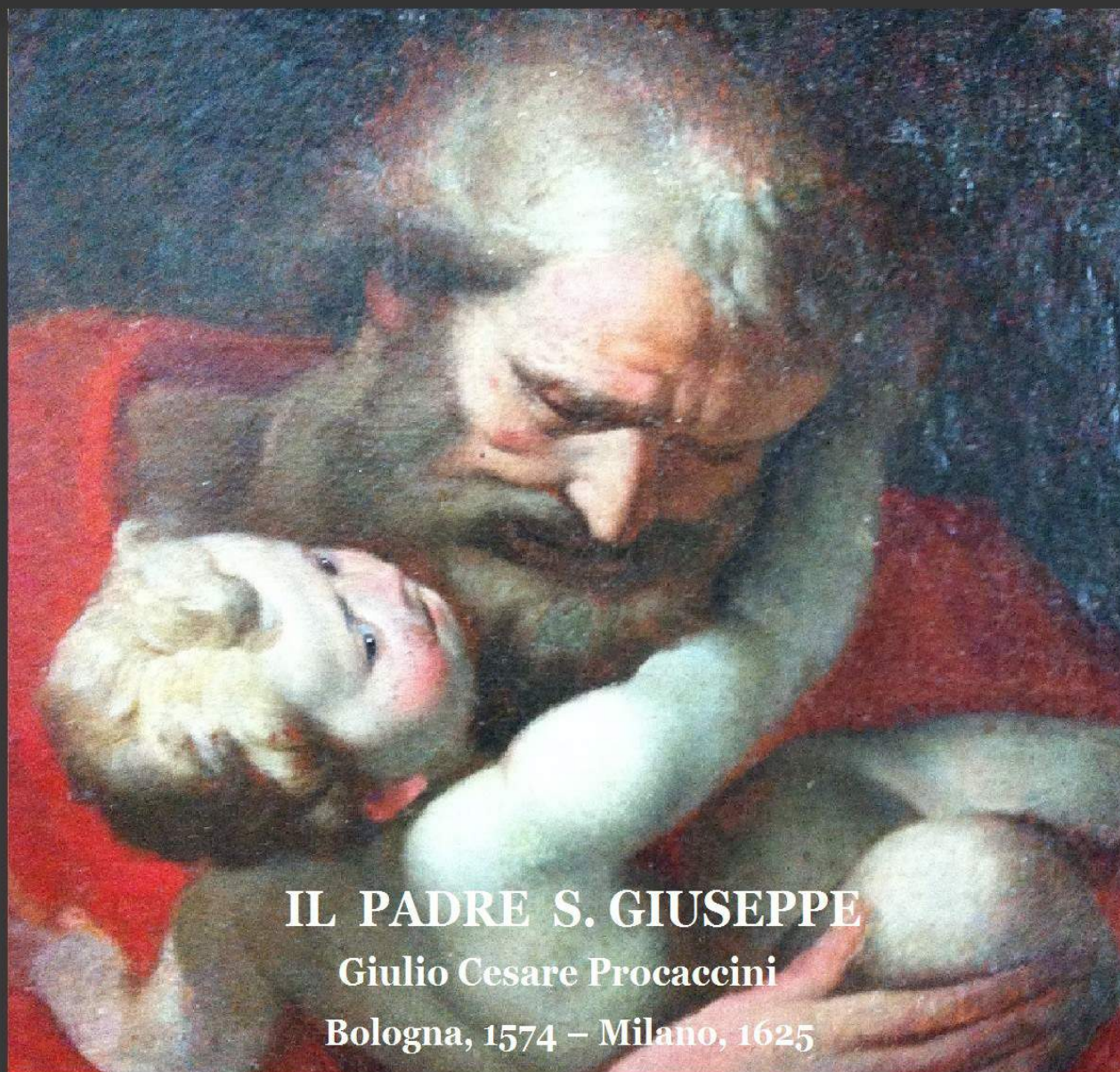

IL PADRE S. GIUSEPPE

Giulio Cesare Procaccini

Bologna, 1574 – Milano, 1625

I O R I

C A S A D' A S T E

www.ioricasadaste.com

ioricasadaste@alice.it

ASTA N° 16 DEL 16/03/2013

PRIMA TORNATA ORE 15.00

I LOTTI DELLE OPERE D'ARTE FIGURATIVE AVENTI MENO DI 70 ANNI CONTRASSEGNA TI CON *
E AGGIUDICATI AD UN IMPORTO SUPERIORE AI 3.000,00 EURO SONO SOGGETTI ALL'IMPOSTA SUL DIRITTO DI SEGUITO A
CARICO DEL VENDITORE (DLGS n°118 del 13/2/2006)



LOTTO 01

STIMA 150,00 / 300,00

LOTTO COMPOSTO DA 02 VASI IN VETRO SOFFIATO E DECORATO
UNO FIRMATO ORREFORS



LOTTO 02

FRANCO CURATTI (1928 – 2012)

STIMA 150,00 / 1.000,00

DIPINTO OLIO SU TAVOLA

RAFF. PUTTI CON FIORI

MIS. 98 X 198

FIRMATO IN ALTO A SINISTRA

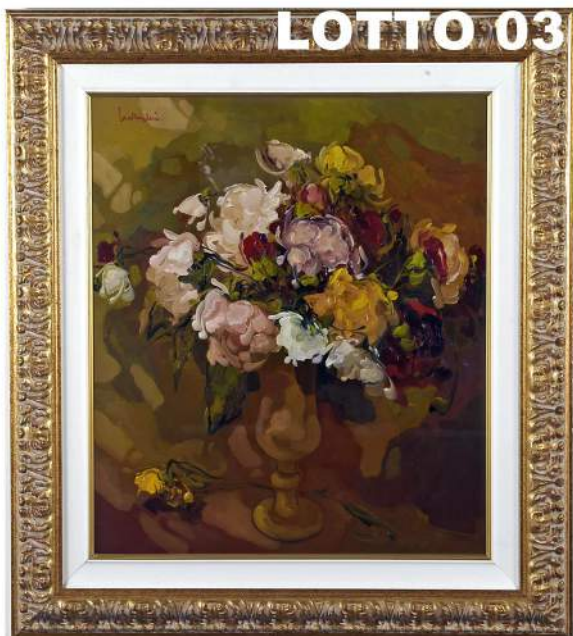

LOTTO 03
FRANCO CURATTI (1928 – 2012)
STIMA 100,00 / 500,00
DIPINTO OLIO SU TAVOLA
RAFF. VASO DI FIORI
MIS. 72 X 61
FIRMATO IN ALTO A SINISTRA



LOTTO 04
MANCINI (XX° SEC.)
STIMA 150,00 / 300,00
DIPINTO OLIO SU TELA
RAFF. PAESAGGIO CON FIUME
MIS. 57 X 118
FIRMATO IN BASSO A DESTRA



LOTTO 05
BARBAGLIA (XX° SEC.)
STIMA 100,00 / 300,00
DIPINTO OLIO SU TELA
RAFF. PAESAGGIO CON BOSCO
MIS. 42 X 78
FIRMATO IN BASSO A DESTRA



LOTTO 06
MAURO GAMBA (XX° SEC)
STIMA 50,00 / 300,00
 DIPINTO OLIO SU TAVOLA
 RAFF. PAESAGGIO CON CHIESA
 MIS. 48 X 32
 FIRMATO IN BASSO A DESTRA



LOTTO 07
SERGIA ZINELLI (XX° SEC.)
STIMA 100,00 / 300,00
 LOTTO COMPOSTO DA 02 DIPINTI
 OLIO SU TAVOLA
 RAFF. PAESAGGI MIS. 28 X 38
 FIRMATI IN BASSO A DESTRA



LOTTO 08
CINELLO LOSI (1928 – 1982)
STIMA 400,00 / 1.000,00
 DIPINTO OLIO SU CARTONE
 RAFF. ANZIANA SIGNORA
 MIS. 32 X 47
 FIRMATO IN BASSO A SINISTRA



LOTTO 09
LUCIANO SPAZZALI (1911 - 1997)
STIMA 500,00 / 1.500,00
 DIPINTO OLIO SU TELA APPLICATA SU TAVOLA
 RAFF. DONNA CON CESTO DI FRUTTA
 MIS. 30 X 40
 FIRMATO IN BASSO A DESTRA
 A RETRO TIMBRO "FLORENCE ART GALLERY"

LOTTO 10



LOTTO 10

VALMORE GEMIGNANI (1879 – 1958)

STIMA 3.000,00 * / 5.000,00

SCULTURA IN MARMO

RAFF. DONNA CON LIBRO H. 36

SIGLATA SUL RETRO



LOTTO 11

LOTTO 11

GIUSEPPE GIORGI (1825 - 1886)

STIMA 3.500,00 / 5.000,00

DIPINTO OLIO SU TELA RAFF. PAESAGGIO INVERNALE CON SCENA AGRESTE

MIS. 118 X 78

FIRMATO IN BASSO A SINISTRA

LOTTO 12



LOTTO 12
MAESTRO DEL XVI° SEC.
STIMA 16.000,00 / 30.000,00
LOTTO COMPOSTO DA 02 TAVOLE DIPINTE
RAFF. SAN PIETRO E SAN PAOLO
MIS. 135 X 58

LOTTO 13



LOTTO 13
FEDERICO BENCOVICH (1677 – 1753) AMBITO
STIMA 6.500,00 / 12.000,00
DIPINTO OLIO SU TELA
RAFF. MONACA GERTRUDE DI S. CHIARA (GORIZIA)
MIS. 100 X 74

LOTTO 14



LOTTO 14
ANGELO FIESSI (1891 – 1977)
STIMA 750,00 / 1.500,00
DIPINTO OLIO SU TAVOLA
RAFF. GIARDINO CON CHIESA
MIS. 20 X 23
FIRMATO IN BASSO A SINISTRA

LOTTO 15



LOTTO 15
MARCEL FALCINELLI (1900 - 1980)
STIMA 900,00 / 1.800,00
SCULTURA IN BRONZO
RAFF. GALLO
H. 33



LOTTO 16

LOTTO 16
MAESTRO DEL XIX° SEC.
STIMA 2.200,00 / 3.500,00
DIPINTO OLIO SU TELA
RAFF. FANCIULLA
MIS. 45 X 57
ITALIA META' DEL XIX° SEC.



LOTTO 17

LOTTO 17
GIOVANNI CARNOVALI IL PICCIO (1804 - 1873)
AMBITO
STIMA 3.000,00 / 5.000,00
DIPINTO OLIO SU TELA
RAFF. RITRATTO DI SIGNORA
MIS. 62 X 78



LOTTO 18

LOTTO 18
NATALE MORZENTI (1884 - 1947)
STIMA 2.500,00 / 4.000,00
DIPINTO OLIO SU TELA
RAFF. NATURA MORTA
MIS. 36 X 41
FIRMATO IN BASSO A SINISTRA



LOTTO 19

LOTTO 19
OTELLO BERNARDI (1907 - 1981)
STIMA 800,00 / 1.600,00
DIPINTO OLIO SU TAVOLA
RAFF. NATURA MORTA CON ZUCCHE
MIS. 35 X 37 ANNO 1942
FIRMATO IN BASSO A SINISTRA
PUBBLICATO A PAG. 26 DEL LIBRO
"OTELLO BERNARDI" DI FERNARNO REA



LOTTO 20

LOTTO 20
ERNESTO QUARTI MARCHIO' (1907 – 1982)
STIMA 2.500,00 / 4.000,00
 DIPINTO OLIO SU TELA
 RAFF. NUDO DI DONNA
 MIS. 70 X 50 ANNI 40
 FIRMATO IN BASSO A SINISTRA
 PUBBLICATO A PAG. 44 DEL LIBRO
 “ERNESTO QUARTI MARCHIO’”
 STUDIO D'ARTE BERTULEZZI BERGAMO



LOTTO 21

LOTTO 21
PAOLO PUNZO (1906 - 1979)
STIMA 600,00 / 1.200,00
 DIPINTO OLIO SU TAVOLA
 RAFF. DOLOMITI
 MIS. 53 X 57
 FIRMATO IN BASSO A DESTRA



LOTTO 22

LOTTO 22
MAREK NASZCZAK (1944)
STIMA 10.000,00 * / 15.000,00
 DIPINTO OLIO SU TELA
 RAFF. LA NASCITA DEL RINASCIMENTO
 MIS. 78 X 72
 FIRMATO E DATATO 1977 IN BASSO A SINISTRA



LOTTO 23

LOTTO 23
GIULIANO GIULIANI (XX° SEC)
STIMA 750,00 / 1.500,00
 DIPINTO OLIO SU TELA
 INTITOLATO “ROVI IN GIARDINO”
 MIS. 60 X 90
 FIRMATO E DATATO 1977 A RETRO



LOTTO 24
GIULIANO GIULIANI (XX° SEC)
STIMA 650,00 / 1.300,00
DIPINTO OLIO SU TELA
INTITOLATO "MAGIA VERDE"
MIS. 40 X 80
FIRMATO E DATATO 1967 A RETRO



LOTTO 25
CONTARDO BARBIERI (1900 - 1966)
STIMA 2.000,00 / 3.500,00
DIPINTO OLIO SU TELA
RAFF. GIARDINO
MIS. 40 X 58
FIRMATO IN BASSO A DESTRA
A RETRO TIMBRO STUDIO D'ARTE BERTULEZZI
BERGAMO



LOTTO 26
ARTURO VERNI (1891 - 1960)
STIMA 500,00 / 1.000,00
DIPINTO OLIO SU TAVOLETTA
RAFF. CASCINE
MIS. 30 X 40
AUTENTICATO A RETRO
FIRMATO IN BASSO A SINISTRA



LOTTO 27
ANGELO DALL'OCA BIANCA (1858 - 1942)
STIMA 1.800,00 / 3.000,00
DIPINTO OLIO SU TAVOLA
RAFF. MONTE BALDO
MIS. 44 X 33



LOTTO 28
MAESTRO DEL XX° SEC.
STIMA 500,00 / 1.000,00
 DIPINTO OLIO SU CARTONE
 RAFF. CALLA DI VENEZIA
 MIS. 45 X 53
 FIRMATO IN BASSO A DESTRA



LOTTO 29
FELICE FILIPPINI (1917 - 1988)
STIMA 2.500,00 / 3.500,00
 DIPINTO OLIO SU TELA
 RAFF. SUONATORI
 MIS. 50 X 70
 FIRMATO IN BASSO A DESTRA
 A RETRO ETICHETTA GALLERIA D'ARTE
 MICHELANGELO



LOTTO 30
ALDO SALVADORI (1905 - 2002)
STIMA 400,00 / 800,00
 LOTTO COMPOSTO DA 03 DISEGNI
 ACQUERELLO E PASTELLO SU CARTA
 RAFF. FIGURE VARIE
 MIS. 70 X 100



LOTTO 31
CONTARDO BARBIERI (1900 – 1966)
STIMA 1.800,00 / 3.000,00
 DIPINTO OLIO SU TELA
 RAFF. FIGURA DI DONNA
 MIS. 29 X 40
 FIRMATO IN BASSO A DESTRA



LOTTO 32
LUIGI STEFFANI (1827 - 1898)
STIMA 800,00 / 1.500,00
 DISEGNO ACQUERELLO SU CARTA
 RAFF. BARCHE IN LAGUNA
 MIS. 32 X 22
 FIRMATO IN BASSO A DESTRA



LOTTO 33
RINALDO AGAZZI (1857 – 1939)
STIMA 1.900,00 / 3.000,00
 DIPINTO OLIO SU TELA RAFF. MADONNINA
 MIS. 48 X 55 FIRMATO E DATATO 1939 IN BASSO A DESTRA
 PUBBLICATO A PAG. 9 DEL LIBRO "RINALDO AGAZZI" DI GIORGIO LONGO E FERNANDO REA
 EDIZIONI "IL CONVENTINO" BERGAMO



LOTTO 34

LOTTO 34
WERNER FREITAG (FINE DEL XIX° SEC.)
STIMA 1.200,00 / 2.000,00
 DIPINTO OLIO SU TELA
 RAFF. PAESAGGIO CON BETULLE E RUSCELLO
 MIS. 68 X 78
 FIRMATO IN BASSO A SINISTRA

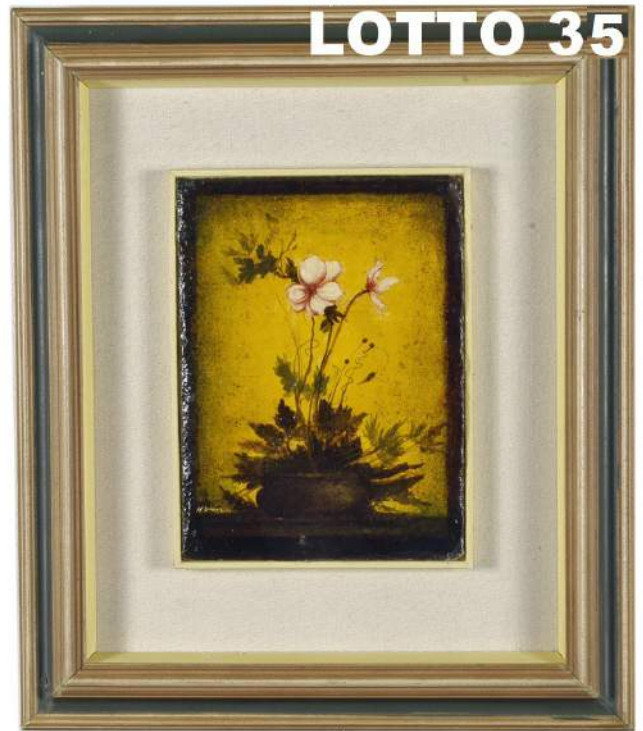

LOTTO 35

LOTTO 35
MARIO DONIZETTI (1932)
STIMA 4.800,00 * / 6.000,00
 DIPINTO OLIO SU TELA
 RAFF. VASO DI FIORI
 MIS. 19 X 24,5 ANNO 1967
 FIRMATO IN BASSO A SINISTRA



LOTTO 36

LOTTO 36
MONOGRAMMATO C. V.
STIMA 900,00 / 1.500,00
 DIPINTO OLIO SU TELA
 RAFF. NATURA MORTA
 MIS. 58 X 47
 FIRMATO E DATATO 1909 IN BASSO A DESTRA



LOTTO 37

LOTTO 37
STIMA 200,00 / 400,00
 STAMPA
 RAFF. ALLEGORIA
 MIS. 62 X 50
 FRANCIA INIZI DEL XX° SEC.



LOTTO 39
A. W. LASSIG (FINE XIX° SEC.)
STIMA 1.500,00 / 2.500,00
DIPINTO OLIO SU TELA
RAFF. VASO DI FIORI
MIS. 48 X 69
FIRMATO IN BASSO AL CENTRO



LOTTO 40
ANDREA CELESTI (1637 – 1712) AMBITO
STIMA 3.200,00 / 5.000,00
DIPINTO OLIO SU TELA
RAFF. NOBILDONNA
MIS. 73 X 88



LOTTO 41
MAESTRO DEL XIX° SEC.
STIMA 1.200,00 / 2.000,00
DIPINTO OLIO SU TAVOLA
RAFF. BAGNANTI
MIS. 21 X 26
FRANCIA INIZI DEL XIX° SEC.



LOTTO 42
FIRMA ILLEGGIBILE
STIMA 1.400,00 / 2.000,00
 DIPINTO OLIO SU TELA
 RAFF. GIARDINI SUL MARE CON FIGURE
 MIS. 46 X 34



LOTTO 43
MAESTRO DEL XVIII° SEC.
STIMA 3.500,00 / 6.000,00
 DIPINTO OLIO SU TELA
 RAFF. NOBILE CON UNIFORME
 MIS. 64 X 80



LOTTO 44
DAVIDE FRISONI (1965)
STIMA 700,00 / 1.500,00
 DIPINTO INTONACO E OLIO SU TAVOLA
 INTITOLATO "PREFERENZIALE"
 MIS. 31,8 X 41,5
 ANNO 2006
 CORREDATO DA AUTENTICA DELL'ARTISTA



LOTTO 45
MARIO SCHIFANO (1934 - 1998)
STIMA 400,00 / 1.500,00
 DIPINTO TECNICA MISTA SU FOTOGRAFIA
 RAFF. ASTRATTO
 MIS. 10 X 15 ANNO 1990/97
 CORREDATO DA AUTENTICA
 DELLA FONDAZIONE MARIO SCHIFANO

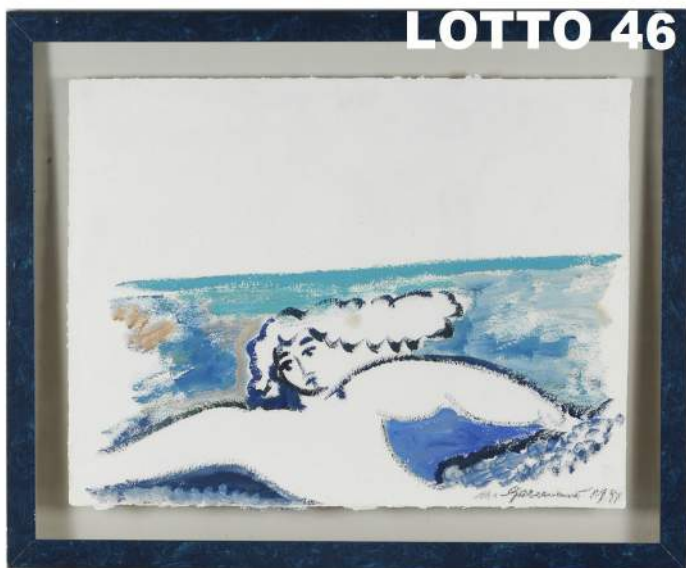

LOTTO 46
MIMMO GERMANA' (1944 – 1992)
STIMA 700,00 / 2.000,00
 DIPINTO TECNICA MISTA SU CARTA
 RAFF. FIGURA FEMMINILE
 MIS. 56 X 77
 FIRMATO E DATATO 1991 IN BASSO A DESTRA
 CORREDATO DA AUTENTICA DELL'ARTISTA



LOTTO 47
BRUNO CECCOBELLI (1952)
STIMA 1.500,00 / 2.500,00
 DIPINTO OLIO SU CARTONCINO
 RAFF. MADONNA DI POMPEI
 MIS. 105 X 75
 ANNO 1995



LOTTO 48
ANTONIO RECALCATI (1938)
STIMA 1.200,00 / 2.500,00
 DIPINTO OLIO SU TELA
 RAFF. PERIFERIA
 MIS. 50 X 70
 FIRMATO E DATATO 1955 IN BASSO A SINISTRA

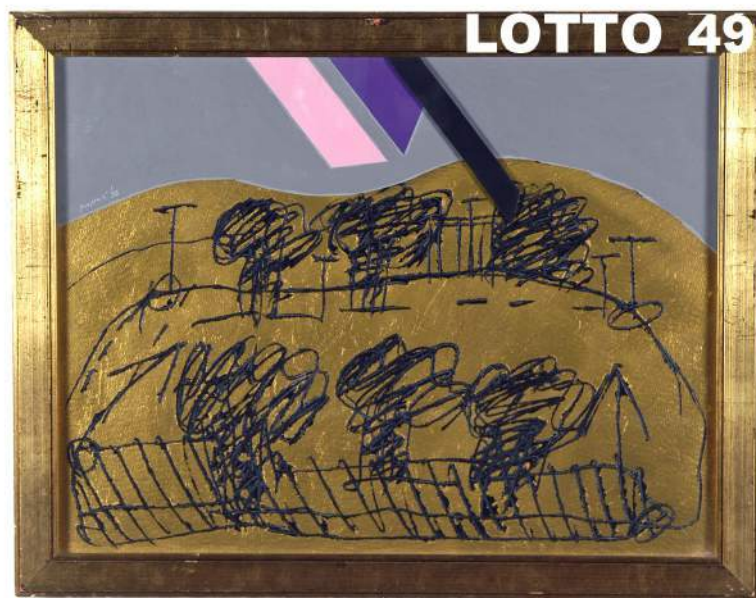

LOTTO 49
CONCETTO POZZATI (1935)
STIMA 1.500,00 / 3.000,00
 DIPINTO TECNICA MISTA SU CARTA
 INTITOLATO "IMPOSSIBILE PAESAGGIO"
 MIS. 57 X 76
 FIRMATO E DATATO 1992 IN ALTO A SINISTRA
 CORREDATO DA AUTENTICA DELL'ARCHIVIO
 GENERALE CONCETTO POZZATI

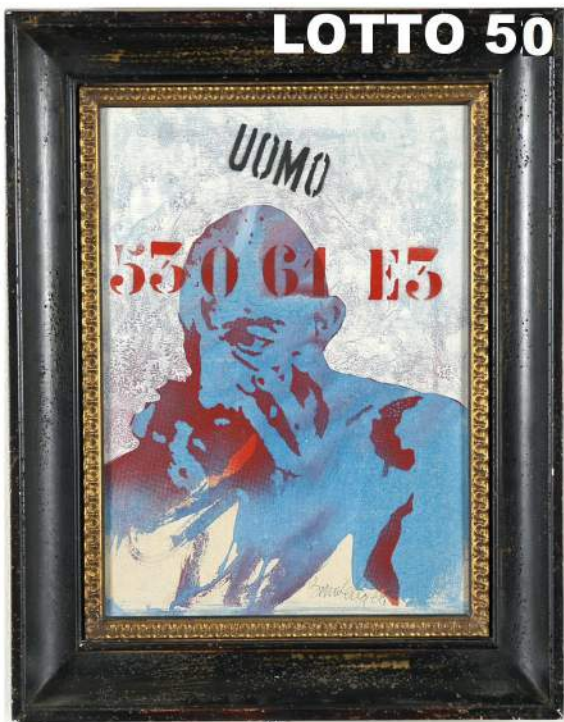

LOTTO 50
PAOLO BARATELLA (1935)
STIMA 600,00 / 1.500,00
 DIPINTO OLIO SU TELA EMULSIONATA
 INTITOLATO "CRONACA DI UN MAL DI TESTA 9"
 MIS. 40 X 30
 FIRMATO E DATATO 1968 IN BASSO A DESTRA
 TIMBRI ED ETICHETTA DELLA GALLERIA D'ARTE
 DEI MILLE (BG)
 AUTENTICA DELL'ARTISTA A RETRO



LOTTO 51
CESARE PEVERELLI (1922 - 2000)
STIMA 800,00 / 2.500,00
 DIPINTO OLIO SU TELA
 RAFF. NATURA MORTA
 MIS. 35 X 45
 ANNO 1941
 FIRMATO IN BASSO A DESTRA



LOTTO 52
ANTONIO LEONE (1954)
STIMA 150,00 / 500,00
 DIPINTO OLIO SU TELA
 RAFF. IL RIPOSO
 MIS. 78 X 68



LOTTO 53
BRUNO GROPPALLI (XX° SEC.)
STIMA 50,00 / 500,00
 DIPINTO OLIO SU CARTONE
 RAFF. PAESAGGIO COLLINARE
 MIS. 57 X 48
 FIRMATO IN BASSO A SINISTRA

LOTTO 54



LOTTO 54
BRUNO GROPPALLI (XX° SEC.)
STIMA 50,00 / 500,00
DIPINTO OLIO SU CARTONE
RAFF. FIGURE
MIS. 47 X 56
FIRMATO A RETRO

LOTTO 55



LOTTO 55
BRUNO GROPPALLI (XX° SEC.)
STIMA 50,00 / 500,00
DIPINTO OLIO SU CARTONE
RAFF. PAESAGGIO FLUVIALE
MIS. 47 X 57
FIRMATO A RETRO

LOTTO 56

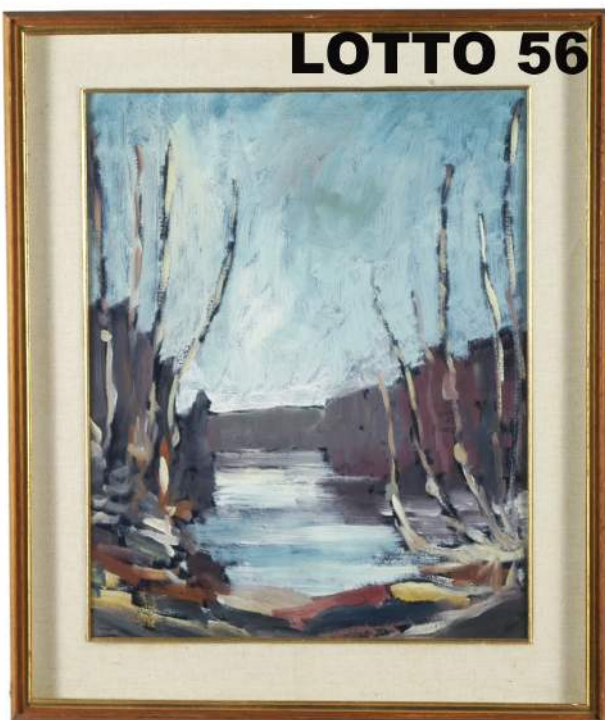

LOTTO 56
BRUNO GROPPALLI (XX° SEC.)
STIMA 50,00 / 500,00
DIPINTO OLIO SU CARTONE
RAFF. PAESAGGIO FLUVIALE
MIS. 47 X 57
FIRMATO A RETRO

LOTTO 57



LOTTO 57
GIUSEPPE MIGNECO (1908 - 1997)
STIMA 100,00 / 300,00
LITO PROVA D'AUTORE
RAFF. PRETE E SIGNORA
MIS. 35 X 46
FIRMATA IN BASSO A DESTRA



LOTTO 58

LOTTO 58
CINA FINE DEL XIX° SEC.
STIMA 50,00 / 150,00
DIPINTO SU SETA ORIENTALE
RAFF. FIORI
MIS. 19 X 21



LOTTO 59

LOTTO 59
GIACOMO TRECOURT (1812 – 1882) ATTRIBUITO
STIMA 2.000,00 / 4.000,00
DIPINTO OLIO SU TELA
RAFF. NOBILUOMO
MIS. 36 X 45



LOTTO 60

LOTTO 60
GIOVANNI BATTISTA BEINASCHI (1636 – 1688) ATTRIBUITO
STIMA 1.800,00 / 3.000,00
DIPINTO OLIO SU TELA
RAFF. BENEDIZIONE
MIS. 40 X 35

ASTA N° 16 DEL 16/03/2013

SECONDA TORNATA ORE 16.30

I LOTTI DELLE OPERE D'ARTE FIGURATIVE AVENTI MENO DI 70 ANNI CONTRASSEGNA TI CON *
E AGGIUDICATI AD UN IMPORTO SUPERIORE AI 3.000,00 EURO SONO SOGGETTI ALL'IMPOSTA SUL DIRITTO DI SEGUITO A
CARICO DEL VENDITORE(DLGS n°118 del 13/2/2006)

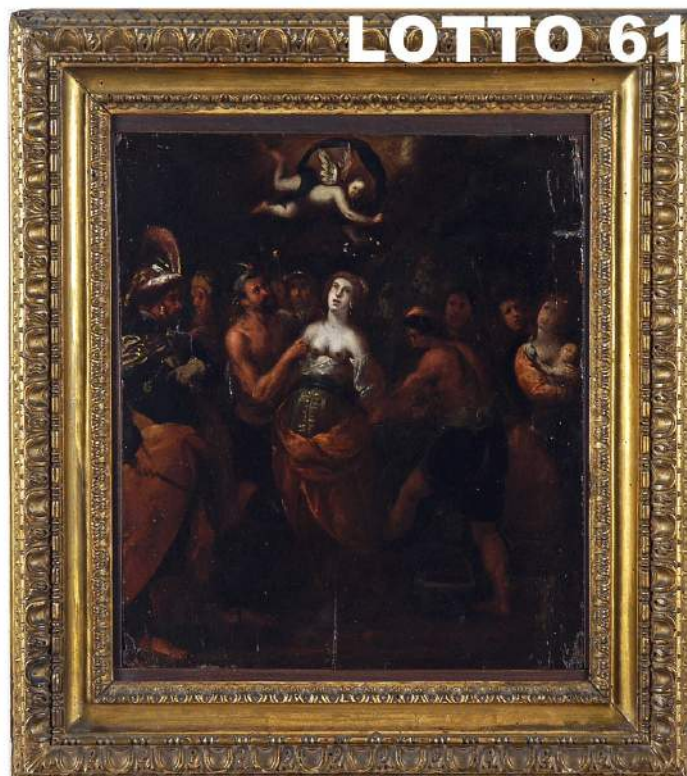

LOTTO 61

CLAUDIO FERIA (XVII° SEC.)

STIMA 2.500,00 / 5.000,00

DIPINTO OLIO SU TAVOLA

RAFF. MARTIRIO DI SANT'AGATA MIS. 39 X 33,5

PUBBLICATO A PAG. 68 DEL LIBRO "PIACENZA, TERRA DI FRONTIERA: PITTORI LOMBARDI
E LIGURI DEL SEICENTO" DI FRANCO MORO - GALLERIA ROSSO TIZIANO - PIACENZA 2010



LOTTO 62

ANONIMO DEL XX° SEC.

STIMA 200,00 / 400,00

DIPINTO OLIO SU FAESITE

RAFF. NATURA MORTA CON COLORI

MIS. 70 X 50



LOTTO 63

LOTTO 63

CAMILLE JEAN BAPTISTE COROT
(1796 – 1875)

STIMA 4.000,00 / 8.000,00

DIPINTO OLIO SU CARTONE

RAFF. BOSCO D'INVERNO

MIS. 20 X 30

FIRMATO IN BASSO A DESTRA

PUBBLICATO A PAG. 17 DELLA RACCOLTA
"LEXINGER 2°"

AUTENTICA A RETRO DI
BERNARD DE RHAM



LOTTO 64

LOTTO 64

STIMA 900,00 / 1.800,00

COLONNA A TORCIGLIONE

IN LEGNO SCOLPITO E DORATO A FOGLIA

H. 130

LIGURIA XIX° SEC.



LOTTO 65
MAESTRO DEL XVI° SEC.
STIMA 6.000,00 / 12.000,00
DIPINTO OLIO SU LASTRA DI RAME
RAFF. ALESSANDRO FARNESE
MIS. 50 X 78
FINE DEL XVI° SEC.



LOTTO 66
MAESTRO DEL XIX° SEC.
STIMA 800,00 / 1.500,00
DIPINTO OLIO SU TELA
RAFF. PAESAGGIO CON CASTELLO
MIS. 66 X 53



LOTTO 67
MAESTRO DEL XIX° SEC.
STIMA 900,00 / 1.500,00
DIPINTO OLIO SU TELA
RAFF. PAESAGGIO CON LAGO
MIS. 60 X 77

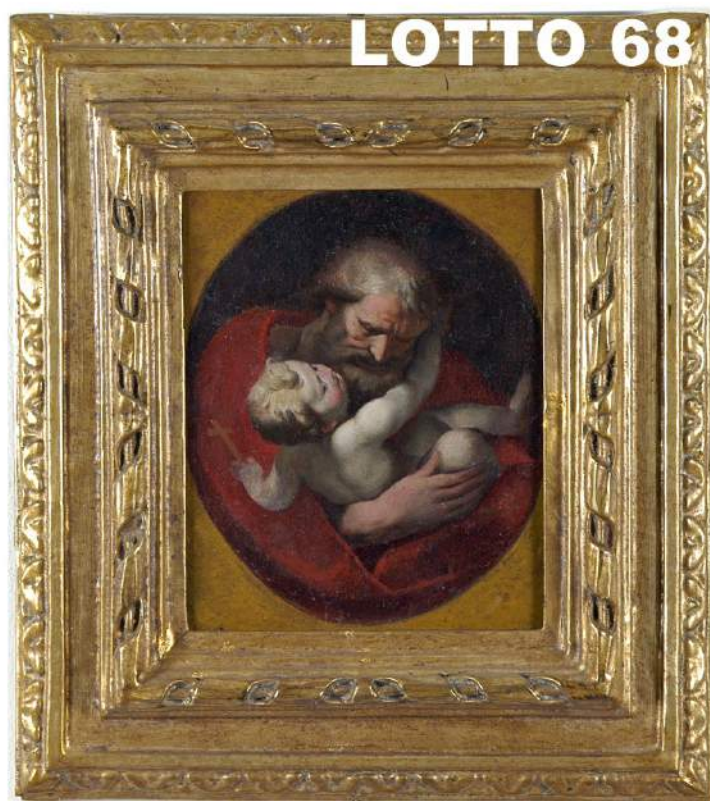

LOTTO 68
GIULIO CESARE PROCACCINI (1574 – 1625)
STIMA 9.000,00 / 15.000,00
DIPINTO OLIO SU TELA
RAFF. SAN GIUSEPPE E IL BAMBINO GESU'
MIS. 33 X 25
CORREDATO DA AUTENTICA DELLA PROF. MINA GREGORI

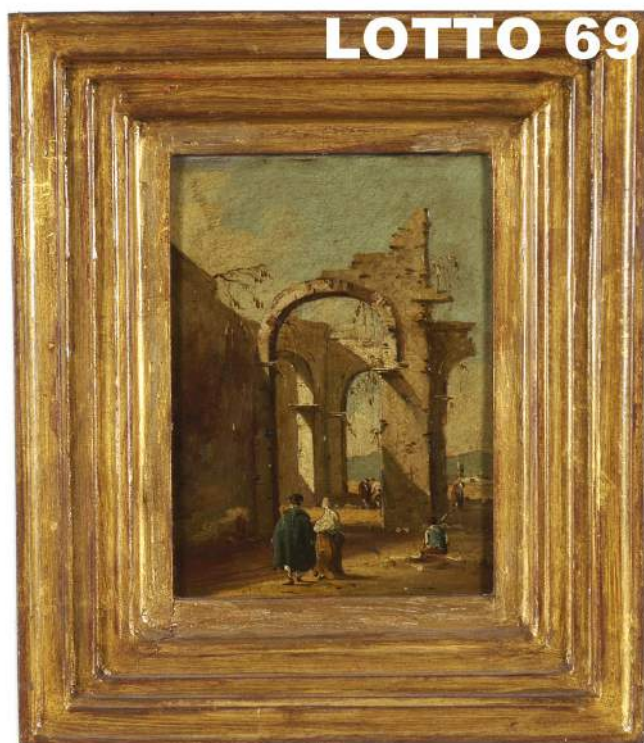

LOTTO 69
GIACOMO GUARDI (1764 – 1835)
STIMA 5.000,00 / 10.000,00
DIPINTO OLIO SU TELA
RAFF. CAPRICCIO CON ARCHI ROMANI
MIS. 30 X 20
CORREDATO DA AUTENTICA
DEL PROF. GIUSEPPE MARIA PILO



LOTTO 70

LOTTO 70
MAESTRO DEL XVII° SEC.
STIMA 5.500,00 / 10.000,00
 DIPINTO OLIO SU TELA
 RAFF. RITRATTO DEL NOBILE BENTIVOGLIO
 MIS. 128 X 97



LOTTO 71

LOTTO 71
MAESTRO DEL XX° SEC.
STIMA 250,00 / 800,00
 DIPINTO OLIO SU COMPENSATO
 RAFF. INTERNO DI SACRESTIA
 MIS. 60 X 43
 SIGLATO CON IL SIMBOLO DEL SOLE
 E DATATO 1923 IN BASSO A DESTRA



LOTTO 72

LOTTO 72
CASSINARI
STIMA 300,00 / 700,00
 ACQUERELLO SU CARTA
 RAFF. CAVALLI
 MIS. 32 X 46 FIRMATO IN BASSO A DESTRA
 A RETRO DICHIARAZIONE DI DANILO BERRINI 1973



LOTTO 73

LOTTO 73
MAESTRO DEL XX° SEC.
STIMA 100,00 / 300,00
 DISEGNO CHINA E MATITA SU CARTA
 RAFF. SCENA DI SALOTTO
 MIS. 12 X 16



LOTTO 74

LOTTO 74
PLINIO SIDOLI (1921 – 2000)
STIMA 150,00 / 400,00
 DIPINTO OLIO SU FAESITE
 RAFF. BOSCO
 MIS. 20 X 20
 FIRMATO IN BASSO A SINISTRA

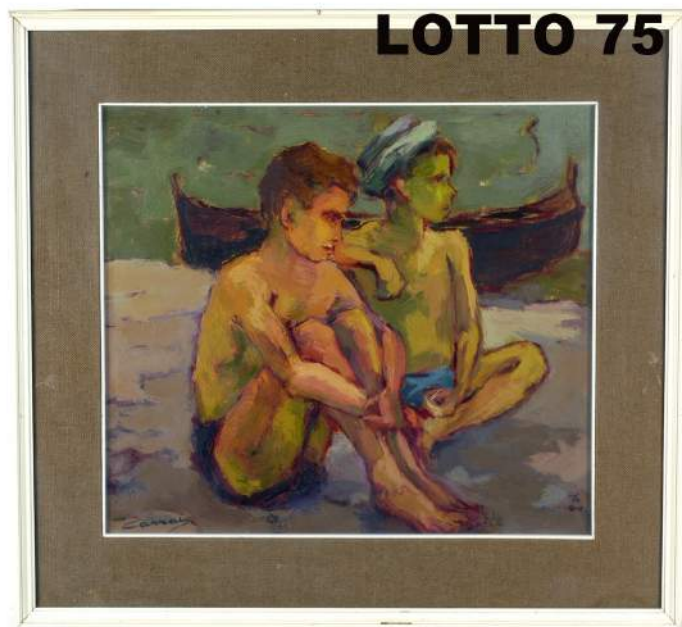

LOTTO 75

LOTTO 75
RENATO CARRAI (XX° SEC.)
STIMA 200,00 / 600,00
 DIPINTO OLIO SU FAESITE
 RAFF. RAGAZZI IN SPIAGGIA
 MIS. 58 X 48
 FIRMATO IN BASSO A SINISTRA



LOTTO 76

LOTTO 76
ALDO GENTILINI (1911 – 1982)
STIMA 200,00 / 800,00
 LOTTO COMPOSTO DA 02 DIPINTI OLIO SU TELA
 RAFF. FIGURE ASTRATTE
 MIS. 50 X 70
 FIRMATI IN BASSO A SINISTRA



LOTTO 77

LOTTO 77
MAURO FORNARI (1949)
STIMA 300,00 / 1.500,00
 DIPINTO OLIO SU TELA
 RAFF. ASTRATTO
 MIS. 120 X 100
 FIRMATO E DATATO 1976 IN BASSO AL CENTRO



LOTTO 78

LOTTO 78
LUCIANO SPAZZALI (1911 - 1997)
STIMA 500,00 / 2.000,00
 DIPINTO OLIO SU TAVOLA
 RAFF. CHIESA DI SAN SISTO A PIACENZA
 MIS. 40 X 50
 FIRMATO IN BASSO A DESTRA



LOTTO 79

LOTTO 79
LEONARDO BAZZARO (1853 - 1937)
STIMA 150,00 / 2.500,00
 DIPINTO OLIO SU TAVOLA
 RAFF. VOLTO DI RAGAZZA
 MIS. 32 X 50
 FIRMATO IN BASSO A SINISTRA

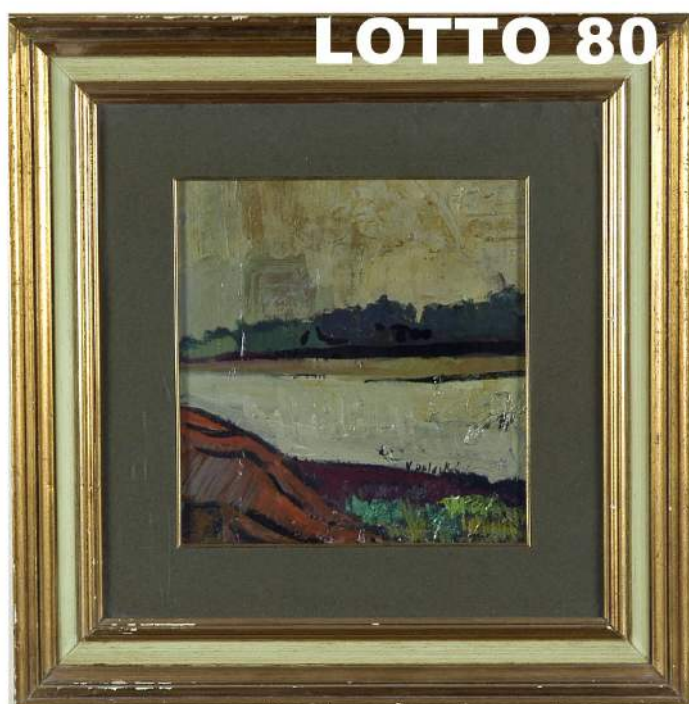

LOTTO 80

LOTTO 80
VITTORIO POLASTRI (1941)
STIMA 150,00 / 1.000,00
 DIPINTO OLIO SU CARTONE
 RAFF. PAESAGGIO
 MIS. 32 X 30
 FIRMATO IN BASSO A DESTRA



LOTTO 81

LOTTO 81
STIMA 150,00 / 400,00
 TECA FILIGRANATA IN ORO
 DEDICATA A PAPA PIO VII° (1742 – 1823)
 MIS. 23,5 X 31
 ITALIA INIZI DEL XIX° SEC.



LOTTO 82

LOTTO 82
ANONIMO INIZI DEL XIX° SEC.
STIMA 250,00 / 1.000,00
 DIPINTO OLIO SU TELA
 RAFF. CASTELL'ARQUATO (PIACENZA)
 MIS. 24 X 47



LOTTO 83

LOTTO 83
A. CIAPPA (XX° SEC.)
STIMA 300,00 / 600,00
 DIPINTO OLIO SU TAVOLA
 RAFF. PASTORE
 MIS. 40 X 53 FIRMATO IN BASSO A DESTRA



LOTTO 84

LOTTO 84
A. CIAPPA (XX° SEC.)
STIMA 250,00 / 600,00
 DIPINTO OLIO SU TAVOLA
 RAFF. FANCIULLA
 MIS. 40 X 50 FIRMATO IN BASSO A DESTRA



LOTTO 85
IVAN KARPOFF (1898 – 1970)
STIMA 300,00 / 1.000,00
 DIPINTO OLIO SU TELA
 RAFF. VASO DI FIORI
 MIS. 50 X 40
 FIRMATO IN BASSO A DESTRA



LOTTO 86
STIMA 200,00 / 800,00
 PENDOLA IN BRONZO DORATO
 H. 34
 FRANCIA EPOCA LUIGI FILIPPO
 META' DEL XIX° SEC.



LOTTO 87
PINO VOLPI (1938 – 1980)
STIMA 300,00 / 800,00
 DIPINTO OLIO SU TELA
 RAFF. PAESAGGIO COLLINARE
 MIS. 68 X 48
 FIRMATO E DATATO 1972 IN BASSO A DESTRA

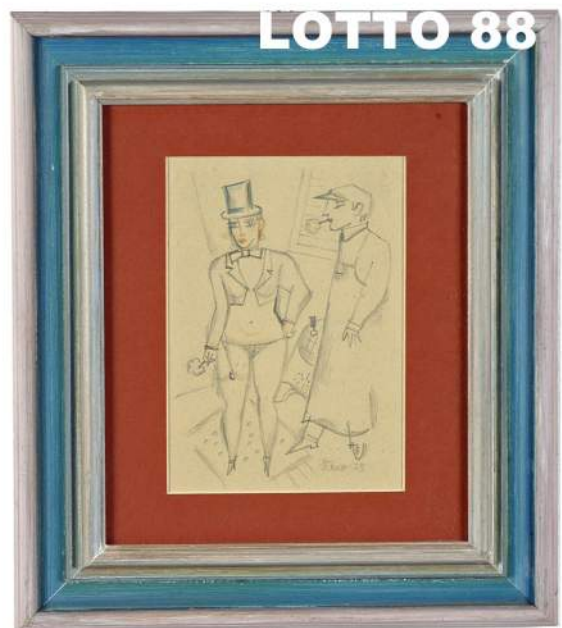

LOTTO 88
OTTORINO STEFANI "STENO" (1928)
STIMA 250,00 / 600,00
 DISEGNO MATITA SU CARTA
 RAFF. PERSONAGGI
 MIS. 16 X 23
 FIRMATO E DATATO 1973 IN BASSO A DESTRA

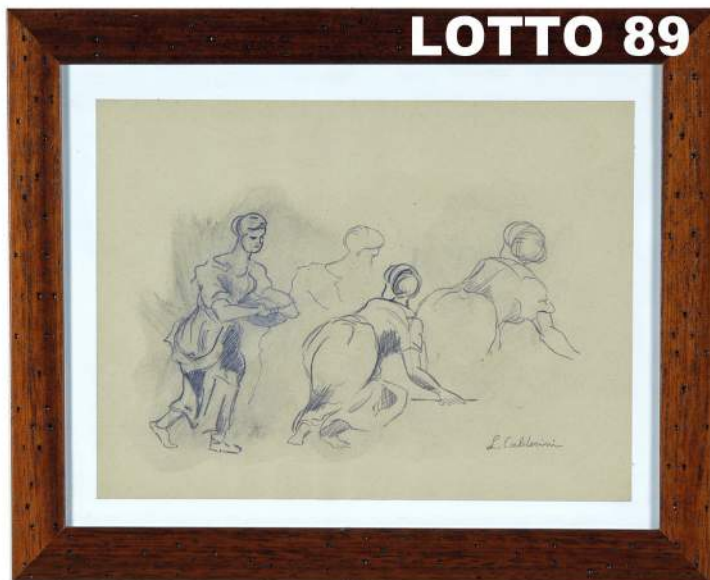

LOTTO 89

LOTTO 89
LUIGI CALDERINI (1880 – 1973)
STIMA 250,00 / 600,00
 DISEGNO MATITA SU CARTA
 RAFF. BOZZETTO DI FIGURE
 MIS. 35 X 25
 FIRMATO IN BASSO A DESTRA



LOTTO 90

LOTTO 90
FERNANDA FEDI (1940)
STIMA 200,00 / 500,00
 DIPINTO TECNICA MISTA SU CARTA
 INTITOLATO "PROKOFIEFF"
 MIS. 29,5 X 21
 FIRMATO E DATATO 1997 IN BASSO A DESTRA
 AUTENTICA A RETRO "LA CLAMIDE"



LOTTO 91

LOTTO 91
FATHI HASSAN (1957)
STIMA 350,00 / 700,00
 DIPINTO TECNICA MISTA SU LIBRO
 RAFF. ASTRATTO MIS. 18 X 11 X 2
 FIRMATO E DATATO 2009 AL CENTRO
 CORREDATO DA AUTENTICA
 E PUBBLICATO A PAG. 57 DEL LIBRO
 "AD LIBRANDUM"

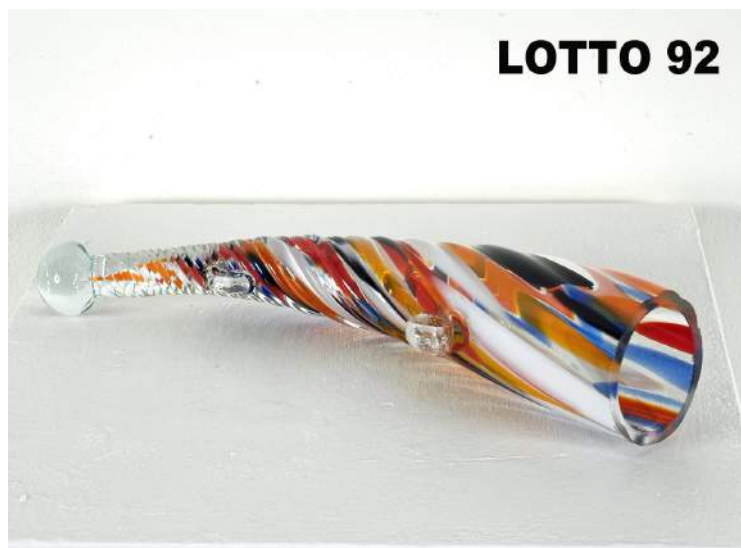

LOTTO 92

LOTTO 92
MURANO (XX° SEC.)
STIMA 100,00 / 300,00
 CORNUCOPIA IN VETRO
 SOFFIATO COLORATO
 LUNGHEZZA 40



LOTTO 93

LOTTO 93
MURANO XX° SEC.
STIMA 80,00 / 150,00
 LOTTO COMPOSTO DA 02 POSACENERE
 IN VETRO
 MIS. 6 X 11



LOTTO 94

LOTTO 94
MURANO XX° SEC.
STIMA 100,00 / 300,00
 SCULTURA IN VETRO SOFFIATO COLORATO
 RAFF. PESCE
 MIS. 34 X 12



LOTTO 95

LOTTO 95
MURANO XX° SEC.
STIMA 80,00 / 150,00
 SCULTURA IN VETRO SOFFIATO COLORATO
 RAFF. GALLETTO
 H. 30



LOTTO 96

LOTTO 96
STIMA 200,00 / 500,00
 SCULTURA IN BRONZO
 RAFF. NUDO MASCHILE
 H. 26
 FRANCIA XIX° SEC.

LOTTO 97



LOTTO 97
SEGUSO (XX° SEC.)
STIMA 250,00 / 500,00
VASO IN VETRO INCAMICIATO COLORATO
MIS. 10,5 X 27,5 X 12
SIGLATA SUL FONDO "SEGUSO VIRO MURANO"

LOTTO 98



LOTTO 98
SEGUSO (XX° SEC.)
STIMA 250,00 / 500,00
VASO IN VETRO NERO E COLORATO
MIS. 17 X 18 X 10
SIGLATO SUL FONDO "SEGUSO VIRO MURANO"



LOTTO 99

LOTTO 99
SEGUSO (XX° SEC.)
STIMA 150,00 / 300,00
SCULTURA A RICCIOLO IN VETRO COLORATO
H. 26
SIGLATA SUL FONDO "SEGUSO VIRO MURANO"

LOTTO 100



LOTTO 100
SEGUSO (XX° SEC.)
STIMA 150,00 / 500,00
BOTTIGLIA IN VETRO COLORATO INCAMICIATO
H. 38
SIGLATA SUL FONDO "SEGUSO VIRO MURANO"



LOTTO 101

LOTTO 101
SEGUSO (XX° SEC.)
STIMA 130,00 / 300,00
 SCULTURA IN VETRO COLORATO NEI TONI
 DEL BLU E ARANCIO H. 14
 SIGLATA SUL FONDO "SEGUSO VIRO MURANO"

LOTTO 102



LOTTO 102
SEGUSO (XX° SEC.)
STIMA 130,00 / 300,00
 SCULTURA A UOVO IN VETRO
 H. 11
 SIGLATA SUL FONDO "SEGUSO VIRO MURANO"

LOTTO 103



LOTTO 103
MURANO (XX° SEC.)
STIMA 50,00 / 100,00
 SCULTURA IN VETRO
 RAFF. PICCOLO ACQUARIO
 H. 10

LOTTO 104



LOTTO 104
SEGUSO (XX° SEC.)
STIMA 260,00 / 400,00
 LOTTO COMPOSTO DA 02 CANDELABRI
 IN VETRO SOFFIATO ROSA H. 18
 SIGLATI SUL FONDO "SEGUSO V. D'ARTE"



LOTTO 105
SEGUSO (XX° SEC.)
STIMA 260,00 / 400,00
 LOTTO COMPOSTO DA 02 CANDELABRI
 IN VETRO SOFFIATO H. 21
 SIGLATI SUL FONDO "SEGUSO V. D'ARTE"



LOTTO 106
SEGUSO (XX° SEC.)
STIMA 1.800,00 / 3.000,00
 SCULTURA IN VETRO
 RAFF. TUFFATORE H. 37
 SIGLATA SUL FONDO "SEGUSO VIRO MURANO"

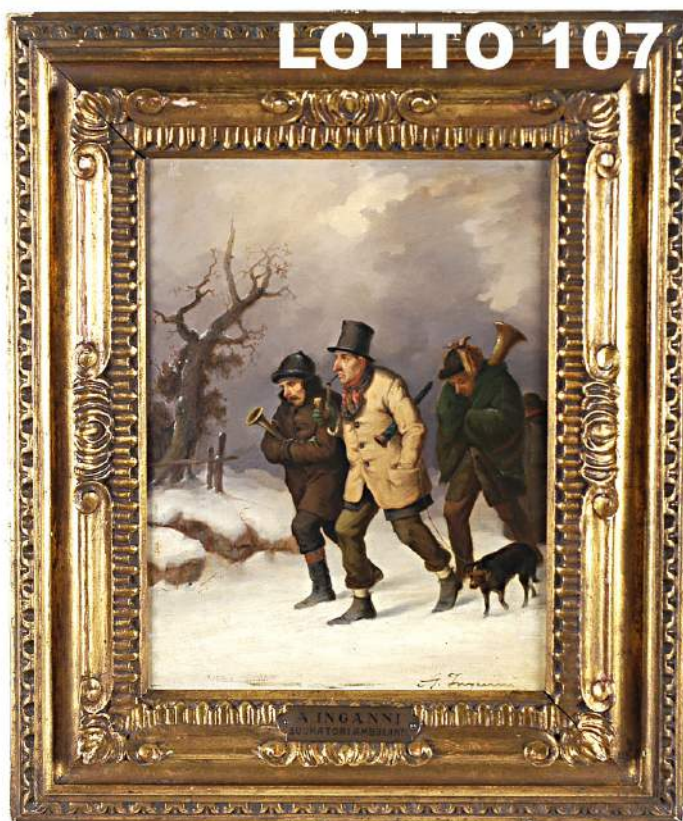

LOTTO 107
ANGELO INGANNI (1807 – 1880)
STIMA 17.000,00 / 20.000,00
 DIPINTO OLIO SU TELA
 RAFF. SUONATORI AMBULANTI
 CHE CAMMINANO NELLA NEVE
 MIS. 40 X 30
 FIRMATO IN BASSO A DESTRA
 CORREDATO DA AUTENTICA
 DEL PROF. LUCIANO ANELLI



LOTTO 108
VITTORIO CAVALLERI (1860 – 1938)
STIMA 800,00 / 1.500,00
DIPINTO OLIO SU CARTONE
RAFF. MARINADI SPOTORNO
MIS. 47 X 27
FIRMATO A RETRO

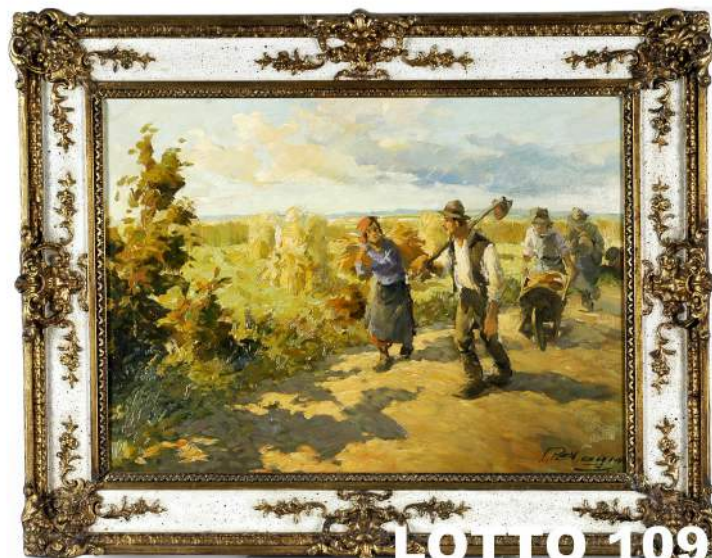

LOTTO 109
SIRO PENAGINI (1885 - 1952)
STIMA 2.000,00 / 4.000,00
DIPINTO OLIO SU TELA
RAFF. LAVORATORI DELLA BONIFICA
DELL'AGRO PONTINO
MIS. 60 X 80
FIRMATO E DATATO 1940 IN BASSO A DESTRA

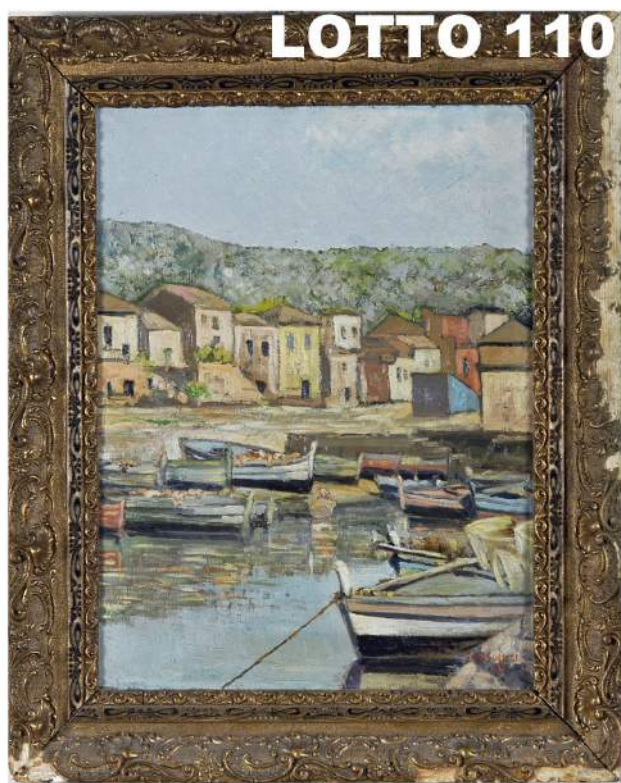

LOTTO 110
GIUSEPPE MUSUMECI (1902)
STIMA 500,00 / 1.500,00
DIPINTO OLIO SU CARTONCINO
RAFF. PORTICCIOLO
MIS. 49,5 X 38
FIRMATO E DATATO 1955 IN BASSO A DESTRA



LOTTO 111
GIUSEPPE CALVI (1895 - 1983)
STIMA 600,00 / 1.200,00
DIPINTO OLIO SU COMPENSATO
RAFF. BOSCO
MIS. 65 X 51
FIRMATO IN BASSO A SINISTRA



LOTTO 112

LOTTO 112
G. DUBOIS (PRIMA META' DEL XX° SEC.)
STIMA 300,00 / 600,00
 DIPINTO OLIO SU COMPENSATO
 RAFF. ISOLETTA SULLA SAONE
 MIS. 33 X 40
 FIRMATO E DATATO 1934 IN BASSO A SINISTRA



LOTTO 113

LOTTO 113
ATTILIO ZANCHELLI (1866 - 1946)
STIMA 350,00 / 700,00
 DIPINTO OLIO SU CARTONE
 RAFF. PAESAGGIO FLUVIALE CON ARCO
 MIS. 28 X 38
 FIRMATO IN BASSO A DESTRA



LOTTO 114

LOTTO 114
ATTILIO ZANCHELLI (1866 - 1946)
STIMA 350,00 / 700,00
 DIPINTO OLIO SU CARTONE
 RAFF. CORTILE
 MIS. 28 X 38
 FIRMATO IN BASSO A DESTRA



LOTTO 115

LOTTO 115
OSVALDO BARBIERI "BOT" (1895 - 1958)
STIMA 450,00 / 1.500,00
 DIPINTO OLIO SU CARTONE
 RAFF. PAESAGGIO COLLINARE
 MIS. 41 X 27
 FIRMATO IN BASSO A SINISTRA



LOTTO 116
MARTINO MARTINI (1891 – 1975)
STIMA 300,00 / 900,00
 DIPINTO OLIO SU TELA
 RAFF. IL SOLE NEL BOSCO
 MIS. 46 X 56
 FIRMATO IN BASSO A DESTRA



LOTTO 117
ROBERTO BORSA (1880 - 1965)
STIMA 450,00 / 900,00
 DIPINTO OLIO SU TAVOLA
 RAFF. CASCINA CON ALBERI
 MIS. 30 X 20
 FIRMATO A RETRO



LOTTO 118
PIETRO CORTELLEZZI (1898 - 1978)
STIMA 200,00 / 400,00
 LOTTO COMPOSTO DA 02 DIPINTI
 OLIO SU TAVOLA
 RAFF. PAESAGGI
 MIS. 30 X 19



LOTTO 119

STIMA 350,00 / 1.000,00

VETRINETTA IN LEGNO DI MOGANO CON FREGI DORATI E PIANO IN MARMO

MIS. 56 X 130 X 36

FRANCIA EPOCA NAPOLEONE III° FINE DEL XIX° SEC.



LOTTO 120

STIMA 250,00 / 300,00

TAVOLO OVALE IN LEGNO DI NOCE INTARSIATO

MIS. 89 X 120 X 80 LOMBARDIA FINE DEL XIX° SEC.

(DIFETTI E RESTAURI)

ASTA N° 16 DEL 16/03/2013

TERZA TORNATA ORE 18.00

I LOTTI DELLE OPERE D'ARTE FIGURATIVE AVENTI MENO DI 70 ANNI CONTRASSEGNA TI CON *
E AGGIUDICATI AD UN IMPORTO SUPERIORE AI 3.000,00 EURO SONO SOGGETTI ALL'IMPOSTA SUL DIRITTO DI SEGUITO A
CARICO DEL VENDITORE(DLGS n°118 del 13/2/2006)



LOTTO 121

LOTTO 121

STIMA 350,00 / 1.500,00

TAVOLO A CAVALLETTO IN LEGNO DI NOCE E ROVERE

MIS. 47 X 128 X 71

PIEMONTE INIZI DEL XVII° SEC.



LOTTO 122

LOTTO 122

STIMA 500,00 / 1.500,00

CASSAPANCA IN LEGNO DI NOCE CON INTARSI SUL FRONTE

MIS. 55 X 170 X 62 EMILIA FINE DEL XVII° SEC.



LOTTO 123

LOTTO 123
STIMA 150,00 / 300,00
 INGINOCCHIATOIO IN LEGNO DI NOCE
 MIS. 62 X 41 X 85
 ITALIA XIX° SEC.



LOTTO 124

LOTTO 124
STIMA 150,00 / 300,00
 COLONNA IN ONICE DEL PAKISTAN
 MIS. 102 X 25
 ITALIA INIZI XX° SEC.



LOTTO 125

LOTTO 125
STIMA 250,00 / 500,00
 RIBALTINA IN LEGNO DI NOCE INTAGLIATO
 A 1 CASSETTO
 PARMA META' DEL XIX° SEC.
 (DIFETTI E RESTAURI)



LOTTO 126

LOTTO 126
STIMA 600,00 / 1.000,00
 PENDOLA IN BRONZO DORATO
 H. 60
 FRANCIA FINE DEL XIX° SEC.



LOTTO 127
GUIDO MAGGI (1925)
STIMA 150,00 / 300,00
 DIPINTO OLIO SU TELA
 RAFF. CAVALLO
 MIS. 30 X 40
 FIRMATO E DATATO 1969 IN BASSO A DESTRA



LOTTO 128
GUIDO MAGGI (1925)
STIMA 150,00 / 300,00
 DIPINTO OLIO SU TELA
 RAFF. CAVALLO
 MIS. 40 X 50
 FIRMATO IN BASSO A DESTRA



LOTTO 129
GUIDO MAGGI (1925)
STIMA 150,00 / 300,00
 DIPINTO OLIO SU TELA
 RAFF. NUDO DI DONNA
 MIS. 30 X 40
 FIRMATO E DATATO 1967 IN BASSO A DESTRA

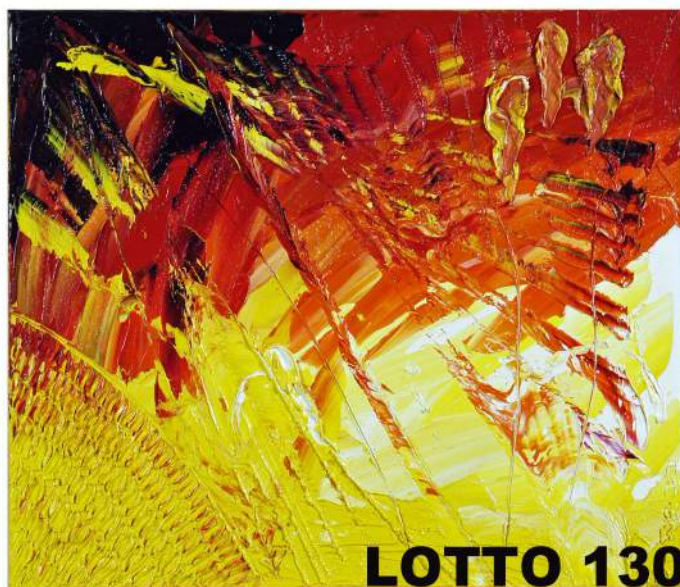

LOTTO 130
PIERDOMENICO MAGRI (1943)
STIMA 1.500,00 / 3.000,00
 DIPINTO OLIO SU TELA
 INTITOLATO "SOLO SCUDO" N°44 FARNESE
 MIS. 50 X 60
 FIRMATO E DATATO 2007 IN BASSO A DESTRA

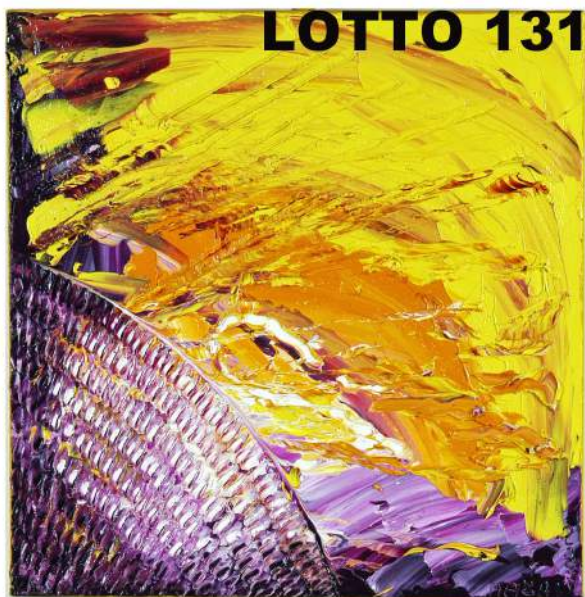

LOTTO 131
PIERDOMENICO MAGRI (1943)
STIMA 1.400,00 / 2.800,00
 DIPINTO OLIO SU TELA
 INTITOLATO "SOLO SCUDO" N°53 FARNESE
 MIS. 50 X 50 FIRMATO E DATATO 2007 IN BASSO
 A DESTRA



LOTTO 132
STIMA 38,00
 LINGOTTO IN ARGENTO PURO 999
 MARCHIATO "MARIO VILLA" MILANO
 PESO KG. 0,100



LOTTO 133
STIMA 42,00
 LOTTO COMPOSTO DA 12 CUCCHIAINI
 IN ARGENTO 800
 PESO KG. 0,112



LOTTO 134
STIMA 15,00
 LOTTO COMPOSTO DA 06 CUCCHIAINI
 IN ARGENTO 800
 PESO KG. 0,42



LOTTO 135

LOTTO 135
STIMA 21,00
 LOTTO COMPOSTO DA 05 CUCCHIAINI
 IN ARGENTO 800
 PESO KG. 0,56



LOTTO 136

LOTTO 136
STIMA 228,00
 LOTTO COMPOSTO DA 06 BICCHIERINI
 IN ARGENTO 800
 PESO KG. 0,600



LOTTO 137

LOTTO 137
STIMA 40,00
 ZUCCHERIERA IN ARGENTO 800
 PESO KG. 0,100



LOTTO 138

LOTTO 138
STIMA 67,00
 LOTTO COMPOSTO
 DA03 PIATTINI IN ARGENTO 800
 PESO KG. 0,178

LOTTO 139



LOTTO 139
STIMA 222,00
PIATTO TONDO IN ARGENTO 800
PESO KG. 0,586

LOTTO 140



LOTTO 140
STIMA 355,00
PIATTO RETTANGOLARE IN ARGENTO 800
PESO KG. 0,934

LOTTO 141



LOTTO 141
LIMOGES XX° SEC.
STIMA 100,00 / 300,00
ZUPPIERA IN PORCELLANA DECORATA
A MOTIVI FLOREALI
H. 25

LOTTO 142



LOTTO 142
STIMA 100,00 / 200,00
POTISSE IN PORCELLANA DIPINTA A MANO
RAFF. SCENA AGRESTE
H. 35

LOTTO 143



LOTTO 143
BACCARAT
STIMA 100,00 / 300,00
LOTTO COMPOSTO DA 02 SCULTURE
IN CRISTALLO
RAFF. FIGURE FEMMINILI

LOTTO 144



LOTTO 144
STIMA 150,00 / 400,00
LOTTO COMPOSTO DA 02 POTISSE E 02 ZUPPIERE
IN PORCELLANA DIPINTA A MANO

LOTTO 145



LOTTO 145
STIMA 650,00
LOTTO COMPOSTO DA 01 VASSOIO
E 02 PIATTINI TONDI IN ARGENTO 800
PESO KG. 1,182
FINE DEL XIX° SEC.

LOTTO 146



LOTTO 146
STIMA 850,00
LOTTO COMPOSTO DA 01 VASSOIO
E 06 PIATTINI IN ARGENTO 800
PESO KG. 1,550
FINE DEL XIX° SEC.



LOTTO 147
STIMA 180,00
 CESTINO IN ARGENTO 800
 PESO KG. 0,326
 FINE DEL XIX° SEC.



LOTTO 148
STIMA 100,00
 COPPETTA IN ARGENTO 800
 PESO KG. 0,170
 FINE DEL XIX° SEC.



LOTTO 149
STIMA 530,00
 CENTROTAVOLA IN ARGENTO 800
 PESO KG. 0,958
 LOMBARDIA META' DEL XIX° SEC.



LOTTO 150
STIMA 750,00
 LOTTO COMPOSTO DA 02 PIATTI TONDI
 IN ARGENTO
 SIGLATI S. BROGGI & C.
 PESO KG. 0,1366



LOTTO 151

LOTTO 151
STIMA 180,00
 LOTTO COMPOSTO DA 02 CANDELABRI
 IN ARGENTO H. 25
 INGILTERRA FINE DEL XIX° SEC.



LOTTO 152

LOTTO 152
STIMA 160,00
 LOTTO COMPOSTO DA 42 POSATE CON MANICI
 IN ARGENTO 800
 ITALIA INIZI DEL XX° SEC.

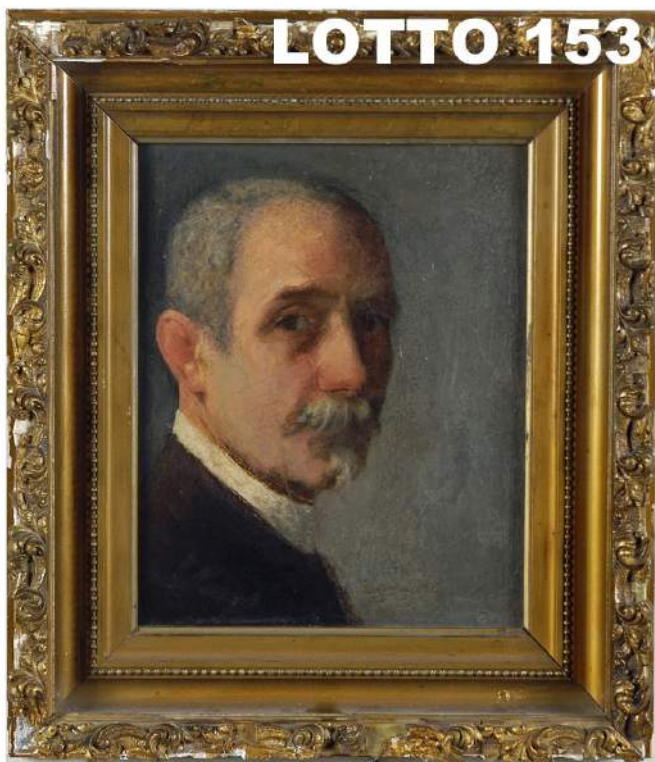

LOTTO 153

LOTTO 153
PACIFICO SIDOLI (1868 – 1963)
STIMA 1.200,00 / 2.000,00
 DIPINTO OLIO SU TELA
 RAFF. RITRATTO DI GIOVANNI FATTORI
 MIS. 50 X 43
 FIRMATO IN BASSO A SINISTRA



LOTTO 154

LOTTO 154
GIANCARLO BRAGHERI (1930)
STIMA 800,00 / 1.500,00
 DIPINTO OLIO SU TELA
 RAFF. ASTRATTO
 MIS. 72 X 56
 FIRMATO E DATATO 1969 IN BASSO A DESTRA



LOTTO 155

LOTTO 155
OSVALDO BARBIERI "BOT" (1895 – 1958)
STIMA 600,00 / 1.200,00
 DIPINTO OLIO SU CARTONE
 RAFF. BAGNANTI
 MIS. 23 X 33
 FIRMATO IN ALTO A SINISTRA
 AUTENTICA A RETRO DEL PROF.
 FERDINANDO ARISI



LOTTO 156

LOTTO 156
LUCIANO RICCHETTI (1897 - 1977)
STIMA 600,00 / 1.200,00
 DIPINTO OLIO SU CARTONE TELATO
 RAFF. PAESAGGIO FLUVIALE CON CASCINA
 MIS. 29 X 13
 FIRMATO IN BASSO A DESTRA
 AUTENTICA A RETRO DEL PROF.
 FERDINANDO ARISI



LOTTO 157

LOTTO 157
A FIRMA GHITTONI
STIMA 500,00 / 1.000,00
 DISEGNO MATITA SU CARTONCINO
 RAFF. RITRATTO DI GIOVANE RAGAZZA
 MIS. 27 X 40 FIRMATO IN BASSO A DESTRA



LOTTO 158

LOTTO 158
LUARTO
STIMA 100,00 / 300,00
 DIPINTO OLIO SU TAVOLA
 RAFF. ASTRATTO
 MIS. 18 X 24 FIRMATO E DATATO 1969
 IN BASSO A DESTRA



LOTTO 159

LOTTO 159
S. G. FERRARONI
STIMA 150,00 / 300,00
 DIPINTO OLIO SU TELA
 RAFF. PAESAGGIO
 MIS. 58 X 48
 FIRMATO E DATATO 1967 IN BASSO A DESTRA



LOTTO 160

LOTTO 160
E. TURCI
STIMA 200,00 / 500,00
 DIPINTO OLIO SU TELA
 INTITOLATO "SULLA RICERCA BIOLOGICA"
 MIS. 48 X 68
 FIRMATO E DATATO 1971 IN BASSO A DESTRA



LOTTO 161

LOTTO 161
WILMA SOLENGHI
STIMA 250,00 / 500,00
 DIPINTO OLIO SU TELA
 RAFF. FIORI
 MIS. 48 X 58
 FIRMATO IN BASSO A SINISTRA



LOTTO 162

LOTTO 162
UMBERTO SCANDIANI
STIMA 200,00 / 700,00
 DIPINTO OLIO SU TAVOLA
 RAFF. MERCATO
 MIS. 33 X 25
 FIRMATO E DATATO 1969 SUL LATO DESTRO

LOTTO 163



LOTTO 163
GIANCARLO BRAGHIERI (1930)
STIMA 1.200,00 / 3.000,00
SCULTURA IN FERRO
RAFF. GALLO
H. 87



LOTTO 164
STIMA 250,00 / 800,00
LOTTO COMPOSTO DA 02 CANDELABRI
IN BRONZO DORATO A 4 BRACCI
H. 55
FRANCIA FINE DEL XIX° SEC.

LOTTO 165



LOTTO 165
STIMA 150,00 / 300,00
PENDOLINA IN ANTIMONIO E ALABASTRO
CON SOLDATO
H. 35
FRANCIA FINE DEL XIX° SEC.



LOTTO 166

LOTTO 166
STIMA 100,00 / 300,00
SCULTURA IN BRONZO
RAFF. GUERRIERO
H. 30
SUD AMERICA XIX° SEC.

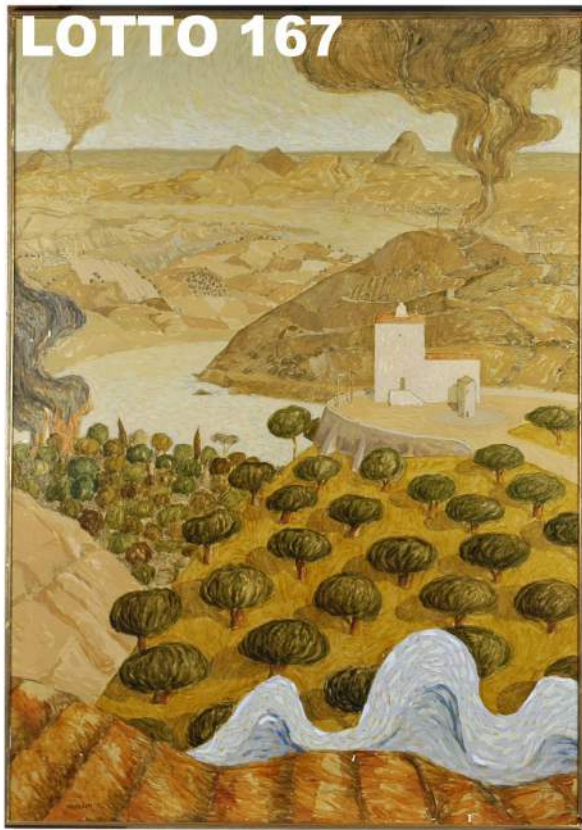
LOTTO 167

LOTTO 167
ALBERTO GALLERATI (1945)
STIMA 1.450,00 / 2.000,00
 DIPINTO OLIO SU TAVOLA
 RAFF. PAESAGGIO
 MIS. 120 X 160
 FIRMATO IN BASSO A SINISTRA

LOTTO 168

LOTTO 168
ALBERTO GALLERATI (1945)
STIMA 300,00 / 600,00
 DIPINTO OLIO SU TELA
 INTITOLATO "IL PO A PIACENZA"
 MIS. 50 X 40
 FIRMATO IN BASSO A SINISTRA

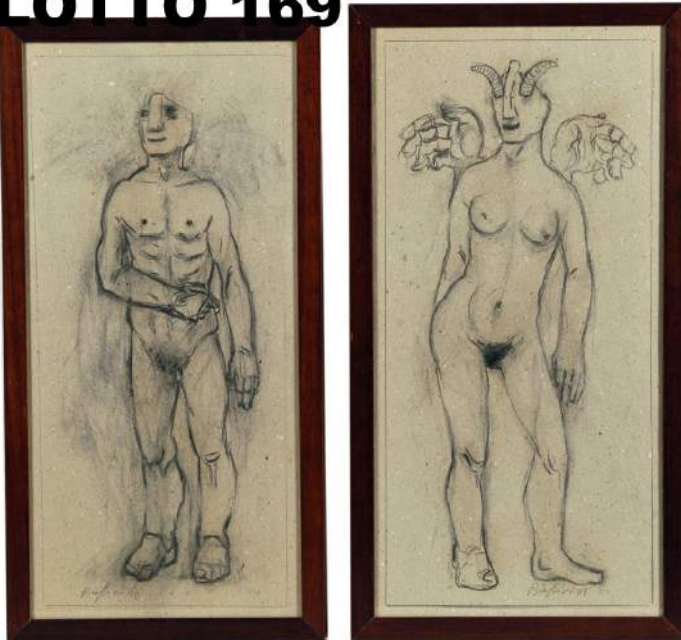
LOTTO 169

LOTTO 169
GIANCARLO BRAGHIERI (1930)
STIMA 300,00 / 600,00
 LOTTO COMPOSTO DA 02 DISEGNI MATITA SU
 CARTONCINO RAFF. FIGURE
 MIS. 28 X 58 FIRMATI E DATATI 1968

LOTTO 170

LOTTO 170
GUSTAVO FOPPIANI (1925 - 1986)
STIMA 600,00 / 1.000,00
 DISEGNO CHINA SU CARTONCINO
 RAFF. VENEZIA MIS. 18 X 24
 FIRMATO E DATATO 1946 IN ALTO A SINISTRA



LOTTO 171
GUSTAVO FOPPIANI (1925 – 1986)
STIMA 600,00 / 1.000,00
 DISEGNO CHINA E ACQUERELLO
 SU CARTONCINO RAFF. ANZIANA SIGNORA
 MIS. 20 X 20
 AUTENTICA A RETRO DEL PROF. FERDINANDO ARISI



LOTTO 172
GUSTAVO FOPPIANI (1925 - 1986)
STIMA 600,00 / 1.000,00
 DISEGNO CHINA SU CARTA
 RAFF. NUDO DI DONNA
 MIS. 20 X 29
 SIGLATO G. F. IN BASSO A DESTRA



LOTTO 173
STIMA 1.100,00
 COLLANA IN GIADA IMPERIALE
 LAVORATA A MOTIVI ORIENTALI
 CON GANCIO IN ORO 750



LOTTO 174
STIMA 250,00
 CIONDOLO IN CORALLO ROSA
 E ORO 750
 RAFF. FIGURA ORIENTALE

LOTTO 175



LOTTO 175
STIMA 350,00
COLLANA DI PERLE IN TURCHESE CON CIONDOLO
IN TURCHESE E ORO 750 LAVORATO A MANO
RAFF. FIGURA FEMMINILE

LOTTO 176



LOTTO 176
STIMA 200,00
CIONDOLO CON FOSSILE
E ORO 750

LOTTO 177



LOTTO 177
WALTER LUSARDI (XX° SEC.)
STIMA 250,00 / 500,00
DIPINTO OLIO SU TELA
RAFF. NATURA MORTA
MIS. 48 X 68
FIRMATO IN BASSO A SINISTRA

LOTTO 178



LOTTO 178
STIMA 90,00 / 300,00
VASO IN PORCELLANA DIPINTA
NEI TONI DELL'AZZURRO
H. 63
CINA XX° SEC.

LOTTO 179



LOTTO 179
STIMA 200,00 / 500,00
SCULTURA IN GIADA
RAFF. CANI DI PHO
H. 14
CINA META' DEL XX° SEC.

LOTTO 180



LOTTO 180
STIMA 250,00 / 800,00
SCULTURA IN GIADA
RAFF. VASO CON FIORI
H. 24
CINA META' DEL XX° SEC.

LOTTO 181



LOTTO 181
STIMA 100,00 / 300,00
SCULTURA IN GIADA
RAFF. CAMELLO
H. 13,5
CINA META' DEL XX° SEC.

LOTTO 182



LOTTO 182
STIMA 350,00
COLLANA IN CORALLO
CON GANCIO IN ORO 750



LOTTO 183

LOTTO 183
STIMA 200,00
 CIONDOLO IN CORALLO
 E ORO 750



LOTTO 184

LOTTO 184
STIMA 100,00 / 300,00
 CALENDARIO DEL 1972 CONTENENTE
 13 LITOGRAFIE DI AUTORI PIACENTINI
 (XERRA, CINELLO, TURCI, GARILLI, GRASSI,
 RICCHETTI, BRAGHIERI, PORCARI, PEROTTI,
 TAGLIAFERRI, SICHEL, FOPPIANI E MOSCONI)

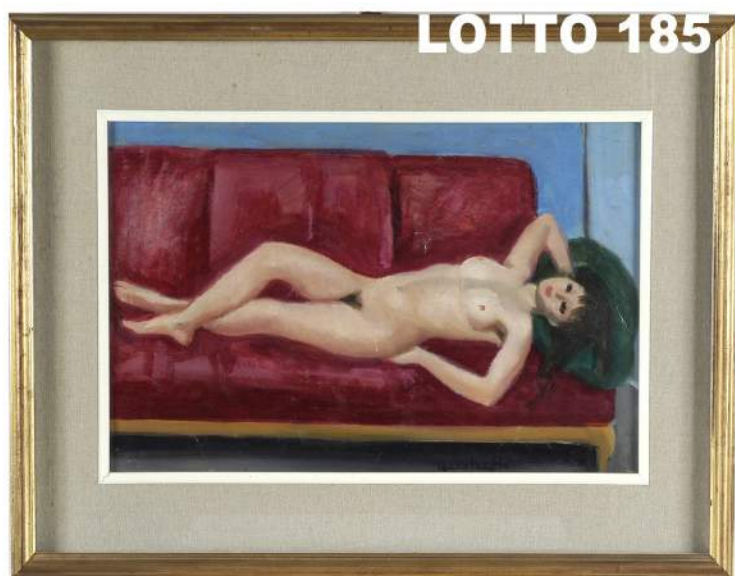

LOTTO 185

LOTTO 185
LUCIANO RICCHETTI (1897 – 1977)
STIMA 650,00 / 1.200,00
 DIPINTO OLIO SU TAVOLA
 RAFF. NUDO DI DONNA SDRAIATA
 MIS. 50 X 30
 FIRMATO IN BASSO AL CENTRO

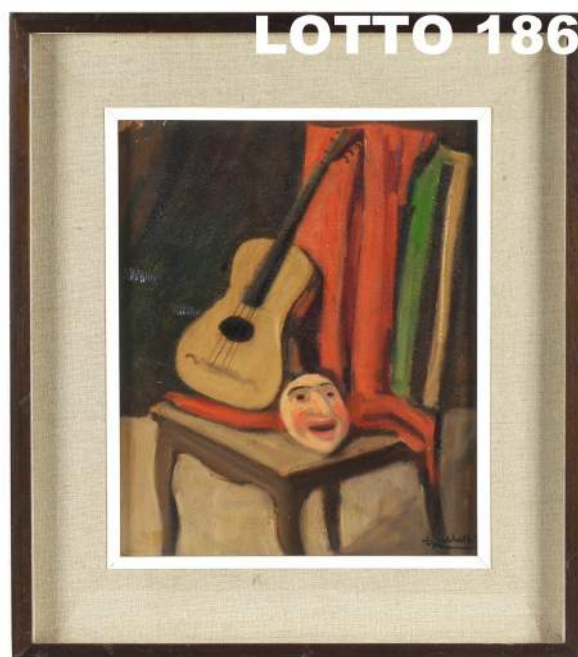

LOTTO 186

LOTTO 186
LUCIANO RICCHETTI (1897 – 1977)
STIMA 450,00 / 1.000,00
 DIPINTO OLIO SU TAVOLA
 RAFF. NATURA MORTA CON CHITARRA
 E MASCHERA
 MIS. 27 X 34
 FIRMATO IN BASSO A DESTRA



LOTTO 187

LOTTO 187
GIANNI GUGLIELMETTI (1929)
STIMA 100,00 / 200,00
 DISEGNO CHINA SU CARTA
 RAFF. DONNA INCINTA
 MIS. 50 X 37
 FIRMATO E DATATO 1972 IN ALTO A DESTRA



LOTTO 188

LOTTO 188
SERGE BELLONI (1925 - 2005)
STIMA 700,00 / 1.200,00
 DIPINTO OLIO SU CARTONE
 RAFF. VENEZIA
 MIS. 27 X 22
 FIRMATO IN BASSO A SINISTRA



LOTTO 189

LOTTO 189
STIMA 900,00 / 2.500,00
 TAVOLINO ROTONDO INTARSIATO
 CON PIANO RIMOVIBILE PER IL GIOCO
 DEGLI SCACCHI
 MIS. 65 X 65 X 67
 FRANCIA PRIMA META' DEL XIX° SEC.



LOTTO 190

LOTTO 190
STIMA 600,00 / 1.200,00
 TAVOLO ROTONDO ALLUNGABILE
 IN LEGNO DI CILIEGIO
 MIS. 126 X 110 X 78
 LIGURIA EPOCA LUIGI FILIPPO
 META' DEL XIX° SEC.



LOTTO 191
FRANZ FICARA (1926 – 1994)
STIMA 150,00 / 300,00
 DIPINTO OLIO SU CARTONE TELATO
 RAFF. DONNA DEL SUD
 MIS. 24 X 34
 FIRMATO IN BASSO A DESTRA



LOTTO 192
BRUNO FAEL (1935)
STIMA 150,00 / 300,00
 DIPINTO OLIO SU TELA
 RAFF. ASTRATTO
 MIS. 50 X 40
 FIRMATO IN BASSO A SINISTRA



LOTTO 193
PIETRO PAOLO BONZI (1573 – 1636)
STIMA 70.000,00 / 100.000,00
 DIPINTO OLIO SU TELA
 RAFF. NATURA MORTA CON FICHI, UVA, MELONE, ZUCCHE E MELAGRANA
 MIS. 67 X 92



LOTTO 194

GUGLIELMO CIARDI (1842 – 1917)

STIMA 5.000,00 / 9.000,00

DIPINTO OLIO SU CARTONE

RAFF. LAGUNA DI VENEZIA

MIS. 15 X 26

FIRMATO IN BASSO A DESTRA

CORREDATO DA AUTENTICA DEL PROF. DOTT. VLADIMIR CICOGNANI

E PUBBLICATO A PAG. 132 EDIZIONE N. 153 DEL NOVEMBRE 1993 DI "ANTIQUARIATO"

A RETRO ETICHETTA COLLEZIONE D'ARTE MARIO GALLI



LOTTO 195

LAURA KNIGHT (1877 – 1970)

STIMA 4.000,00 * / 8.000,00

DIPINTO OLIO SU RAME

RAFF. GIOCHI DI BIMBE NELL'ACQUA

MIS. 22 X 19 FIRMATO IN BASSO A DESTRA



LOTTO 196

LOTTO 196
LUIGI ARRIGONI (1896 – 1964)
STIMA 1.000,00 / 2.000,00
 DIPINTO OLIO SU CARTONE TELATO
 RAFF. NATURA MORTA DI FRUTTA
 MIS. 30 X 34
 FIRMATO E DATATO 1956 IN BASSO
 A RETRO AUTENTICA
 DEL PROF. FERDINANDO ARISI



LOTTO 197

LOTTO 197
LUIGI ARRIGONI (1896 – 1964)
STIMA 1.000,00 / 2.000,00
 DIPINTO OLIO SU TAVOLA
 RAFF. BORGO MARITTIMO
 MIS. 48 X 40
 A RETRO AUTENTICA DEL NIPOTE ENZO
 GRAZIOLI



LOTTO 198

LOTTO 198
GIANPAOLO VANNUCCI (1935)
STIMA 100,00 / 500,00
 DISEGNO A SANGUIGNA SU CARTONE
 RAFF. MATERNITA'
 MIS. 48 X 68
 FIRMATO IN BASSO A SINISTRA
 A RETRO LETTERA DEL MAESTRO PIETRO
 ANNIGONI



LOTTO 199

LOTTO 199
GIANPAOLO VANNUCCI (1935)
STIMA 100,00 / 500,00
 DISEGNO A SANGUIGNA SU CARTONE
 RAFF. MATERNITA'
 MIS. 48 X 69
 FIRMATO IN BASSO A DESTRA
 A RETRO LETTERA DEL MAESTRO PIETRO
 ANNIGONI



LOTTO 200
ETTORE XIMENES (1855 – 1926)
STIMA 100,00 / 1.000,00
 LIBRO CONTENENTE 50 LITOGRAFIE ACQUERELLATE
 CON DEDICHE
 RAFF. PERSONAGGI ILLUSTRI DELL'EPOCA

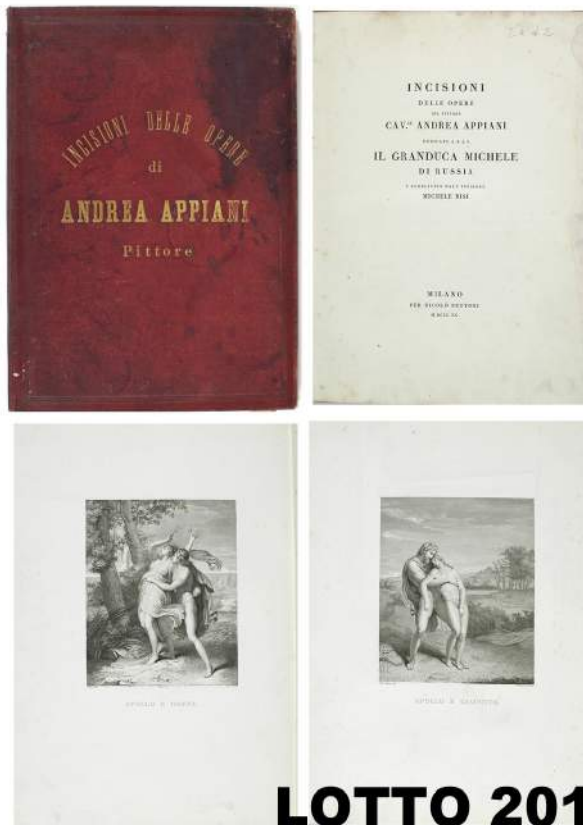

LOTTO 201
STIMA 100,00 / 1.000,00
 LIBRO CONTENENTE INCISIONI
 DELLE OPERE DEL PITTORE
 ANDREA APPIANI (1754 - 1817)
 DEDICATE AL GRANDUCA MICHELE
 DI RUSSIA E PUBBLICATE DALL'INCISORE
 MICHELE BISI



LOTTO 202
STIMA 320,00 / 1.000,00
 LOTTO COMPOSTO DA 04 BASSORILIEVI MULTIPLI IN ARGENTO 925
 RAFF. CHIRONE IL CENTAURO (ALIGI SASSU), LA DANZA DEL FUOCO (SALVATORE FIUME),
 MATERNITA' (GIACOMO MANZU) E FIGURA FEMMINILE (EMILIO GRECO)

LOTTO 203



LOTTO 203

STIMA 300,00 / 1.000,00

ALTORILIEVO IN MARMO ROSSO

RAFF. DANTE E BEATRICE

MIS. 37 X 31

ITALIA XVII° SEC.

LOTTO 204



LOTTO 204

STIMA 500,00 / 1.200,00

DIPINTO SU PELLE A FONDO ARGENTO

RAFF. MADONNA CON PUTTI

MIS. 49 X 52

ITALIA XVII° SEC.

LOTTO 205



LOTTO 205

MAESTRO DEL XIX° SEC.

STIMA 200,00 / 500,00

DIPINTO OLIO SU TAVOLA

RAFF. SCENA D'OSTERIA

MIS. 21 X 18

LOTTO 206



LOTTO 206

MAESTRO DEL XIX° SEC.

STIMA 300,00 / 800,00

ACQUERELLO SU CARTA

RAFF. VENEZIA

MIS. 43 X 30



LOTTO 207
KAREL SVOBODA (1896 – 1986)
STIMA 250,00 / 500,00
 ACQUERELLO SU CARTA
 RAFF. FIGURA FEMMINILE
 MIS. 20 X 30
 FIRMATO IN BASSO A SINISTRA



LOTTO 208
LIDO BETTARINI (1927)
STIMA 1.000,00 / 1.500,00
 DIPINTO OLIO SU TELA
 RAFF. PAESAGGIO CON CASE
 MIS. 70 X 100
 FIRMATO IN BASSO A DESTRA



LOTTO 209
VANKE
STIMA 80,00 / 150,00
 SCULTURA IN PORCELLANA
 RAFF. CERBIATTO
 MIS. 30 X 8 X 19



LOTTO 210
BOEMIA
STIMA 100,00 / 200,00
 SCULTURA IN PORCELLANA
 RAFF. CAVALLO CON CANE
 MIS. 41 X 14 X 22



LOTTO 211

LOTTO 211
G. FOSCHI
STIMA 150,00 / 500,00
 DIPINTO OLIO SU TELA
 RAFF. VECCHIA MILANO CON PONTE
 MIS. 50 X 70
 FIRMATO IN BASSO A SINISTRA



LOTTO 212

LOTTO 212
LUIGI PIGALLE (ITALIA META' XX° SEC.)
STIMA 100,00 / 300,00
 DIPINTO OLIO SU TELA
 RAFF. VECCHIA MILANO
 MIS. 30 X 40
 FIRMATO IN BASSO A DESTRA



LOTTO 213

LOTTO 213
LUIGI PIGALLE (ITALIA META' XX° SEC.)
STIMA 150,00 / 500,00
 DIPINTO OLIO SU TELA
 RAFF. VECCHIA MILANO CON ARCO
 MIS. 70 X 50
 FIRMATO IN BASSO A DESTRA



LOTTO 214

LOTTO 214
LUIGI PIGALLE (ITALIA META' XX° SEC.)
STIMA 150,00 / 500,00
 DIPINTO OLIO SU TELA
 RAFF. VENEZIA
 MIS. 70 X 50
 FIRMATO IN BASSO A SINISTRA



LOTTO 215

LOTTO 215
PATEK PHILIPPE
STIMA 5.500,00 / 8.000,00
 OROLOGIO IN ORO 18 KT
 CON QUADRANTE A NUMERI ROMANI,
 MOVIMENTO MECCANICO A CARICA AUTOMATICA
 CORREDATO DA EXPERTISE VALTER BAROCCO
 ED ESTRATTO REGISTRO PATEK



LOTTO 216
STIMA 50,00 / 150,00
 DIPINTO CHINA SU SETA
 RAFF. FIORI
 MIS. 29 X 24
 CINA FINE DEL XIX° SEC.



LOTTO 217
STIMA 100,00 / 500,00
 LOTTO COMPOSTO DA 02 MINIATURE
 RAFF. PRINCIPI INDIANI
 MIS. 7 X 5,5



LOTTO 218
STIMA 150,00 / 300,00
 POSACENERE IN LACCA ROSSA,
 ARGENTO 800 E OPALINE AZZURRO
 MIS. 16 X 16 X 7,5
 CINA FINE DEL XIX° SEC.
 PERIODO GUANGXU (1871-1908)

LOTTO 219



LOTTO 219
STIMA 50,00 / 200,00
VASETTINO CLOISONNE DECORATO
A MOTIVI FLOREALI
H. 13
CINA INIZI DEL XX° SEC.

LOTTO 220



LOTTO 220
STIMA 150,00 / 500,00
VASETTO IN GIADA E ARGENTO
H. 10
META' DEL XIX° SEC.
PERIODO DI TONGZHI (1862 – 1874)

LOTTO 221



LOTTO 221
STIMA 150,00 / 300,00
POTISSE IN PORCELLANA CINESE
DECORATA A MOTIVI ORIENTALI
H. 35 CINA INIZI DEL XX° SEC.
PERIODO XUANTONG “PU YI” (1908 – 1924)

LOTTO 222



LOTTO 222
STIMA 100,00 / 200,00
VASO IN PORCELLANA CINESE
DIPINTA RAFF. FIGURE ORIENTALI
H. 28 CINA INIZI DEL XX° SEC.
PERIODO XUANTONG “PU YI” (1908 – 1924)

LOTTO 223



LOTTO 223
STIMA 50,00 / 150,00
SCULTURA IN LEGNO
RAFF. BUDDHA
H. 10 CINA META' DEL XX° SEC.

LOTTO 224



LOTTO 224
STIMA 50,00 / 100,00
PORTAINCENSI IN RAME
MIS. 26 X 7 X 5
ASIA INIZI DEL XX° SEC.

LOTTO 225



LOTTO 225
STIMA 100,00 / 500,00
SCULTURA SCOLPITA
RAFF. BUDDHA CON BASAMENTO IN LEGNO
H. 11,5 CINA INIZI DEL XX° SEC.
PERIODO XUANTONG "PU YI" (1908 – 1924)

LOTTO 226



LOTTO 226
STIMA 200,00 / 800,00
SCULTURA SCOLPITA
RAFF. GEISHA CON BASAMENTO IN LEGNO
H. 25 CINA INIZI DEL XX° SEC.
PERIODO XUANTONG "PU YI" (1908 – 1924)

LOTTO 227



LOTTO 227
STIMA 600,00 / 1.500,00
 VASO IN PORCELLANA POLICROMA
 DIPINTA A MOTIVI ORIENTALI
 H. 43 CINA XIX° SEC.
 PERIODO DAOGUANG (1821 – 1850)

LOTTO 228



LOTTO 228
STIMA 600,00 / 1.500,00
 VASO IN PORCELLANA POLICROMA
 DIPINTA A MOTIVI ORIENTALI
 H. 45 CINA XIX° SEC.
 PERIODO DAOGUANG (1821 – 1850)

LOTTO 229



LOTTO 229
STIMA 350,00 / 700,00
 VASO ESAGONALE IN PORCELLANA CINESE
 DIPINTA RAFF. PAESAGGIO ORIENTALE
 H. 33 CINA INIZI DEL XX° SEC.
 PERIODO XUANTONG "PU YI" (1908 – 1924)

LOTTO 230



LOTTO 230
STIMA 250,00 / 500,00
 CAFFETTIERA IN PORCELLANA DIPINTA
 A MOTIVI NEOCLASSICI E LUMEGGIATA IN ORO
 H. 21 GERMANIA INIZI DEL XIX° SEC.

LOTTO 231



LOTTO 231

STIMA 300,00 / 500,00

TEIERA IN PORCELLANA DIPINTA
RAFF. FIGURE ORIENTALI
CON MANICO IN BAMBU'
H. 14 CINA META' DEL XIX° SEC.
PERIODO XIANFENG (1850 – 1861)

LOTTO 232



LOTTO 232

STIMA 900,00 / 1.800,00

TAVOLO ROTONDO LASTRONATO IN LEGNO DI NOCE
SORRETTO DA GAMBA CENTRALE EBANIZZATA
E LUMEGGIATA IN ORO
MIS. 108 X 108 X 80
LOMBARDIA META' DEL XIX° SEC.



LOTTO 233

LOTTO 233

STIMA 800,00 / 1.500,00

TAVOLO RETTANGOLARE LUIGI XVI° IN LEGNO DI NOCE
CON INTARSI A NASTRO SUL COPERCHIO
MIS. 200 X 79 X 80
EMILIA FINE DEL XIX° SEC.

LOTTO 234



LOTTO 234

STIMA 100,00 / 500,00

DIVANETTO A BARCHETTA IN LEGNO DI FAGGIO E IMBOTTITO

MIS. 150 X 60 X 98

PIEMONTE FINE DEL XIX° SEC.

LOTTO 235



LOTTO 235

SEGUSO (XX° SEC.)

STIMA 700,00 / 1.500,00

SCULTURA A VASO IN VETRO SOFFIATO

RAFF. PAGLIACCIO

H. 34 SIGLATA SUL FONDO "SEGUSO VIRO MURANO"



LOTTO 236

LOTTO 236

STIMA 600,00

SPILLA IN ORO E ARGENTO CON ACQUAMARINA
INIZI DEL XX° SEC.



LOTTO 237

LOTTO 237

VITTORIO POLASTRI (1941)

STIMA 400,00 / 1.000,00

DIPINTO OLIO SU CARTONE

RAFF. VASO DI FIORI

MIS. 50 X 70

FIRMATO IN BASSO A DESTRA



LOTTO 238

LOTTO 238

VITTORIO POLASTRI (1941)

STIMA 400,00 / 1.000,00

DIPINTO OLIO SU TAVOLA

RAFF. PAESAGGIO

MIS. 60 X 50

FIRMATO IN BASSO AL CENTRO



LOTTO 239

LOTTO 239

EGIDIO MARULLI (1915 - 1976)

STIMA 600,00 / 1.500,00

DIPINTO OLIO SU TELA

RAFF. BOSCO CON FIUME

MIS. 50 X 60

FIRMATO IN BASSO A SINISTRA