



Asta n° 21

*Una raccolta di artisti Piacentini
e Nazionali, Arte moderna,
Contemporanea e Orientale*

*Iori Casa D'aste
Sabato 25 Gennaio*

Sage Belloni

ASTA N° 21 DEL 25/01/2014

PRIMA TORNATA ORE 10.30

I LOTTI DELLE OPERE D'ARTE FIGURATIVE AVENTI MENO DI 70 ANNI CONTRASSEGNA TI CON *
E AGGIUDICATI AD UN IMPORTO SUPERIORE AI 3.000,00 EURO SONO SOGGETTI ALL'IMPOSTA SUL DIRITTO DI SEGUITO A
CARICO DEL VENDITORE (DLGS n°118 del 13/2/2006)



LOTTO 01

LOTTO 01

SERGE BELLONI (1925 – 2005)

STIMA 1.600,00 / 3.000,00

DIPINTO OLIO E TEMPERA SU TELA

RAFF. PLACE AUBERT A PARIGI

MIS. 62 X 78 FIRMATO IN BASSO A

DESTRA ANNO 1965 CIRCA

PUBBLICATO A PAG. 87 DEL LIBRO

“SERGE BELLONI OMAGGIO A PARIGI E

VENEZIA” EDIZIONI TIP.LE.CO.

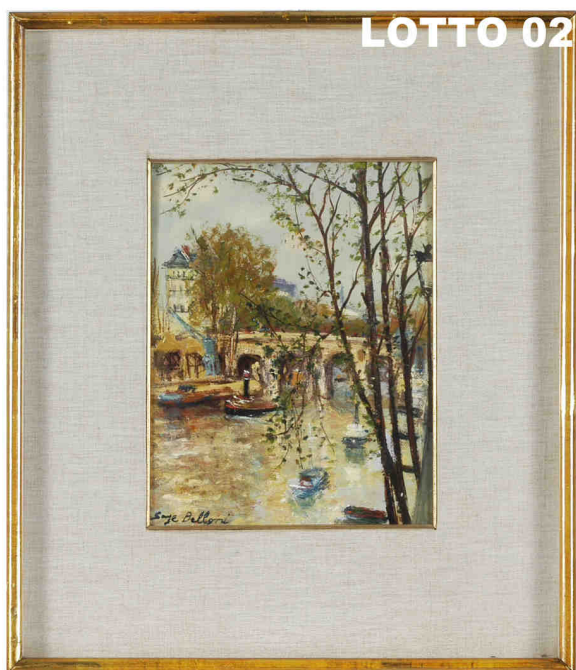

LOTTO 02

LOTTO 02

SERGE BELLONI (1925 – 2005)

STIMA 1.000,00 / 2.000,00

DIPINTO OLIO E TEMPERA SU TELA

RAFF. L'ILE ST. LOUIS A PARIGI

MIS. 25 X 20

FIRMATO IN BASSO A SINISTRA

ANNO 1965 CIRCA

PUBBLICATO A PAG. 87 DEL LIBRO

“SERGE BELLONI OMAGGIO A PARIGI

E VENEZIA” EDIZIONI TIP.LE.CO.



LOTTO 03

LOTTO 03
SERGE BELLONI (1925 – 2005)
STIMA 1.200,00 / 2.500,00
 DIPINTO OLIO SU TELA
 RAFF. VASO DI FIORI
 MIS. 65 X 91
 FIRMATO IN BASSO A SINISTRA

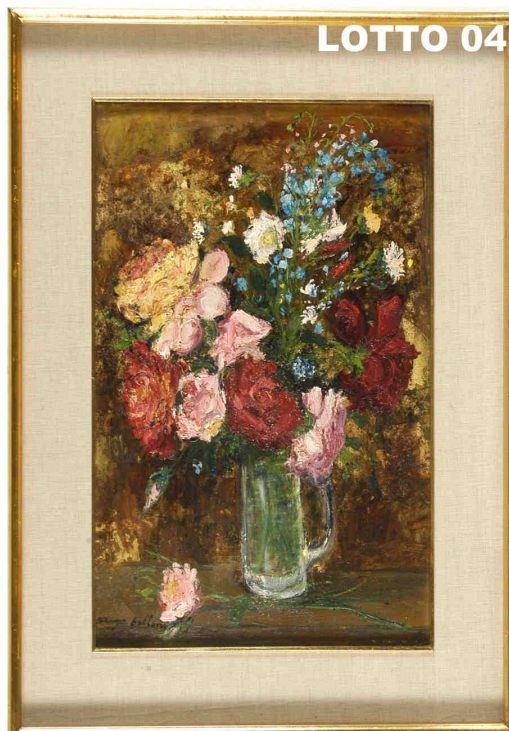

LOTTO 04

LOTTO 04
SERGE BELLONI (1925 – 2005)
STIMA 900,00 / 1.800,00
 DIPINTO OLIO SU TAVOLA
 RAFF. BROCCA CON FIORI
 MIS. 40 X 60
 FIRMATO IN BASSO A SINISTRA



LOTTO 05

LOTTO 05
ENZO MORELLI (1896 – 1976)
STIMA 350,00 / 800,00
 DIPINTO TEMPERA SU CARTONE
 RAFF. PAESAGGIO
 MIS. 58 X 44
 FIRMATO E DATATO 1934 IN BASSO A DESTRA



LOTTO 06

LOTTO 06
ENZO MORELLI (1896 – 1976)
STIMA 250,00 / 500,00
 ACQUERELLO SU CARTA
 RAFF. PIAZZA DI BURANO
 MIS. 30 X 25
 FIRMATO E DATATO 1953 IN BASSO A DESTRA



LOTTO 07

LOTTO 07
ROMANO CONVERSANO (1920 – 2010)
STIMA 350,00 / 800,00
 DIPINTO OLIO SU CARTONE
 INTITOLATO "GIOVANE PALMA A CAPO D'ORLANDO"
 ANNO 1958 MIS. 24 X 30
 FIRMATO IN BASSO A SINISTRA



LOTTO 08

LOTTO 08
ROMANO CONVERSANO (1920 – 2010)
STIMA 450,00 / 1.200,00
 DIPINTO OLIO SU TELA
 RAFF. CASEGGIATI
 ANNO 1969 MIS. 50 X 40
 FIRMATO IN BASSO A SINISTRA



LOTTO 09

LOTTO 09
LUCIANO SPAZZALI (1911 – 1997)
STIMA 150,00 / 800,00
 DIPINTO OLIO SU TAVOLA
 RAFF. PAESAGGIO CITTADINO
 MIS. 25 X 20



LOTTO 10

LOTTO 10
LUCIANO SPAZZALI (1911 – 1997)
STIMA 300,00 / 2.000,00
 DIPINTO OLIO SU TAVOLA
 RAFF. CIGNO
 MIS. 75 X 60
 FIRMATO IN BASSO A DESTRA

LOTTO 11



LOTTO 11
STIMA 250,00 / 500,00
VENTAGLIO IN TECA
RAFF. SCENE GALANTI
EPOCA INIZI XX° SEC.

LOTTO 12



LOTTO 12
STIMA 150,00 / 300,00
VENTAGLIO IN TECA
RAFF. FIORI
EPOCA INIZI XX° SEC.

LOTTO 13



LOTTO 13
STIMA 100,00 / 200,00
LAMPADA IN LEGNO
RAFF. DRAGONE
H. 51
CINA INIZI XX° SEC.

LOTTO 14



LOTTO 14
STIMA 150,00 / 300,00
SCULTURA IN LEGNO
RAFF. CANE DI PHO
H. 20
CINA INIZI XX° SEC.

LOTTO 15



LOTTO 15
STIMA 400,00 / 800,00
LOTTO COMPOSTO DA 02 COPPE
IN LACCA ROSSA E NERA
DECORATA A MOTIVI ORIENTALI
H. 21 CINA FINE XIX° SEC.

LOTTO 16



LOTTO 16
STIMA 300,00 / 600,00
LOTTO COMPOSTO DA 02 COPPETTE IN PORCELLANA
DIPINTA A MOTIVI ORIENTALI
H. 10 CINA INIZI XX° SEC.



LOTTO 17

LOTTO 17
STIMA 600,00 / 1.500,00
LOTTO COMPOSTO DA 02 ANFORE CELADON
IN PORCELLANA
H. 40
CINA FINE XIX° SEC.

LOTTO 18



LOTTO 18
MARIOLINO DA CARAVAGGIO (1923 - 1992)
STIMA 100,00 / 300,00
DIPINTO OLIO SU TAVOLA
RAFF. BASILICA SOTTO LA NEVE
MIS. 16 X 22
FIRMATO E DATATO 1977 IN BASSO A DESTRA

LOTTO 19

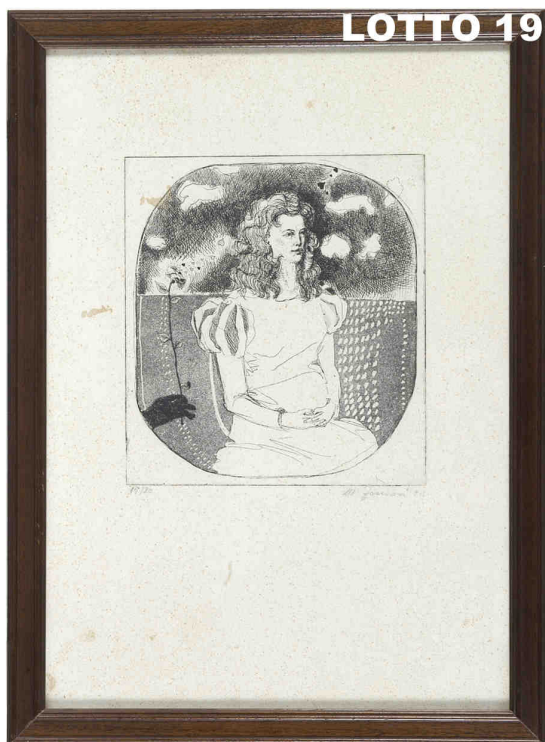

LOTTO 19
MAURO FORNARI (1949)
STIMA 50,00 / 100,00
INCISIONE
RAFF. DONNA INCINTA
MIS. 22 X 24 SIGLATA 15 / 20
FIRMATA IN BASSO A DESTRA

LOTTO 20



LOTTO 20
PIERANGELO TRONCONI (1921)
STIMA 50,00 / 100,00
LITOGRAFIA
RAFF. CONTADINI TURLUPINATI
MIS. 63 X 40 SIGLATA 10 / 20
FIRMATA E DATATA 1975 IN BASSO A SINISTRA

LOTTO 21



LOTTO 21
GIANFRANCO CAMPESTRINI (1901 - 1979)
STIMA 150,00 / 500,00
DIPINTO OLIO SU TAVOLA
RAFF. RUSCELLO
MIS. 30 X 40 ANNO 1954
FIRMATO IN BASSO A DESTRA

LOTTO 22



LOTTO 22
GIANFRANCO CAMPESTRINI (1901 - 1979)
STIMA 150,00 / 500,00
DIPINTO OLIO SU TAVOLA
RAFF. MARINA
MIS. 40 X 33
FIRMATO IN BASSO A SINISTRA

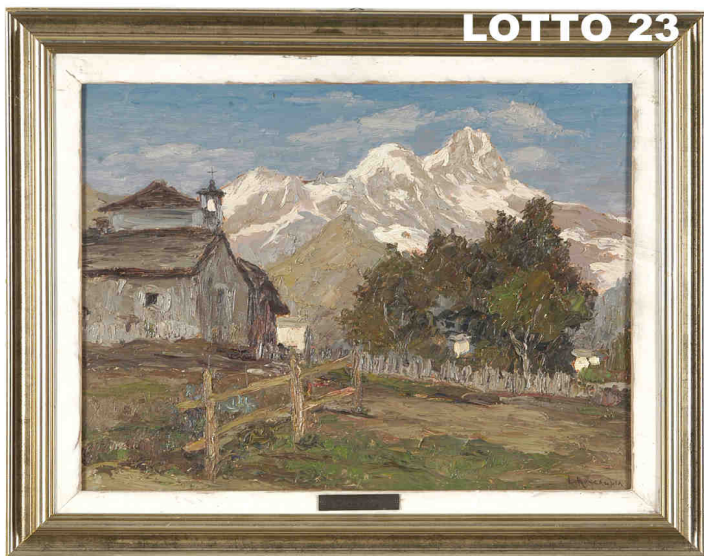

LOTTO 23

LOTTO 23
LUIGI RONCAGLIA (1915 - 1978)
STIMA 100,00 / 500,00
 DIPINTO OLIO SU TAVOLA
 RAFF. PAESAGGIO MONTANO
 MIS. 50 X 38
 FIRMATO IN BASSO A DESTRA

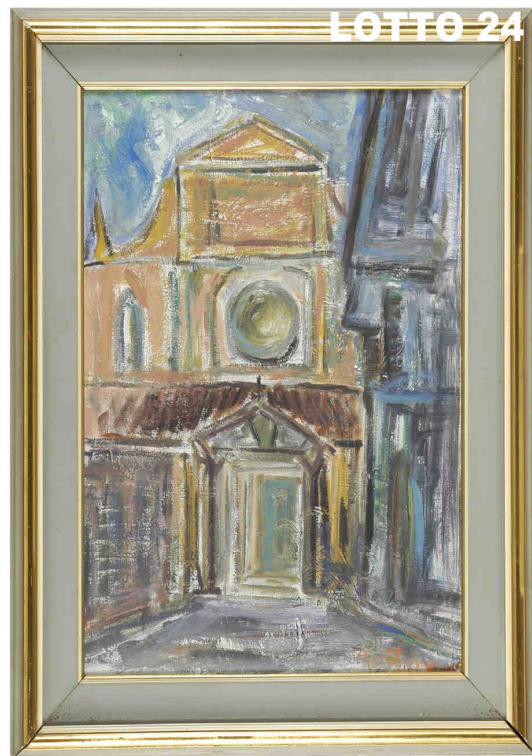

LOTTO 24

LOTTO 24
LUIGI MARTINO (1907 - 1979)
STIMA 100,00 / 600,00
 DIPINTO OLIO SU TELA
 RAFF. CHIESA DI SAN SISTO A PIACENZA
 MIS. 50 X 70
 FIRMATO IN BASSO A DESTRA

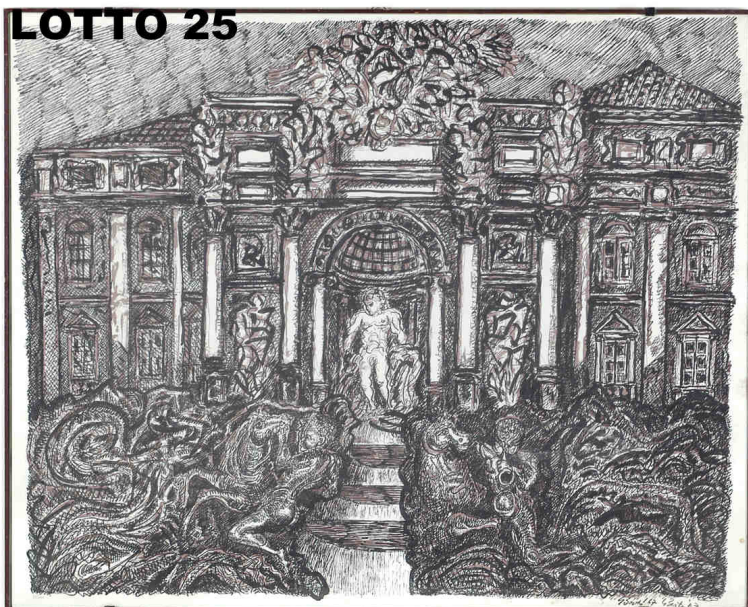

LOTTO 25

LOTTO 25
GIANPAOLO BERTO (1940 - 2003)
STIMA 100,00 / 200,00
 LITOGRAFIA
 RAFF. MONUMENTO
 MIS. 75 X 62
 SIGLATA 37 / 100
 FIRMATA E DATATA 1967 IN BASSO A DESTRA



LOTTO 26

LOTTO 26
OTTAVIO REDIERI (XX° SEC.)
STIMA 100,00 / 400,00
 DIPINTO OLIO SU TELA
 RAFF. PAESAGGIO INNEVATO
 MIS. 70 X 37
 FIRMATO IN BASSO A DESTRA

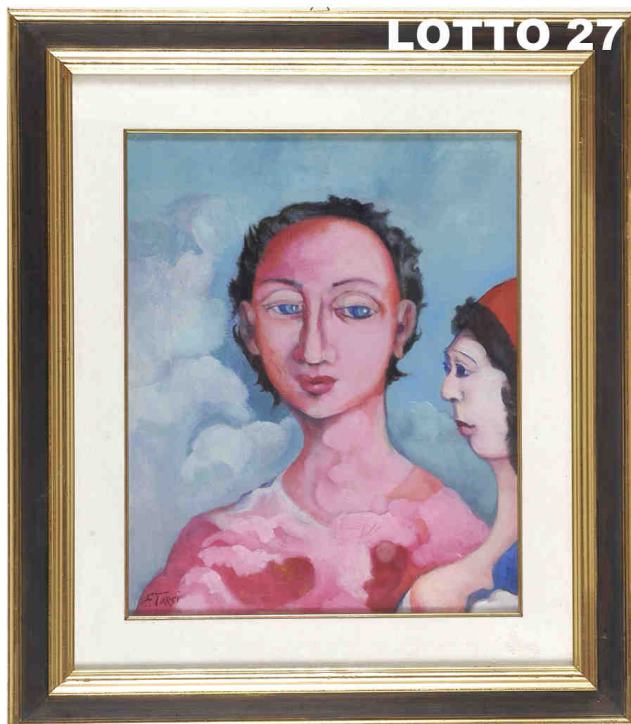

LOTTO 27
ELIO TURCI (1933)
STIMA 50,00 / 200,00
 DIPINTO OLIO SU TAVOLA
 RAFF. FIGURE
 MIS. 50 X 38
 FIRMATO IN BASSO A SINISTRA



LOTTO 28
BETTI (XX° SEC.)
STIMA 100,00 / 300,00
 DIPINTO OLIO SU TELA
 INTITOLATO "REGATA AUTUNNALE
 LAGO DI GARDA" ANNO 1978
 MIS. 40 X 30 FIRMATO IN BASSO A DESTRA

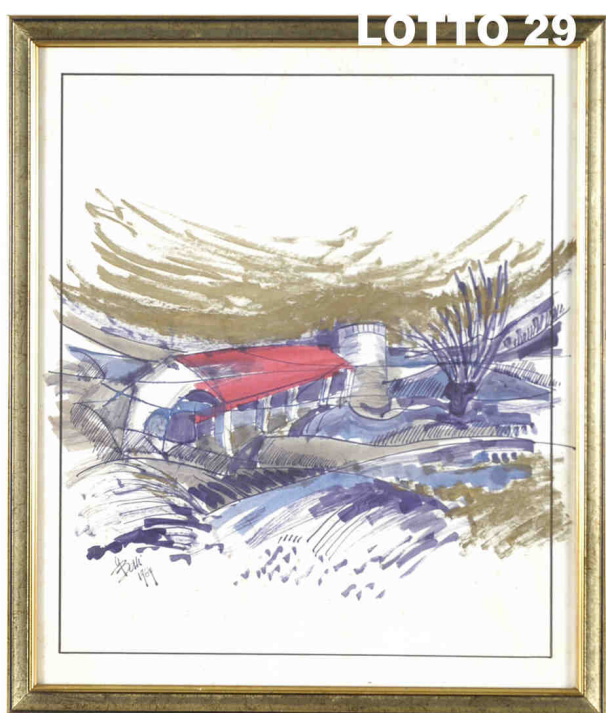

LOTTO 29
BETTI (XX° SEC.)
STIMA 100,00 / 300,00
 DISEGNO TECNICA MISTA E CHINA SU CARTA
 RAFF. ASTRATTO
 MIS. 44 X 48
 FIRMATO E DATATO 1989 IN BASSO A SINISTRA



LOTTO 30
BETTI (XX° SEC.)
STIMA 100,00 / 200,00
 DISEGNO TECNICA MISTA SU CARTA
 RAFF. BAMBINE CHE GIOCANO
 MIS. 70 X 50
 FIRMATO E DATATO 1983 IN BASSO A SINISTRA



LOTTO 31
BETTI (XX° SEC.)
STIMA 100,00 / 200,00
 DISEGNO TECNICA MISTA SU CARTA
 RAFF. NUDO
 MIS. 68 X 70
 FIRMATO E DATATO 1983 IN BASSO A DESTRA



LOTTO 32
ANONIMO (XX° SEC.)
STIMA 50,00 / 150,00
 DIPINTO OLIO SU TAVOLA
 RAFF. PAESAGGIO MONTANO
 MIS. 22 X 32



LOTTO 33
SALVADOR DALI' (1904 - 1989)
STIMA 50,00 / 150,00
 LITOGRAFIA
 RAFF. NUDO DI DONNA
 MIS. 18 X 26 SIGLATA 14 / 50
 FIRMATA IN BASSO A DESTRA
 EDIZIONI ISTITUTO POLIGRAFICO ARTE ITALIANO



LOTTO 34
SALVADOR DALI' (1904 - 1989)
STIMA 50,00 / 150,00
 LITOGRAFIA
 RAFF. FIGURE ASTRATTE
 MIS. 19 X 25 SIGLATA 14 / 50
 FIRMATA IN BASSO A DESTRA
 EDIZIONI ISTITUTO POLIGRAFICO ARTE ITALIANO



LOTTO 35

LOTTO 35
SALVADOR DALÍ (1904 – 1989)
STIMA 50,00 / 150,00
 LITOGRAFIA
 RAFF. FIGURA ASTRATTA
 MIS. 17 X 26 SIGLATA 14 / 50
 FIRMATA IN BASSO A DESTRA
 EDIZIONI ISTITUTO POLIGRAFICO ARTE ITALIANO

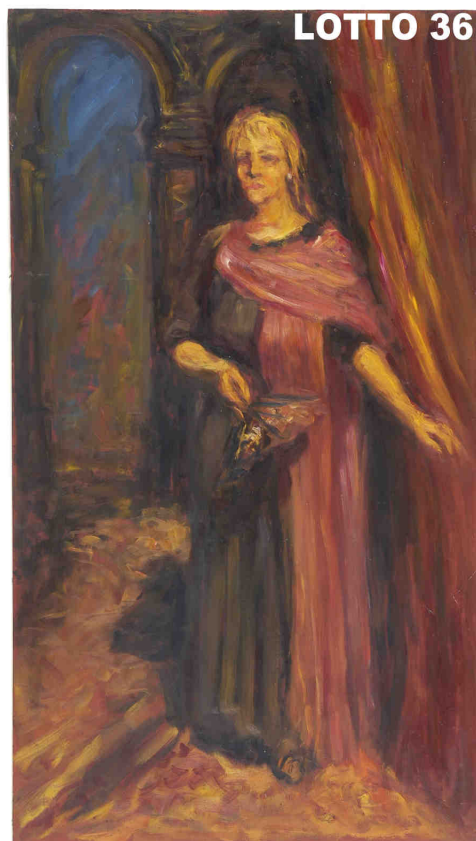

LOTTO 36

LOTTO 36
GIANCARLO ANDREOLI (XX° SEC.)
STIMA 100,00 / 300,00
 DIPINTO OLIO SU TAVOLA
 RAFF. RITRATTO DI SOPRANO CON CONCERTO
 MIS. 92 X 57
 FIRMATO E DATATO 1989 A RETRO



LOTTO 37

LOTTO 37
BRUNO SAPIENTE (XX° SEC.)
STIMA 150,00 / 300,00
 DIPINTO OLIO SU TELA
 INTITOLATO "PERCHE"
 MIS. 35 X 45
 FIRMATO E DATATO 1978 A RETRO



LOTTO 38

LOTTO 38
BRUNO SAPIENTE (XX° SEC.)
STIMA 150,00 / 300,00
 DIPINTO OLIO SU TELA
 INTITOLATO "METAMORFOSI MECCANICA"
 MIS. 45 X 35
 FIRMATO E DATATO 1977 A RETRO



LOTTO 39

LOTTO 39
LEO SPAVENTA FILIPPI (1912 - 1999)
STIMA 1.000,00 / 2.000,00
 DIPINTO OLIO SU TAVOLA
 RAFF. NUDO DI DONNA SEDUTA
 MIS. 70 X 100
 FIRMATO IN BASSO A DESTRA



LOTTO 40

LOTTO 40
ANONIMO (XVII° SEC.)
STIMA 200,00 / 400,00
 DIPINTO OLIO SU TELA
 RAFF. NOBILUOMO
 MIS. 85 X 50



LOTTO 41

LOTTO 41
ARTUR RESSELL (FINE XIX° SEC.)
STIMA 100,00 / 200,00
 DIPINTO OLIO SU TAVOLA
 RAFF. CAVALLI IN FUGA
 MIS. 47 X 58
 FIRMATO IN BASSO A SINISTRA

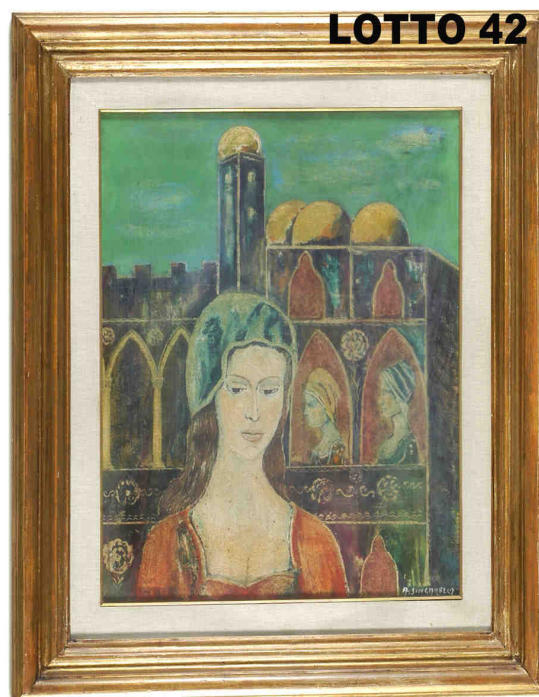

LOTTO 42

LOTTO 42
A. SINGARELLA (XX° SEC.)
STIMA 100,00 / 300,00
 DIPINTO OLIO SU TAVOLA
 RAFF. FIGURA FEMMINILE CON TEMPIO
 MIS. 60 X 50
 FIRMATO IN BASSO A DESTRA

LOTTO 43



LOTTO 44



LOTTO 43

PIETRO GIACOBBI (XX° SEC.)

STIMA 100,00 / 200,00

DIPINTO OLIO SU TAVOLA

RAFF. PAESAGGIO DI CAMPAGNA

MIS. 35 X 16

FIRMATO IN BASSO A SINISTRA

LOTTO 44

PIETRO GIACOBBI (XX° SEC.)

STIMA 100,00 / 200,00

DIPINTO OLIO SU TAVOLA

RAFF. PAESAGGIO CON CONTADINI

MIS. 35 X 16

FIRMATO IN BASSO A DESTRA

LOTTO 45



LOTTO 45

TOMBA (XX° SEC.)

STIMA 100,00 / 300,00

DIPINTO OLIO SU CARTONE

RAFF. COPIA TRISTE ADDIO DI GHITTONI

MIS. 40 X 28

FIRMATO E DATATO 1941 IN BASSO A DESTRA

LOTTO 46



LOTTO 46

ANONIMO (XX° SEC.)

STIMA 100,00 / 200,00

DIPINTO OLIO SU TAVOLA

RAFF. CAPRE

MIS. 25 X 23

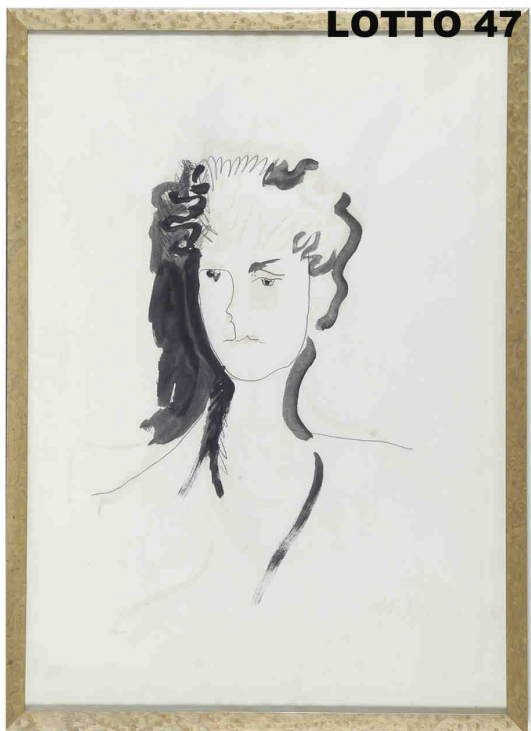

LOTTO 47

LOTTO 47
LUDOVICO MOSCONI (1928 - 1987)
STIMA 250,00 / 500,00
 DISEGNO MATITA E ACQUERELLO SU CARTA
 RAFF. VOLTO FEMMINILE
 MIS. 40 X 50
 FIRMATO IN BASSO A DESTRA



LOTTO 48

LOTTO 48
LUDOVICO MOSCONI (1928 - 1987)
STIMA 250,00 / 500,00
 DISEGNO CARBONCINO E ACQUERELLO SU CARTA
 RAFF. PROFILO DI DONNA
 MIS. 41 X 57
 FIRMATO IN BASSO A DESTRA



LOTTO 49

LOTTO 49
LUDOVICO MOSCONI (1928 - 1987)
STIMA 100,00 / 250,00
 INCISIONE ACQUERELLATA MONOTIPO
 RAFF. PAESAGGIO
 MIS. 32 X 16 SIGLATA 8 / 9
 FIRMATA IN BASSO A DESTRA



LOTTO 50

LOTTO 50
LUDOVICO MOSCONI (1928 - 1987)
STIMA 100,00 / 200,00
 INCISIONE
 RAFF. FIGURA TRIBALE
 MIS. 25 X 33
 FIRMATA IN BASSO A DESTRA



LOTTO 51
LUDOVICO MOSCONI (1928 - 1987)
STIMA 100,00 / 200,00
 INCISIONE
 RAFF. ACQUARIO
 MIS. 21 X 30 SIGLATA 18 / 100
 FIRMATA IN BASSO A DESTRA



LOTTO 52
LUDOVICO MOSCONI (1928 - 1987)
STIMA 100,00 / 200,00
 LITOGRAFIA
 RAFF. FIGURA FEMMINILE
 MIS. 50 X 70 SIGLATA 3 / 65
 FIRMATA IN BASSO A DESTRA

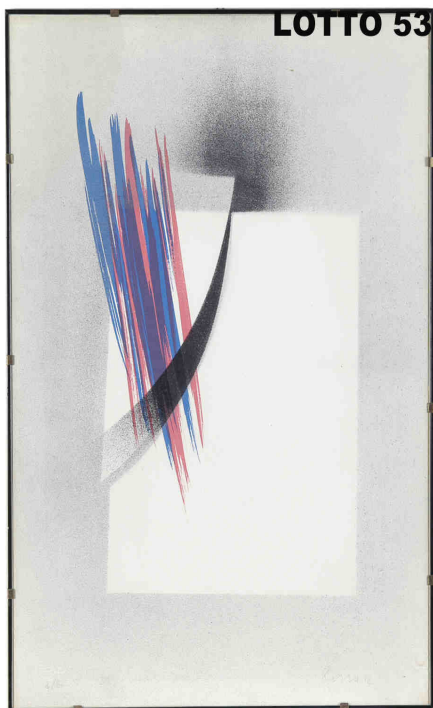

LOTTO 53
WILLIAM XERRA (1937)
STIMA 100,00 / 200,00
 LITOGRAFIA
 RAFF. ASTRATTO
 MIS. 70 X 50 SIGLATA 4 / 60
 FIRMATA E DATATA 1972 IN BASSO A DESTRA



LOTTO 54
ALDO DA CORTIANA (1908)
STIMA 100,00 / 400,00
 DIPINTO OLIO SU TAVOLA
 RAFF. PAESAGGIO CON PONTE
 MIS. 40 X 50
 FIRMATO IN BASSO A SINISTRA

LOTTO 55

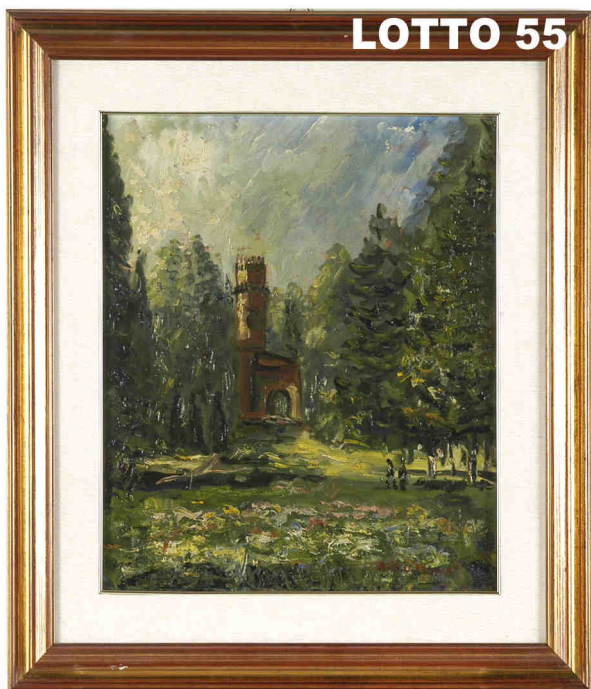

LOTTO 55
ALDO DA CORTIANA (1908)
STIMA 100,00 / 400,00
DIPINTO OLIO SU TAVOLA
RAFF. PARCO CON TORRE
MIS. 40 X 45
FIRMATO IN BASSO A DESTRA

LOTTO 56



LOTTO 56
ALDO DA CORTIANA (1908)
STIMA 100,00 / 400,00
DIPINTO OLIO SU TAVOLA
RAFF. CASCINA
MIS. 53 X 38
FIRMATO A RETRO

LOTTO 57



LOTTO 57
ALDO DA CORTIANA (1908)
STIMA 100,00 / 300,00
DIPINTO OLIO SU TAVOLA
RAFF. PORTICI CON PERSONAGGI
MIS. 38 X 28
FIRMATO IN BASSO A SINISTRA

LOTTO 58



LOTTO 58
ALDO DA CORTIANA (1908)
STIMA 100,00 / 300,00
DIPINTO OLIO SU TAVOLA
RAFF. STRADA CITTADINA
MIS. 30 X 40
FIRMATO IN BASSO A SINISTRA



LOTTO 59

LOTTO 59
ALDO DA CORTIANA (1908)
STIMA 100,00 / 400,00
 DIPINTO OLIO SU TAVOLA
 RAFF. CAGNOLINO
 MIS. 48 X 58
 FIRMATO IN BASSO A DESTRA

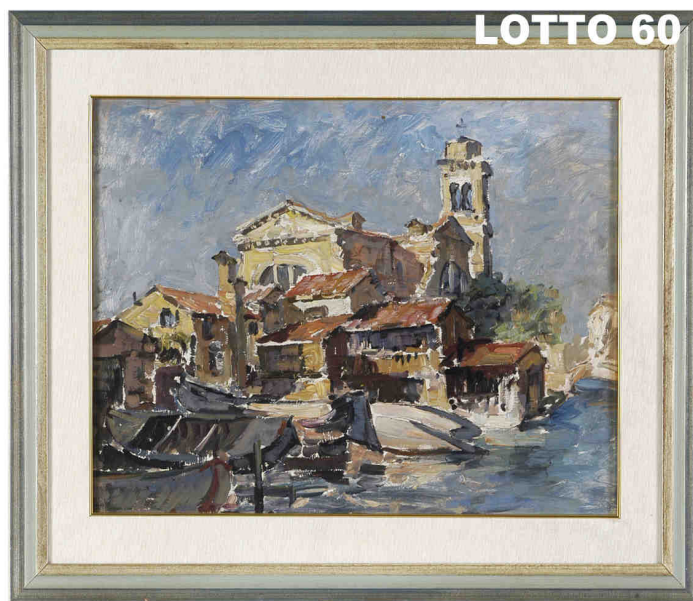

LOTTO 60

LOTTO 60
A FIRMA COLOMBO DA BUSNAGO
STIMA 500,00 / 1.000,00
 DIPINTO OLIO SU TAVOLA
 RAFF. PAESAGGIO CON CHIESA E BARCHE
 MIS. 60 X 43
 FIRMATO A RETRO

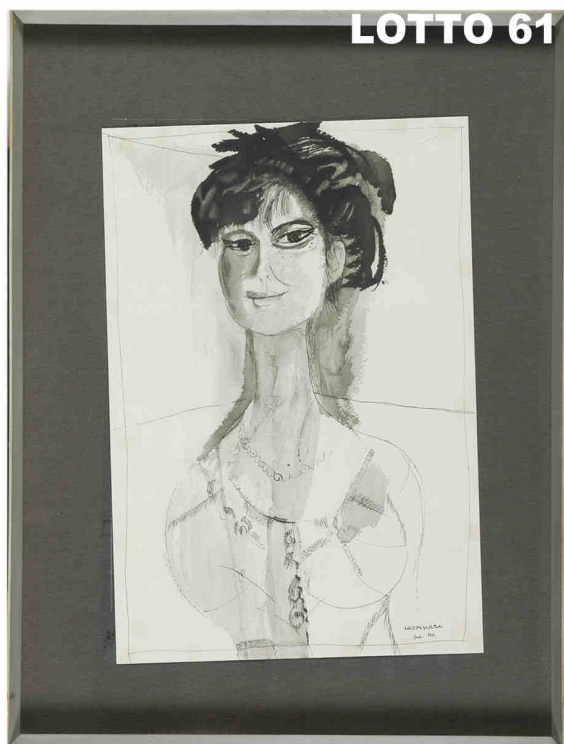

LOTTO 61

LOTTO 61
BRUNO CASSINARI (1912 - 1992)
STIMA 100,00 / 250,00
 SERIGRAFIA
 RAFF. BUSTO DI RAGAZZA
 MIS. 35 X 46
 FIRMATA E DATATA 1961 IN BASSO A DESTRA

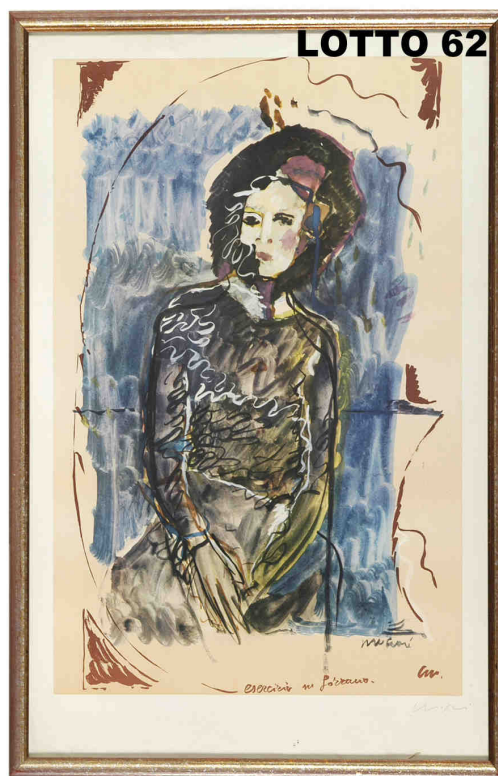

LOTTO 62

LOTTO 62
LUDOVICO MOSCONI (1928 - 1987)
STIMA 50,00 / 150,00
 STAMPA A COLORI
 RAFF. FIGURA FEMMINILE
 MIS. 46 X 70
 FIRMATA IN BASSO A DESTRA



LOTTO 63

LOTTO 63
STIMA 2.500,00
 ANELLO IN ORO BIANCO
 CON AL CENTRO N° 1 SMERALDO
 E AI LATI 20 DIAMANTI TAGLIO BRILLANTE E TAPERED
 PESO TOT. GR. 8,24
 SMERALDO OTTAGONALE A GRADINI CT. 3,00 CA.
 DIAMANTI CT. 0,95 CA. TOTALE
 CORREDATO DA CERTIFICATO DELL'ISTITUTO
 GEMMOLOGICO NAZIONALE

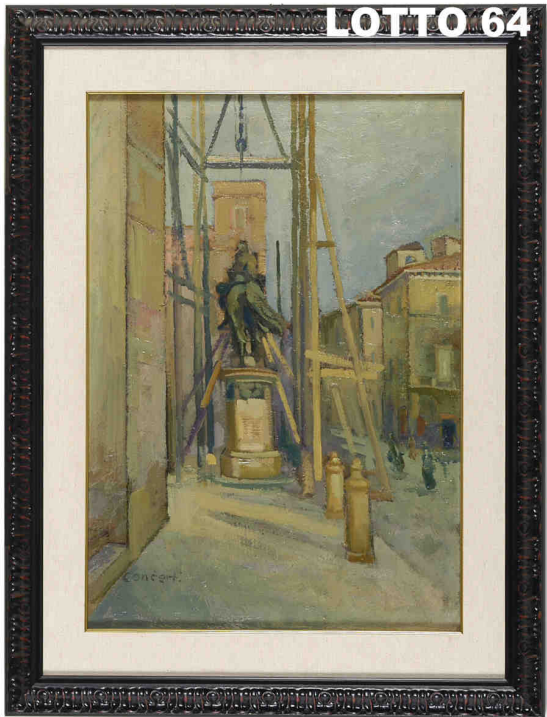

LOTTO 64

LOTTO 64
UMBERTO CONCERTI (1891 - 1979)
STIMA 2.000,00 / 4.000,00
 DIPINTO OLIO SU TAVOLA
 RAFF. LA STATUA EQUESTRE
 DI ALESSANDRO FARNESE IN PIAZZA CAVALLI
 A PIACENZA
 MIS. 60 X 43
 FIRMATO IN BASSO A SINISTRA



LOTTO 65

LOTTO 65
GIULIO FALZONI (1900 - 1978)
STIMA 400,00 / 700,00
 DIPINTO ACQUERELLO SU CARTA
 RAFF. CAVALLI FELICI
 MIS. 20 X 13
 FIRMATO IN BASSO A DESTRA



LOTTO 66

LOTTO 66
A FIRMA STEFANO BRUZZI
STIMA 2.500,00 / 3.500,00
 DIPINTO ACQUERELLO SU CARTONE
 RAFF. BOSCO
 MIS. 27 X 37
 FIRMATO IN BASSO A SINISTRA



LOTTO 67

LOTTO 67
GIACOMO BERTUCCI (1903 – 1982)
STIMA 800,00 / 1.500,00
 DIPINTO PASTELLO SU CARTA
 RAFF. RITRATTO DI RAGAZZO
 MIS. 48 X 68
 FIRMATO E DATATO 1940 IN BASSO A DESTRA



LOTTO 68

LOTTO 68
G. CASALI (XX° SEC.)
STIMA 300,00 / 500,00
 DIPINTO OLIO SU TAVOLA
 RAFF. MONASTERO
 MIS. 38 X 24
 FIRMATO IN BASSO A DESTRA



LOTTO 69

LOTTO 69
GINO GANDOLFI (1899 – 1978)
STIMA 400,00 / 700,00
 DIPINTO OLIO SU TAVOLA
 RAFF. PORTO DI RIMINI
 MIS. 35 X 27
 FIRMATO IN BASSO A SINISTRA



LOTTO 70

LOTTO 70
FORTUNATO GIULIO FAINI (1869 - 1952)
STIMA 400,00 / 800,00
 DIPINTO OLIO SU TAVOLA
 RAFF. PIAZZA SANTA FELICITA IN FIRENZE
 MIS. 17 X 11
 FIRMATO IN BASSO A SINISTRA

LOTTO 71

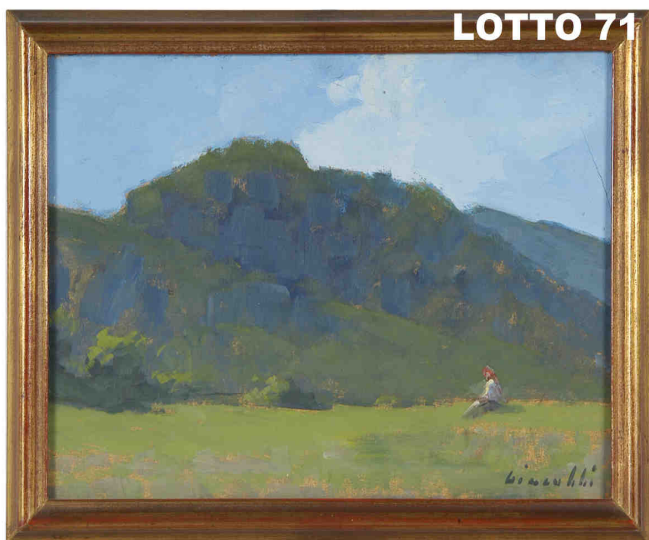

LOTTO 71
ERNESTO GIACOBBI (1891 - 1964)
STIMA 500,00 / 1.000,00
DIPINTO OLIO SU TAVOLA
RAFF. PAESAGGIO CON CONTADINELLA
MIS. 26 X 20
FIRMATO IN BASSO A DESTRA

LOTTO 72



LOTTO 72
ERNESTO GIACOBBI (1891 - 1964)
STIMA 500,00 / 1.000,00
DIPINTO OLIO SU TAVOLA
RAFF. BOSCO
MIS. 29 X 20
FIRMATO IN BASSO A SINISTRA

LOTTO 73



LOTTO 73
ERNESTO GIACOBBI (1891 - 1964)
STIMA 500,00 / 1.000,00
DIPINTO OLIO SU TAVOLA
RAFF. PAESAGGIO DI MONTAGNA
MIS. 29 X 20
FIRMATO IN BASSO A DESTRA

LOTTO 74



LOTTO 74
PIETRO GIACOBBI (XX° SEC.)
STIMA 100,00 / 200,00
DIPINTO OLIO SU TAVOLA
RAFF. RAGAZZINO
MIS. 30 X 30
FIRMATO IN BASSO A DESTRA



LOTTO 75
ERNESTO GIACOBBI (1891 - 1964)
STIMA 300,00 / 600,00
 DIPINTO OLIO SU TAVOLA
 RAFF. FIORI
 MIS. 28 X 47
 FIRMATO IN ALTO A SINISTRA



LOTTO 76
GIANCARLO BRAGHERI (1930)
STIMA 600,00 / 1.200,00
 DIPINTO OLIO SU TELA
 RAFF. INFORMALE
 MIS. 50 X 40
 FIRMATO E DATATO 1975 IN BASSO AL CENTRO



LOTTO 77
OSVALDO BARBIERI "BOT" (1895 - 1958)
STIMA 1.000,00 / 2.000,00
 DIPINTO OLIO SU TAVOLA
 RAFF. PAESAGGIO
 MIS. 39 X 29
 FIRMATO IN BASSO A SINISTRA
 A RETRO AUTENTICA DEL PROF. FERDINANDO ARISI



LOTTO 78
GIUSEPPE SIDOLI (1884 - 1975)
STIMA 800,00 / 1.500,00
 DIPINTO OLIO SU TELA
 RAFF. NATURA MORTA
 MIS. 50 X 50
 FIRMATO IN BASSO A SINISTRA



LOTTO 79
MAURO FORNARI (1949)
STIMA 500,00 / 1.200,00
DIPINTO OLIO SU TELA
RAFF. INFORMALE
MIS. 38 X 50
FIRMATO E DATATO 1990 IN BASSO A SINISTRA

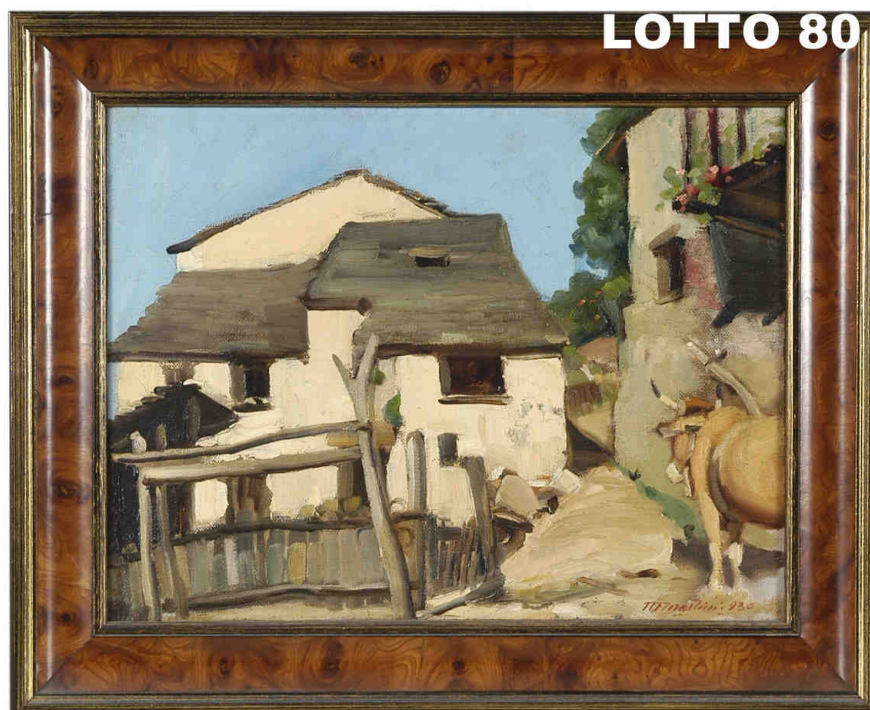

LOTTO 80
MARTINO MARTINI (1891 - 1975)
STIMA 800,00 / 1.200,00
DIPINTO OLIO SU TELA
RAFF. STALLA
MIS. 50 X 37
FIRMATO E DATATO 1930 IN BASSO A DESTRA

ASTA N° 21 DEL 25/01/2014

SECONDA TORNATA ORE 15.00

I LOTTI DELLE OPERE D'ARTE FIGURATIVE AVENTI MENO DI 70 ANNI CONTRASSEGNA TI CON *
E AGGIUDICATI AD UN IMPORTO SUPERIORE AI 3.000,00 EURO SONO SOGGETTI ALL'IMPOSTA SUL DIRITTO DI SEGUITO A
CARICO DEL VENDITORE(DLGS n°118 del 13/2/2006)



LOTTO 81
ERNESTO GIACOBBI (1891 - 1964) ATTRIBUITO
STIMA 400,00 / 800,00
DIPINTO OLIO SU TELA
RAFF. ASINO E PECORA
MIS. 28 X 47



LOTTO 82
LUCIANO RICCHETTI (1897 - 1977)
STIMA 1.000,00 / 1.800,00
DIPINTO OLIO SU TAVOLA
RAFF. VASO DI FIORI
MIS. 29 X 38
FIRMATO IN BASSO A DESTRA



LOTTO 83
ERNESTO GIACOBBI (1891 - 1964) ATTRIBUITO
STIMA 800,00 / 1.500,00
DIPINTO OLIO SU TELA
RAFF. TESTA DI PECORA
MIS. 34 X 41

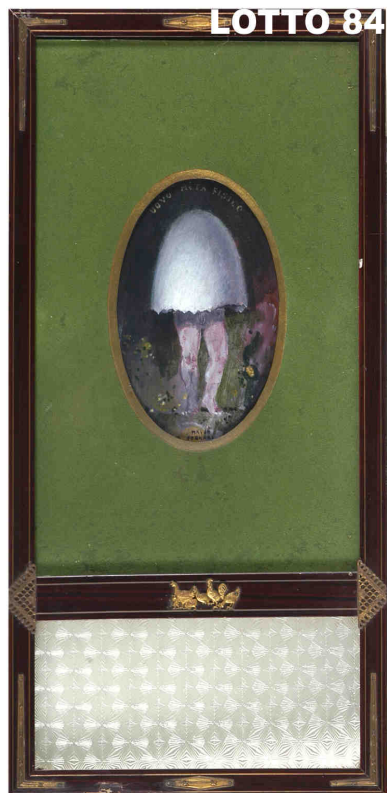

LOTTO 84

LOTTO 84
MAURO FORNARI (1949)
STIMA 300,00 / 500,00
 DIPINTO OLIO SU CARTONE
 INTITOLATO "UOVO META' FISICO"
 MIS. 18 X 12
 FIRMATO IN BASSO AL CENTRO



LOTTO 85

LOTTO 85
GIUSEPPE ZAGO (XX° SEC.)
STIMA 500,00 / 1.000,00
 LOTTO COMPOSTO DA 02 DIPINTI ACQUERELLO SU CARTONE
 RAFF. VENEZIA
 MIS. 30 X 35
 FIRMATI IN BASSO



LOTTO 86

LOTTO 86
GIUSEPPE SIDOLI (1884 - 1975)
STIMA 400,00 / 1.000,00
 DIPINTO OLIO SU TAVOLA
 RAFF. RITRATTO DEL MONTANARO GIOVANNI BALLINI
 MORFASSO 1941 MIS. 31 X 40
 FIRMATO IN BASSO A SINISTRA

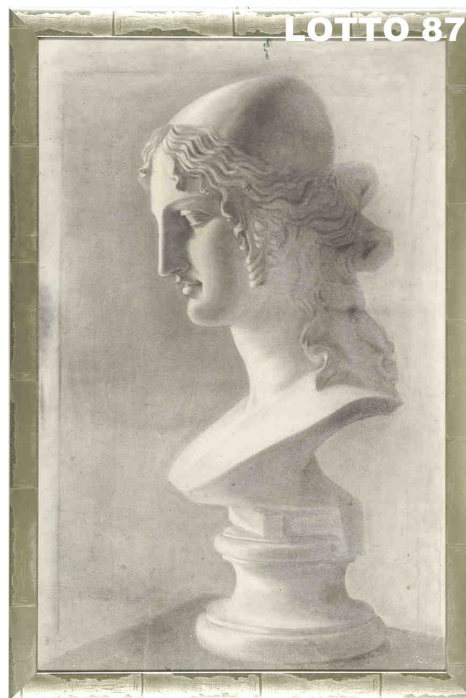

LOTTO 87

LOTTO 87
LUIGI ARRIGONI (1896 - 1964)
STIMA 500,00 / 900,00
 DISEGNO CARBONCINO SU CARTA
 RAFF. SCULTURA
 MIS. 86 X 55
 A RETRO AUTENTICA ARRIGONI



LOTTO 88
ERNESTO GIACOBBI (1891 - 1964)
STIMA 1.000,00 / 1.800,00
 DIPINTO OLIO SU TAVOLA
 RAFF. MADONNA
 MIS. 67 X 50
 FIRMATO IN ALTO A SINISTRA



LOTTO 90
ERNESTO TRECCANI (1920 - 2009)
STIMA 300,00 / 500,00
 INCISIONE SU LASTRA D'ARGENTO 925
 INTITOLATA "CAMILLA"
 MIS. 18 X 13,5 SIGLATA 762 / 1000
 FIRMATA IN BASSO AL CENTRO



LOTTO 91
OSVALDO BARBIERI "BOT" (1895 - 1958)
STIMA 2.000,00 / 3.500,00
 DIPINTO OLIO SU CARTONE
 RAFF. NATURA MORTA CON BROCCA
 MIS. 30 X 26
 FIRMATO A DESTRA AL CENTRO



LOTTO 92
STIMA 600,00 / 1.200,00
 COMO' IN LEGNO DI NOCE A 3 CASSETTI E MEZZO
 MIS. 58 X 117 X 90
 EPOCA IMPERO INIZI DEL XIX° SEC.
 (RESTAURI)



LOTTO 93

LOTTO 93
STIMA 100,00 / 600,00
 LOTTO COMPOSTO DA 04 SEDIE
 IN LEGNO DI NOCE IMBOTTITO
 ITALIA EPOCA LUIGI FILIPPO
 META' DEL XIX° SEC.



LOTTO 94

LOTTO 94
R. SOUTHEY E F. SECAN
STIMA 100,00 / 600,00
 LOTTO COMPOSTO DA 02 DIPINTI
 RAFF. PAESAGGI

LOTTO 95



LOTTO 95
STIMA 150,00 / 400,00
 LOTTO COMPOSTO DA 02 CIOTOLE CLOISONNE
 IN PORCELLANA DIPINTA A MOTIVI FLOREALI
 CON BASAMENTI
 H. 16
 CINA INIZI XX° SEC.

LOTTO 96



LOTTO 96
STIMA 100,00 / 300,00
 LOTTO COMPOSTO DA 02 VASI
 IN PORCELLANA DECORATA A MOTIVI FLOREALI
 CON BASAMENTI
 H. 25
 CINA INIZI XX° SEC.



LOTTO 97

LOTTO 97
STIMA 150,00 / 300,00
 VASO A POTICHE
 IN PORCELLANA DECORATA A MOTIVI FLOREALI
 CON BASAMENTO H. 30
 CINA INIZI XX° SEC.



LOTTO 98

LOTTO 98
STIMA 200,00 / 1.600,00
 SCULTURA IN BRONZO
 RAFF. BUDDHA
 H. 19
 CINA FINE XVIII° SEC.



LOTTO 99

LOTTO 99
VITTORIO ZECCHIN (1878 - 1947)
STIMA 3.000,00 * / 6.000,00
 DIPINTO TEMPERA SU CARTONCINO
 RAFF. LE MILLE E UNA NOTTE
 MIS. 19,5 X 24
 FIRMATO IN BASSO A DESTRA
 CORREDATO DA AUTENTICA DEL PROF.
 GIOVANNI MARIACHER
 DIRETTORE DEI MUSEI CIVICI VENEZIANI
 D'ARTE E DI STORIA
 DATATA 22 FEBBRAIO 1971



LOTTO 100

LOTTO 100
HUBERT ROBERT (1733 - 1808)
STIMA 3.000,00 / 5.000,00
 DIPINTO OLIO SU TAVOLA
 RAFF. ROVINE ROMANE
 MIS. 23,5 X 30,5
 FIRMATO IN BASSO A SINISTRA
 CORREDATO DA AUTENTICA
 DEL DOTT. DIDIER BODART

LOTTO 101

LOTTO 101
GIANDOMENICO TIEPOLO (1727 - 1804)
STIMA 3.000,00 / 4.500,00
 DIPINTO TEMPERA SU TAVOLA
 RAFF. DUE PULCINELLE
 MIS. 16,3 X 23
 CORREDATO DA AUTENTICA
 DEL PROF. EGIDIO MARTINI

LOTTO 102

LOTTO 102
STIMA 550,00 / 1.000,00
 COPPA IN ARGENTO 800
 CON APPLICAZIONI DI PIETRE DURE
 PESO KG. 1,624
 ITALIA INIZI XX° SEC.

LOTTO 103

LOTTO 103
STIMA 360,00 / 700,00
 LOTTO COMPOSTO DA 02 PUTTI
 IN LEGNO SCOLPITO E DORATO A FOGLIA
 LUNGH. 26
 ITALIA META' DEL XVIII° SEC.

LOTTO 104

LOTTO 104
OSCAR GHIGLIA (1876 - 1945)
STIMA 5.000,00 * / 28.000,00
 DIPINTO OLIO SU TAVOLA
 RAFF. NATURA MORTA CON DRAPPO E FRUTTA
 ANNO 1910 MIS. 37 X 40
 FIRMATO IN ALTO A DESTRA
 PUBBLICATO SULLA RIVISTA "ARTE" EDIZIONE
 MONDADORI OTTOBRE E NOVEMBRE 2013
 CORREDATO DA AUTENTICA DEL PROF.
 VLADIMIR CICOGNANI



LOTTO 105

LOTTO 105
ULVI LIEGI (1858 - 1939)
STIMA 4.000,00 / 22.000,00
 DIPINTO OLIO SU TAVOLA
 RAFF. I GIARDINI DELL'ARDENZA
 ANNO 1935 MIS. 39 X 45
 FIRMATO IN BASSO A DESTRA
 PUBBLICATO SULLA RIVISTA "ARTE" EDIZIONE
 MONDADORI OTTOBRE E NOVEMBRE 2013
 CORREDATO DA AUTENTICA DEL PROF.
 VLADIMIR CICOGNANI



LOTTO 106

LOTTO 106
GIANFRANCO ASVERI (1948)
STIMA 1.500,00 / 3.000,00
 DIPINTO OLIO SU TAVOLA
 RAFF. NATURA MORTA
 MIS. 34 X 35
 ANNO 1984
 CORREDATO DA AUTENTICA DELL'ARTISTA



LOTTO 107

LOTTO 107
GIACOMO MALFANTI (1907 - 1998)
STIMA 250,00 / 600,00
 DIPINTO OLIO SU TAVOLA
 RAFF. SPIGOLATRICI
 MIS. 21 X 31 FIRMATO IN BASSO A DESTRA

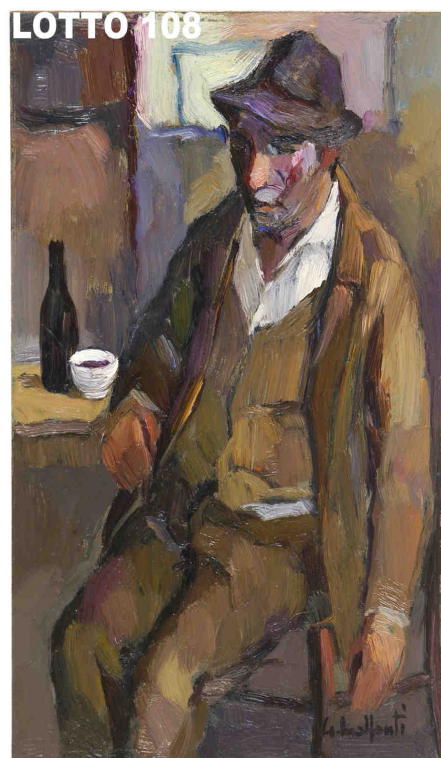

LOTTO 108

LOTTO 108
GIACOMO MALFANTI (1907 - 1998)
STIMA 250,00 / 600,00
 DIPINTO OLIO SU TAVOLA
 RAFF. BEVITORE
 MIS. 21 X 31 FIRMATO IN BASSO A DESTRA

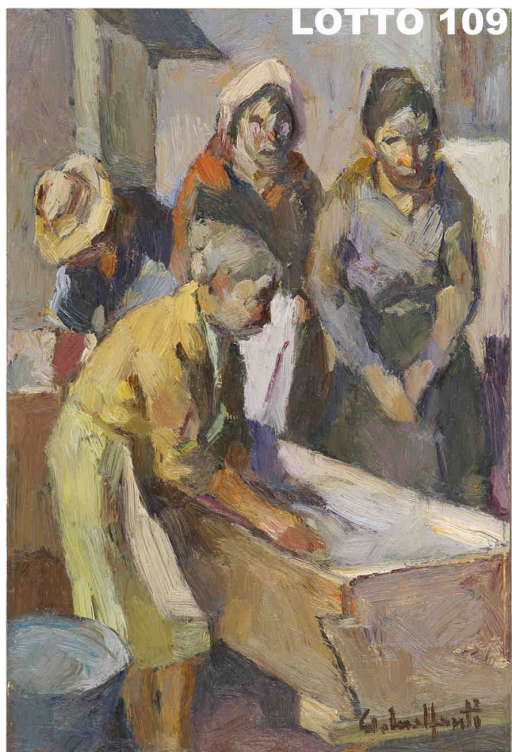

LOTTO 109

LOTTO 109
GIACOMO MALFANTI (1907 - 1998)
STIMA 250,00 / 600,00
 DIPINTO OLIO SU TAVOLA
 RAFF. LAVANDAIE
 MIS. 21 X 31
 FIRMATO IN BASSO A DESTRA



LOTTO 110

LOTTO 110
GIACOMO MALFANTI (1907 - 1998)
STIMA 250,00 / 600,00
 DIPINTO OLIO SU TAVOLA
 RAFF. MADRE E FIGLIA
 MIS. 21 X 31
 FIRMATO A RETRO



LOTTO 111

LOTTO 111
GIACOMO MALFANTI (1907 - 1998)
STIMA 250,00 / 600,00
 DIPINTO OLIO SU TAVOLA
 RAFF. LE 5 TORRI
 MIS. 21 X 31
 FIRMATO IN BASSO A DESTRA

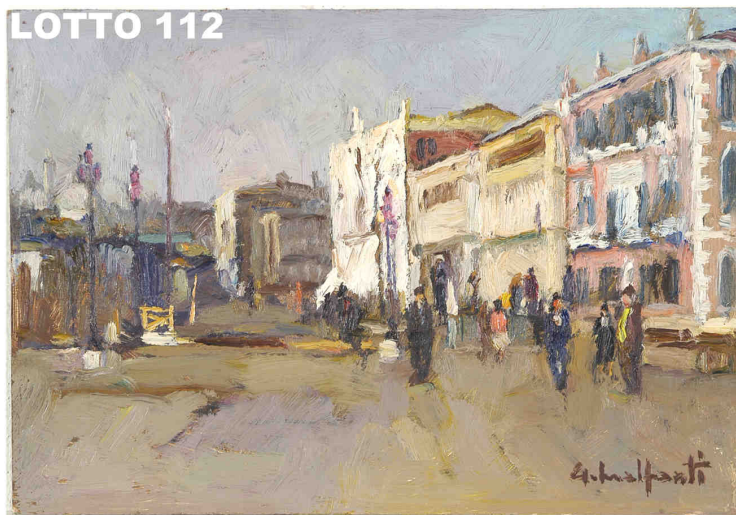

LOTTO 112

LOTTO 112
GIACOMO MALFANTI (1907 - 1998)
STIMA 250,00 / 600,00
 DIPINTO OLIO SU TAVOLA
 RAFF. VENEZIA
 MIS. 21 X 31
 FIRMATO IN BASSO A DESTRA

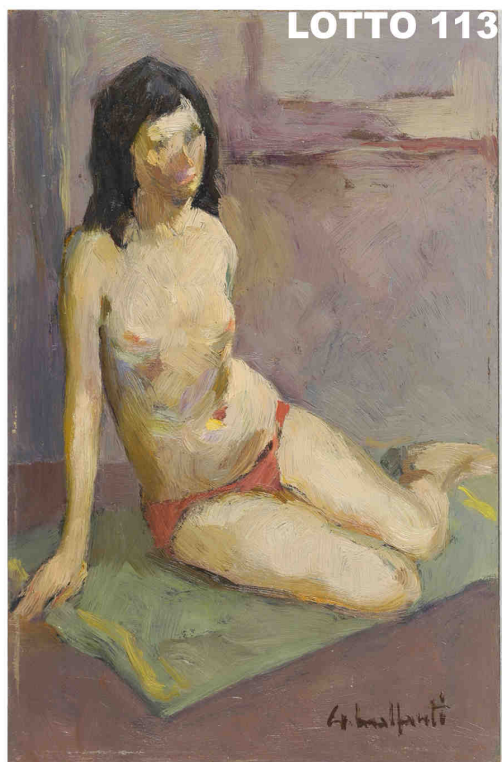

LOTTO 113

LOTTO 113
GIACOMO MALFANTI (1907 - 1998)
STIMA 250,00 / 600,00
 DIPINTO OLIO SU TAVOLA
 RAFF. NUDO DI DONNA
 MIS. 21 X 31
 FIRMATO IN BASSO A DESTRA

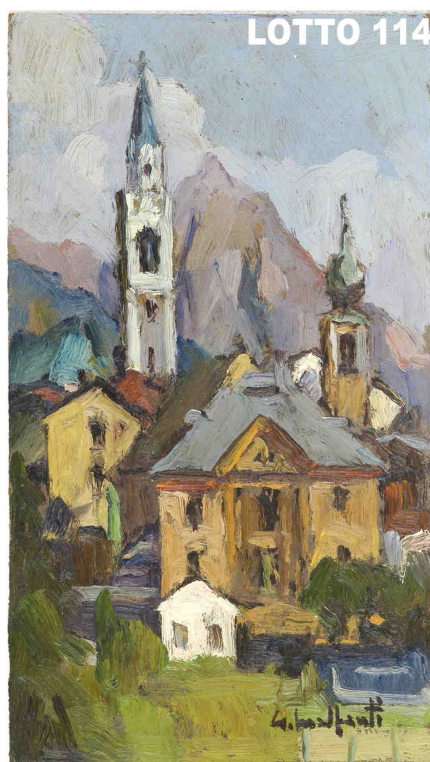

LOTTO 114

LOTTO 114
GIACOMO MALFANTI (1907 - 1998)
STIMA 250,00 / 600,00
 DIPINTO OLIO SU TAVOLA
 RAFF. CHIESA DI MONTAGNA
 MIS. 21 X 31
 FIRMATO IN BASSO A DESTRA



LOTTO 115

LOTTO 115
GIACOMO MALFANTI (1907 - 1998)
STIMA 250,00 / 600,00
 DIPINTO OLIO SU TAVOLA
 RAFF. CARNEVALE
 MIS. 21 X 31
 FIRMATO IN BASSO A DESTRA

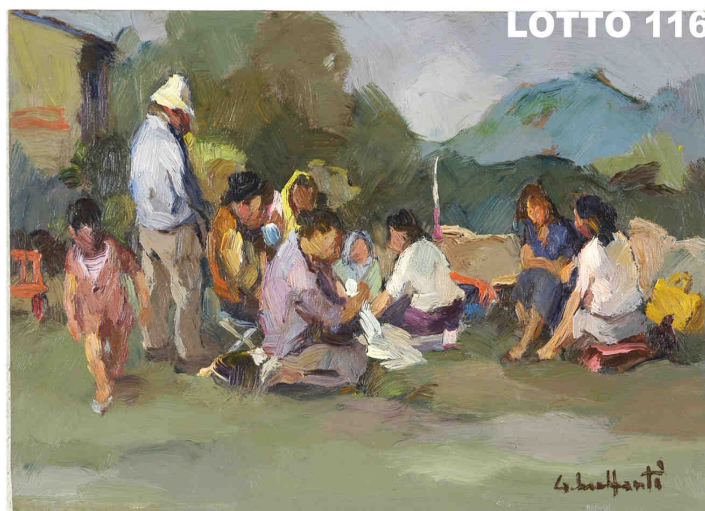

LOTTO 116

LOTTO 116
GIACOMO MALFANTI (1907 - 1998)
STIMA 250,00 / 600,00
 DIPINTO OLIO SU TAVOLA
 RAFF. PIC NIC
 MIS. 21 X 31
 FIRMATO IN BASSO A DESTRA



LOTTO 117

LOTTO 117
STIMA 250,00 / 600,00
 DIPINTO OLIO SU CARTONE
 RAFF. NATURA MORTA DI FRUTTA E FIORI
 MIS. 58 X 44
 INIZI XX° SEC.



LOTTO 118

LOTTO 118
STIMA 1.000,00 / 2.500,00
 DIPINTO OLIO SU TELA
 RAFF. PAESAGGIO CON MULINO E PERSONAGGI
 MIS. 60 X 78
 OLANDA FINE XVIII° SEC.



LOTTO 119

LOTTO 119
FREDERICK WATTS (1800 - 1862) AMBITO
STIMA 500,00 / 1.200,00
 DIPINTO OLIO SU TAVOLA
 RAFF. TIRO DI BUOI
 MIS. 49 X 35



LOTTO 120

LOTTO 120
HENRY JOHN BODDINGTON (1811 - 1865)
STIMA 400,00 / 1.200,00
 DIPINTO OLIO SU CARTONE
 RAFF. PAESAGGIO CON CACCIATORI
 MIS. 45 X 30
 FIRMATO A RETRO



LOTTO 121
ITALIA MAESTRO FINE XVIII° SEC.
STIMA 350,00 / 1.000,00
 DIPINTO OLIO SU TELA
 RAFF. PAESAGGIO CON PONTE
 MIS. 40 X 50



LOTTO 122
MAESTRO FINE XIX° SEC.
STIMA 400,00 / 1.000,00
 DIPINTO OLIO SU TELA
 RAFF. PAESAGGIO CON ROCCE
 MIS. 25 X 35



LOTTO 123
RICHARD WILSON (AMBITO)
STIMA 400,00 / 1.600,00
 DIPINTO OLIO SU CARTONE
 RAFF. PAESAGGIO CON PASCOLO
 MIS. 50 X 36



LOTTO 124
FIRMA ILLEGGIBILE
STIMA 250,00 / 1.000,00
 DIPINTO OLIO SU TELA
 RAFF. PAESAGGIO CON CASCATA
 MIS. 30 X 44
 FIRMATO IN BASSO A DESTRA
 FINE XIX° SEC.



LOTTO 125
MAESTRO INIZI XVIII° SEC.
STIMA 600,00 / 1.000,00
 DIPINTO OLIO SU TAVOLA
 RAFF. MARINA CON PESCATORI
 MIS. 35 X 20



LOTTO 126
MAESTRO META' XIX° SEC.
STIMA 500,00 / 1.500,00
 DIPINTO OLIO SU TELA
 RAFF. MOLO CON BARCHE
 MIS. 35 X 24



LOTTO 127
THOMAS COLLIER (1840 - 1891)
STIMA 200,00 / 800,00
 ACQUERELLO SU CARTA
 RAFF. PAESAGGIO CON ALBERI
 MIS. 33 X 23
 FIRMATO IN BASSO A SINISTRA



LOTTO 128
MAESTRO META' XIX° SEC.
STIMA 450,00 / 1.200,00
 DIPINTO OLIO SU CARTA
 RAFF. SPIAGGIA CON BARCHE
 MIS. 28 X 35



LOTTO 129
MAESTRO FINE XIX° SEC.
STIMA 200,00 / 800,00
 DIPINTO OLIO SU TELA APPLICATA SU TAVOLA
 RAFF. BORGO CON RUSCELLO
 MIS. 25 X 32



LOTTO 130
MAESTRO FINE XIX° SEC.
STIMA 350,00 / 1.200,00
 DIPINTO OLIO SU CARTA APPLICATA SU TELA
 RAFF. VALLATA
 MIS. 26 X 38



LOTTO 131
RAFFAELE ARMENISE (1852 – 1925)
STIMA 850,00 / 2.000,00
 DIPINTO OLIO SU CARTONE
 RAFF. VITELLO
 MIS. 38 X 28
 FIRMATO IN BASSO A DESTRA



LOTTO 132
STIMA 580,00 / 900,00
 SCULTURA IN MALACHITE
 RAFF. FIGURE ORIENTALI
 CON BASAMENTO
 H. 14
 CINA INIZI XX° SEC.

LOTTO 133



LOTTO 133
STIMA 580,00 / 2.000,00
SCULTURA IN CORALLO
RAFF. GEISHA
H. 20
CINA INIZI XX° SEC.

LOTTO 134



LOTTO 134
STIMA 180,00 / 1.000,00
SCULTURA IN CORALLO
RAFF. GEISHA
H. 13
CINA INIZI XX° SEC.

LOTTO 135



LOTTO 135
STIMA 150,00 / 800,00
SCULTURA IN CORALLO
RAFF. GEISHA
H. 10
CINA INIZI XX° SEC.

LOTTO 136



LOTTO 136
STIMA 180,00 / 300,00
LOTTO COMPOSTO DA 02 CANDELABRI IN BRONZO
A 3 BRACCI
H. 30
EPOCA NAPOLEONE III°
ITALIA FINE XIX° SEC.



LOTTO 137
ELIANO FANTUZZI (1909 - 1987)
STIMA 150,00 / 400,00
 DIPINTO OLIO SU TELA
 RAFF. FIGURE
 MIS. 69 X 48
 FIRMATO IN BASSO A DESTRA



LOTTO 138
FEDERICO FARUFFINI (1831 - 1869)
STIMA 900,00 / 1.800,00
 DIPINTO OLIO SU TELA
 RAFF. GIOVINE CON MANTELLA
 MIS. 20 X 33



LOTTO 139
FIRMA ILLEGGIBILE
STIMA 400,00 / 800,00
 DIPINTO OLIO SU TAVOLA
 RAFF. CROCIFFISSIONE
 MIS. 20 X 27
 FIRMATO IN BASSO AL CENTRO

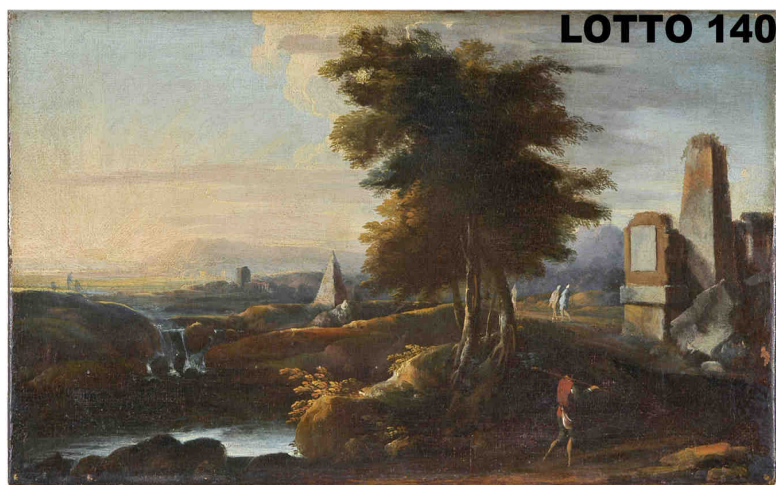

LOTTO 140
MARCO RICCI (1676 - 1730)
STIMA 6.500,00 / 10.000,00
 DIPINTO OLIO SU TELA
 RAFF. VEDUTA DI FANTASIA DELLA CAMPAGNA ROMANA
 MIS. 24,5 X 43
 CORREDATO DA AUTENTICA DEL PROF.
 FERDINANDO ARISI



LOTTO 141
MICHELE BARETTA (1916 - 1987)
STIMA 900,00 / 1.500,00
 DIPINTO OLIO SU TAVOLA
 RAFF. FANCIULLA
 MIS. 24 X 30
 FIRMATO IN BASSO A DESTRA



LOTTO 142
MARIO GIUSEPPE BETTINELLI (1880 - 1953)
STIMA 1.000,00 / 1.800,00
 DIPINTO OLIO SU TAVOLA
 RAFF. NATURA MORTA
 MIS. 50 X 40
 FIRMATO IN BASSO A DESTRA



LOTTO 143
CAPODIMONTE (XX* SEC.)
STIMA 200,00 / 300,00
 LOTTO COMPOSTO DA 02 STATUINE IN CERAMICA
 RAFF. CONTADINI
 H. 20



LOTTO 144
SALVADOR DALI' (1904 - 1989)
STIMA 1.200,00 / 2.500,00
 SERIGRAFIA SU ARGENTO
 RAFF. FIGURE ASTRATTE
 MIS. 26 X 35 SIGLATA 755 / 1500
 FIRMATA IN BASSO A DESTRA
 EDIZIONE TOBO ARTE

LOTTO 145



LOTTO 145
ANONIMO (INIZI XX° SEC.)
STIMA 400,00 / 800,00
DIPINTO OLIO SU TELA
RAFF. RITRATTO DI DONNA
MIS. 48 X 68

LOTTO 146



LOTTO 146
GIOVANNI GAETANO GALEAZZI (1870 - 1938)
STIMA 1.500,00 / 2.500,00
DIPINTO OLIO SU TELA
RAFF. DUOMO DI MILANO
MIS. 60 X 40
FIRMATO IN BASSO

LOTTO 147



LOTTO 147
DANTE MONTANARI (1896 - 1989)
STIMA 800,00 / 1.200,00
DIPINTO OLIO SU CARTONE
RAFF. PAESAGGIO CON GALLINE
MIS. 50 X 40 FIRMATO IN BASSO A DESTRA

LOTTO 148



LOTTO 148
ALDO SALVADORI (1905 - 2002)
STIMA 400,00 / 800,00
LOTTO COMPOSTO DA 02 SERIGRAFIE
RAFF. FIGURE FEMMINILI
MIS. 33 X 47 FIRMATE IN BASSO A DESTRA



LOTTO 149
A FIRMA GEROLAMO INDUNO
STIMA 2.800,00 / 4.000,00
 DIPINTO OLIO SU TELA
 RAFF. PITTRICE
 MIS. 36 X 45
 FIRMATO IN BASSO A SINISTRA



LOTTO 150
LUIGI BRIGNOLI (1881 - 1952)
STIMA 1.800,00 / 2.500,00
 DIPINTO OLIO SU TELA
 RAFF. RITRATTO DI SIGNORA
 MIS. 43 X 58
 FIRMATO E DATATO 1901 IN BASSO A SINISTRA



LOTTO 151
MAESTRO XVII° SEC.
STIMA 1.500,00 / 2.500,00
 DIPINTO OLIO SU TELA
 RAFF. RITRATTO DI LODOVICO CARRACCI
 MIS. 74 X 96

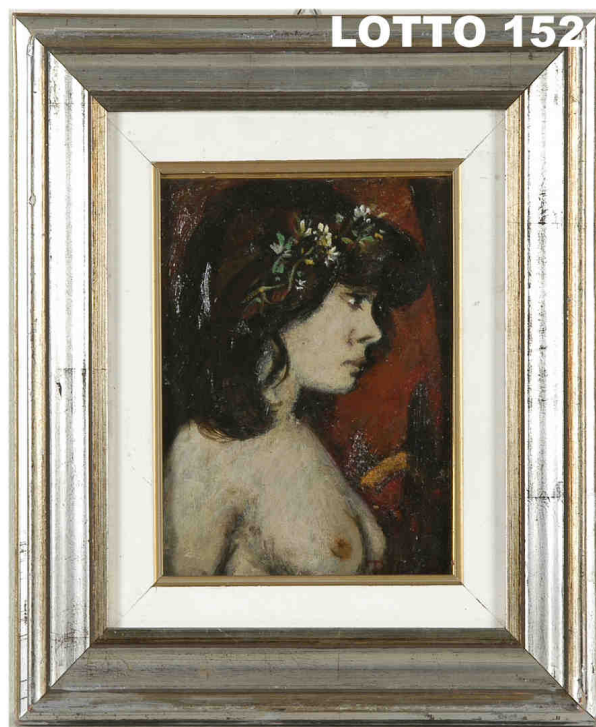

LOTTO 152
PIERO URBANI (1913 - 1992)
STIMA 300,00 / 600,00
 DIPINTO OLIO SU CARTONE
 RAFF. NUDO DI DONNA
 MIS. 18 X 24 FIRMATO IN BASSO A DESTRA

LOTTO 153



LOTTO 153
STIMA 150,00 / 350,00
LOTTO COMPOSTO DA 02 CIOTOLINE IN GIADA
SPINACIO
H. 5
CINA FINE XIX° SEC.

LOTTO 154



LOTTO 154
STIMA 200,00 / 400,00
LOTTO COMPOSTO DA 02 SCATOLINE
IN PORCELLANA
RAFF. FIGURE ORIENTALI H. 5
CINA INIZI XX° SEC.

LOTTO 155



LOTTO 155
STIMA 200,00 / 500,00
LOTTO COMPOSTO DA 02 VASETTI
IN PORCELLANA RAFF. FIGURE ORIENTALI
H. 11
CINA FINE XIX° SEC.

LOTTO 156



LOTTO 156
STIMA 100,00 / 300,00
LOTTO COMPOSTO DA 02 VASETTI IN PORCELLANA
DECORATA
H. 6
CINA INIZI XX° SEC.

LOTTO 157



LOTTO 157
STIMA 200,00 / 500,00
LOTTO COMPOSTO DA 02 CIOTOLE
IN PORCELLANA DIPINTA A MOTIVI FLOREALI
H. 5
CINA INIZI XX° SEC.

LOTTO 158



LOTTO 158
STIMA 350,00 / 700,00
LOTTO COMPOSTO DA 04 CIOTOLE A VASCETTA
IN PORCELLANA DIPINTA A MOTIVI FLOREALI
CINA FINE XIX° SEC.

LOTTO 159



LOTTO 159
STIMA 250,00 / 500,00
LOTTO COMPOSTO DA 02 PIATTINI E 02 CIOTOLE
IN PORCELLANA DIPINTA A MOTIVI ORIENTALI
CINA INIZI XX° SEC.

LOTTO 160



LOTTO 160
STIMA 400,00 / 800,00
LOTTO COMPOSTO DA 02 VASI POTICHE
IN PORCELLANA DIPINTA A MOTIVI ORIENTALI
H. 18
CINA INIZI XX° SEC.

ASTA N° 21 DEL 25/01/2014

TERZA TORNATA ORE 17.00

I LOTTI DELLE OPERE D'ARTE FIGURATIVE AVENTI MENO DI 70 ANNI CONTRASSEGNA TI CON *
E AGGIUDICATI AD UN IMPORTO SUPERIORE AI 3.000,00 EURO SONO SOGGETTI ALL'IMPOSTA SUL DIRITTO DI SEGUITO A
CARICO DEL VENDITORE(DLGS n°118 del 13/2/2006)

LOTTO 161



LOTTO 161
STIMA 300,00 / 600,00
COPPA IN BRONZO
DECORATO A MOTIVI ORIENTALI
H. 30 CINA META' XIX° SEC.

LOTTO 162



LOTTO 162
STIMA 500,00 / 800,00
VASO POTICHE IN PORCELLANA
DIPINTA A MOTIVI ORIENTALI
H. 27 CINA FINE XIX° SEC.

LOTTO 163

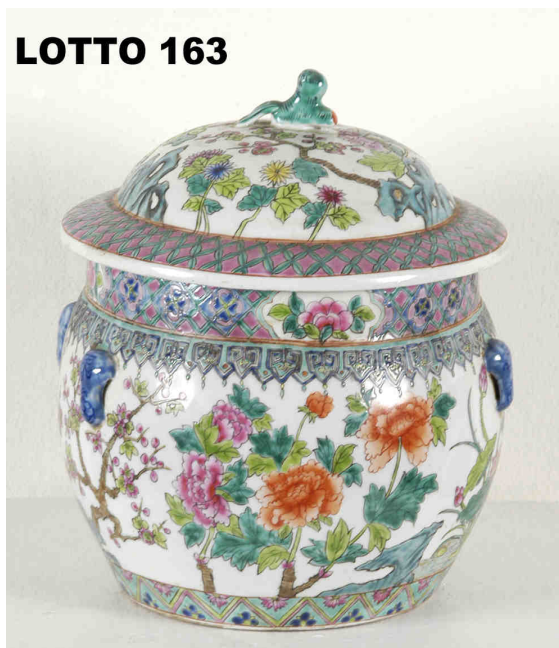

LOTTO 163
STIMA 500,00 / 800,00
VASO CON COPERCHIO IN PORCELLANA
DIPINTA A MOTIVI ORIENTALI
H. 27 CINA INIZI XX° SEC.

LOTTO 164



LOTTO 164
STIMA 200,00 / 400,00
VASETTINO A CALICE IN PORCELLANA
DIPINTA A MOTIVI ORIENTALI
H. 22 CINA INIZI XX° SEC.



LOTTO 165

LOTTO 165
STIMA 350,00 / 500,00
 OROLOGIO DA TAVOLO
 QUARTZ SWISS
 ANNO 1960 CA.



LOTTO 166

LOTTO 166
STIMA 400,00 / 1.200,00
 LOTTO COMPOSTO DA 03 PORTAESSENZE
 IN AMBRA RUSSA H. 5
 RUSSIA META' DEL XIX° SEC.



LOTTO 167

LOTTO 167
STIMA 70,00 / 120,00
 COFANETTO IN PORCELLANA CINESE
 H. 6
 CINA META' XX° SEC.



LOTTO 168

LOTTO 168
STIMA 200,00 / 400,00
 LOTTO COMPOSTO DA 06 CUCCHIAINI
 IN ARGENTO 800 SMALTATO
 GIOIELLERIA EMILIO ROSSI
 PIACENZA ANNO 1970 CA.



LOTTO 169

LOTTO 169
CARTIER
 STIMA 500,00 / 1.500,00
 OROLOGIO DA TAVOLO IN ARGENTO E SMALTO
 CARTIER PARIGI FINE XX° SEC.



LOTTO 170

LOTTO 170
 STIMA 200,00 / 350,00
 PORTAPILLOLE IN ARGENTO 925 E SMALTO
 RAFF. TESTE DI CAVALLI



LOTTO 171

LOTTO 171
 STIMA 150,00 / 300,00
 PORTAPILLOLE QUADRATO
 IN ARGENTO 925 E SMALTO
 RAFF. TESTA DI CAVALLO



LOTTO 172

LOTTO 172
ANGELO GHEZZI (1942)
 STIMA 250,00 / 500,00
 DIPINTO OLIO SU TELA
 RAFF. MARINA CON BARCHE
 MIS. 60 X 50
 FIRMATO E DATATO 1980 IN BASSO A DESTRA



LOTTO 173
ANGELO GHEZZI (1942)
STIMA 200,00 / 400,00
 DIPINTO OLIO SU TELA
 RAFF. MATERNITA'
 MIS. 36 X 26
 FIRMATO IN BASSO A DESTRA



LOTTO 174
ANGELO GHEZZI (1942)
STIMA 100,00 / 200,00
 DIPINTO OLIO SU TELA
 RAFF. VASO DI FIORI
 MIS. 38 X 28
 FIRMATO IN BASSO A DESTRA



LOTTO 175
ANGELO GHEZZI (1942)
STIMA 100,00 / 150,00
 DISEGNO CHINA ACQUERELLATA SU CARTA
 RAFF. SCORCIO SUL PO
 MIS. 32 X 42
 FIRMATO E DATATO 1980 IN BASSO A DESTRA



LOTTO 176
ANGELO GHEZZI (1942)
STIMA 100,00 / 150,00
 DISEGNO CHINA ACQUERELLATA SU CARTA
 RAFF. PAESAGGIO CON UVA
 MIS. 38 X 52
 FIRMATO E DATATO 1983 IN BASSO A DESTRA



LOTTO 177
ANGELO GHEZZI (1942)
STIMA 50,00 / 100,00
 LITOGRAFIA
 INTITOLATA "GRINTA IN ROSSO"
 MIS. 40 X 52 SIGLATA 5 / 45
 FIRMATA IN BASSO A DESTRA



LOTTO 178
ANGELO GHEZZI (1942)
STIMA 100,00 / 150,00
 DISEGNO PENNARELLO SU CARTA
 RAFF. DONNA CON CERVO
 MIS. 36 X 55
 FIRMATO E DATATO 1986 IN BASSO A SINISTRA



LOTTO 179
ANGELO GHEZZI (1942)
STIMA 50,00 / 100,00
 LITOGRAFIA PROVA D'AUTORE
 RAFF. VISO DI RAGAZZA
 MIS. 26 X 32
 FIRMATA E DATATA 1982 IN BASSO A DESTRA



LOTTO 180
NINO SALVADORI (1918)
STIMA 300,00 / 600,00
 DIPINTO OLIO SU TELA
 RAFF. I CHIERICHETTI
 MIS. 60 X 80
 FIRMATO IN BASSO A SINISTRA

LOTTO 181



LOTTO 181
STIMA 1.000,00 / 2.000,00
SAMOVAR
IN ARGENTO 800
PESO KG. 2,340

LOTTO 182



LOTTO 182
STIMA 1.000,00 / 1.600,00
LOTTO COMPOSTO DA 02 CANDELABRI
IN ARGENTO
PESO KG. 2,658

LOTTO 183



LOTTO 183
MARIO ZANI (1908 - 1974)
STIMA 350,00 / 700,00
DIPINTO OLIO SU TAVOLA
RAFF. PAESAGGIO CON PASCOLO
MIS. 40 X 30
FIRMATO E DATATO 1954 IN BASSO A SINISTRA

LOTTO 184



LOTTO 184
MARIO ZANI (1908 - 1974)
STIMA 300,00 / 600,00
DIPINTO OLIO SU TELA APPLICATA SU TAVOLA
RAFF. CONIGLI
MIS. 30 X 23
FIRMATO IN BASSO A DESTRA



LOTTO 185
SAVERIO FRANCESCO ALTAMURA (1826 - 1897)
STIMA 2.200,00 / 5.000,00
 DIPINTO OLIO SU TAVOLA
 RAFF. MACCHIA CON RUSCELLO
 MIS. 26 X 35
 FIRMATO E DATATO 1860 IN BASSO A SINISTRA



LOTTO 186
STIMA 2.000,00 / 3.500,00
 SERVIZIO IN ARGENTO 800 COMPOSTO DA
 01 VASSOIO, 01 LATTIERA, 01 ZUCCHIERA,
 01 CAFFETTIERA E 01 TEIERA
 PESO KG. 5,620



LOTTO 187
STIMA 260,00 / 600,00
 TAVOLO ROTONDO A CESTELLO
 IN LEGNO DI MOGANO CON PIANO IN MARMO
 DIAM. 95
 EPOCA IMPERO
 FRANCIA INIZI XIX° SEC.



LOTTO 188
STIMA 400,00 / 700,00
 TAVOLO ROTONDO A GAMBA CENTRALE
 IN LEGNO DI CILIEGIO
 DIAM. 94
 EPOCA IMPERO
 FRANCIA INIZI XIX° SEC.

LOTTO 189



LOTTO 189
STIMA 170,00 / 300,00
POLTRONA IN LEGNO DI NOCE
EPOCA LUIGI FILIPPO
META' XIX° SEC.

LOTTO 190



LOTTO 190
STIMA 200,00 / 400,00
TAVOLINO IN LACCA NERA
DECORATA A MOTIVI FLOREALI
CON INSERTI IN MADREPERLA
DIAM. 50
FRANCIA FINE XIX° SEC.



LOTTO 191

LOTTO 191
STIMA 750,00 / 1.500,00
RIBALTINA INTARSIATA A MOTIVI FLOREALI
IN VARIE ESSENZE LIGNEE
EPOCA NAPOLEONE III°
FRANCIA FINE XIX° SEC. MIS. 98 X 75 X 77

LOTTO 192



LOTTO 192
STIMA 350,00 / 600,00
GUERIDON IN LEGNO DI NOCE SCOLPITO
SORRETTO DA SCULTURA RAFF. MORETTO
H. 51
ITALIA META' XIX° SEC.



LOTTO 193

LOTTO 193
STIMA 400,00 / 700,00
 ANTICO COFANO PERSIANO
 IN LEGNO INTARSIATO
 CON CASSETTO E SPECCHIO INTERNO
 MIS. 37 X 28 X 13
 PERSIA INIZI XIX° SEC.

LOTTO 194



LOTTO 194
STIMA 170,00 / 500,00
 ANTICA SCATOLA IN CUIO INCISO E DECORATO
 MIS. 38 X 14 X 45
 GERMANIA META' DEL XIX° SEC.



LOTTO 195

LOTTO 195
STIMA 250,00 / 500,00
 CONSOLLE IN LEGNO LACCATO
 MIS. 118 X 50 X 75
 ITALIA INIZI XX° SEC.



LOTTO 196

LOTTO 196
STIMA 350,00 / 600,00
 DIPINTO OLIO SU TELA APPLICATA SU TAVOLA
 RAFF. MADONNA
 MIS. 53 X 40
 ITALIA FINE XIX° SEC.



LOTTO 197
STIMA 350,00 / 600,00
 DIPINTO OLIO SU CARTONE
 RAFF. MADONNA E FIGLIO
 MIS. 32 X 25
 ITALIA FINE XIX° SEC.



LOTTO 198
MAESTRO DEL XVII° SEC.
STIMA 650,00 / 1.200,00
 DIPINTO OLIO SU TELA
 RAFF. NATURA MORTA DI FRUTTA
 MIS. 30 X 40



LOTTO 199
STIMA 230,00 / 500,00
 GRANDE LAMPADARIO
 IN LEGNO LACCATO
 H. 150
 FRANCIA META' DEL XIX° SEC.



LOTTO 200
LEONARDO BAZZARO (1853 - 1937)
STIMA 1.400,00 / 2.500,00
 DIPINTO OLIO SU TAVOLA
 RAFF. PAESAGGIO
 MIS. 40 X 50
 FIRMATO IN BASSO A SINISTRA



LOTTO 201



LOTTO 201
STIMA 230,00 / 500,00
 LOTTO COMPOSTO DA 02 STAMPE
 NEOCLASSICHE
 MIS. 65 X 34



LOTTO 202

LOTTO 202
SANDRO ODELLI (XX° SEC.)
STIMA 280,00 / 500,00
 DIPINTO OLIO SU TELA
 RAFF. VEDUTA DI TRAVO (PC)
 MIS. 100 X 70
 FIRMATO E DATATO 1998 IN BASSO A DESTRA



LOTTO 203

LOTTO 203
LUIGI ARRIGONI (1896 - 1964)
STIMA 700,00 / 1.400,00
 DIPINTO OLIO SU TAVOLA
 RAFF. PAESAGGIO CON CASE E PALME
 MIS. 28 X 36 FIRMATO IN BASSO A SINISTRA
 A RETRO AUTENTICA DEL PROF. FERDINANDO ARISI

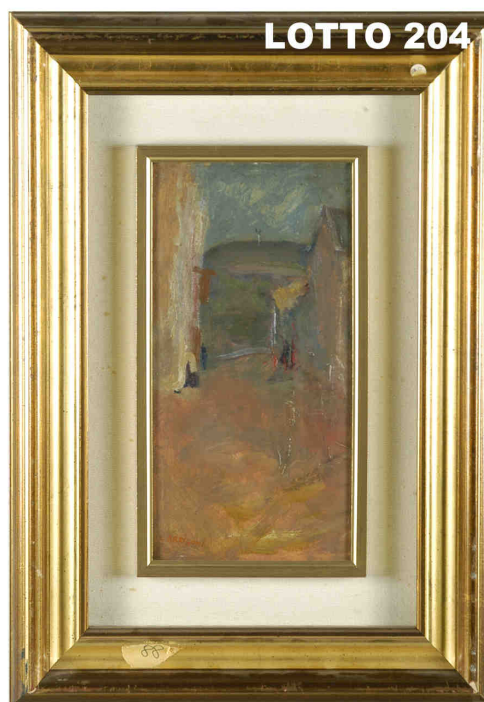

LOTTO 204

LOTTO 204
LUIGI ARRIGONI (1896 - 1964)
STIMA 600,00 / 1.200,00
 DIPINTO OLIO SU CARTONE
 RAFF. DONNE SULLA STRADA A CIRANO
 MIS. 16 X 32 FIRMATO IN BASSO A SINISTRA
 ANNO 1945 - 46 A RETRO AUTENTICA
 DEL PROF. FERDINANDO ARISI



LOTTO 205

LOTTO 205
LUIGI ARRIGONI (1896 - 1964)
STIMA 700,00 / 1.400,00
 DIPINTO OLIO SU TELA APPLICATA SU CARTONE
 RAFF. NATURA MORTA DI FRUTTA
 MIS. 30 X 35
 FIRMATO E DATATO 1956 IN BASSO
 A RETRO AUTENTICA DEL PROF. FERDINANDO ARISI



LOTTO 206

LOTTO 206
LUIGI ARRIGONI (1896 - 1964)
STIMA 700,00 / 1.400,00
 DIPINTO OLIO SU TAVOLA
 RAFF. STRADA E PAESAGGIO VERSO CORANO
 MIS. 30 X 38
 FIRMATO IN BASSO A SINISTRA
 DATATO 11/10/1940



LOTTO 207

LOTTO 207
LUIGI ARRIGONI (1896 - 1964)
STIMA 350,00 / 700,00
 DIPINTO ACQUERELLO SU CARTA
 RAFF. MARINA
 MIS. 28 X 20
 FIRMATO IN BASSO A SINISTRA
 A RETRO AUTENTICA
 DEL PROF. FERDINANDO ARISI



LOTTO 208

LOTTO 208
LUIGI ARRIGONI (1896 - 1964)
STIMA 700,00 / 1.400,00
 DIPINTO OLIO SU TAVOLA
 RAFF. SENTIERO IN MAGGIO NEI CAMPI
 MIS. 30 X 40
 ANNO 1930
 FIRMATO IN BASSO A DESTRA
 A RETRO AUTENTICA
 DEL PROF. FERDINANDO ARISI



LOTTO 209

LOTTO 209
MAURO FORNARI (1949)
STIMA 350,00 / 700,00
 DIPINTO ACQUERELLO SU CARTA
 RAFF. INFORMALE
 MIS. 20 X 18
 FIRMATO E DATATO 1986 IN ALTO A SINISTRA



LOTTO 210

LOTTO 210
LUIGI ARRIGONI (1896 - 1964)
STIMA 650,00 / 1.200,00
 DIPINTO OLIO SU TAVOLA
 RAFF. MARINA
 MIS. 35 X 22
 FIRMATO IN BASSO A SINISTRA
 A RETRO AUTENTICA DEL PROF. FERDINANDO ARISI



LOTTO 211

LOTTO 211
LUIGI ARRIGONI (1896 - 1964)
STIMA 800,00 / 1.600,00
 DIPINTO OLIO SU TAVOLA
 RAFF. BROCCA CON FIORI
 MIS. 57 X 43
 A RETRO AUTENTICA DEL PROF.
 FERDINANDO ARISI



LOTTO 212

LOTTO 212
LUIGI ARRIGONI (1896 - 1964)
STIMA 800,00 / 1.600,00
 DIPINTO OLIO SU TAVOLA
 RAFF. VASO DI ROSE
 MIS. 50 X 60
 FIRMATO IN BASSO A SINISTRA
 A RETRO AUTENTICA DEL PROF.
 FERDINANDO ARISI

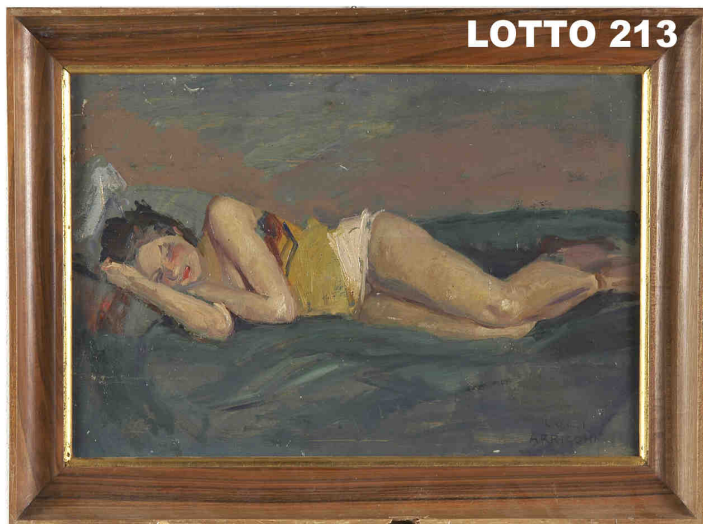

LOTTO 213

LOTTO 213
LUIGI ARRIGONI (1896 - 1964)
STIMA 900,00 / 1.800,00
 DIPINTO OLIO SU TAVOLA
 RAFF. DONNA DISTESA
 MIS. 45 X 30
 FIRMATO IN BASSO A DESTRA



LOTTO 214

LOTTO 214
LUIGI ARRIGONI (1896 - 1964)
STIMA 800,00 / 1.600,00
 DIPINTO OLIO SU CARTONE
 RAFF. PAESAGGIO
 MIS. 45 X 35 ANNO 1950
 FIRMATO IN BASSO A DESTRA
 A RETRO AUTENTICA DEL PROF.
 FERDINANDO ARISI



LOTTO 215

LOTTO 215
LUIGI ARRIGONI (1896 - 1964)
STIMA 1.000,00 / 2.000,00
 DIPINTO OLIO SU TELA
 RAFF. MARINA
 MIS. 80 X 60
 ANNO 1950
 A RETRO AUTENTICA DEL PROF.
 FERDINANDO ARISI



LOTTO 216

LOTTO 216
LUIGI ARRIGONI (1896 - 1964)
STIMA 1.200,00 / 2.500,00
 DIPINTO OLIO SU TAVOLA
 RAFF. NUDO DI DONNA DISTESA
 MIS. 100 X 70
 FIRMATO E DATATO 1942 IN BASSO A DESTRA

LOTTO 217



LOTTO 217
STIMA 200,00 / 500,00
LOTTO COMPOSTO DA 02 POLTRONE SAVONAROLE
ITALIA INIZI XIX° SEC.

LOTTO 218



LOTTO 218
LUIGI ARRIGONI (1896 - 1964)
STIMA 800,00 / 1.200,00
DIPINTO OLIO SU TAVOLA
RAFF. CANTIERE
MIS. 80 X 60
FIRMATO IN BASSO A DESTRA

LOTTO 220



LOTTO 220
STIMA 300,00 / 600,00
PARAFUOCO IN LEGNO DI NOCE
CON ARAZZO
RAFF. NOBILDONNE
MIS. 82 X 135

LOTTO 219



LOTTO 219
STIMA 450,00 / 1.000,00
TAVOLO ROTONDO
IN LEGNO DI NOCE INTARSIATO SUL PIANO
A MOTIVI GEOMETRICI
DIAM. 107
EPOCA IMPERO INIZI XIX° SEC.



LOTTO 221
DARIO BALLANTINI (1964)
STIMA 6.100,00 * / 9.000,00
 DIPINTO OLIO SU CARTONE
 INTITOLATO "EVITATO"
 MIS. 100 X 72
 FIRMATO E DATATO 2013 IN BASSO A DESTRA



LOTTO 222
DARIO BALLANTINI (1964)
STIMA 7.000,00 * / 10.000,00
 DIPINTO OLIO SU TAVOLA
 INTITOLATO "DEVO STARE ATTENTO"
 MIS. 100 X 100
 FIRMATO E DATATO 2013 IN BASSO A SINISTRA

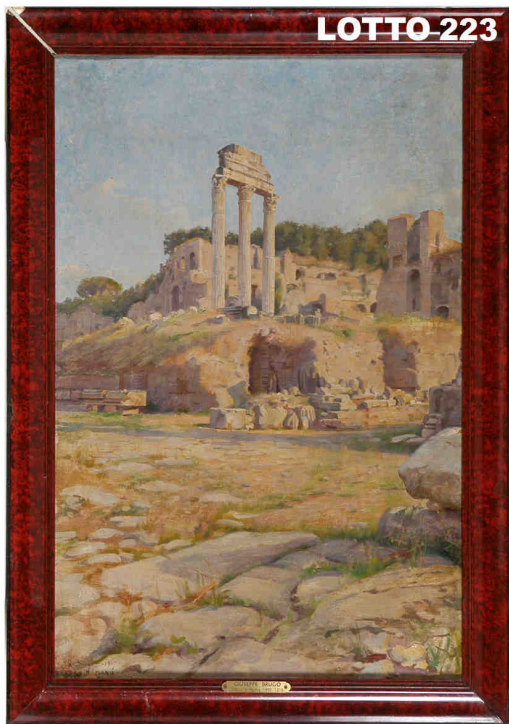

LOTTO 223
GIUSEPPE BRUGO (XIX° - XX° SEC.)
STIMA 500,00 / 1.500,00
 DIPINTO OLIO SU TELA
 RAFF. FORO ROMANO
 MIS. 37 X 53
 FIRMATO E DATATO 1917 IN BASSO A SINISTRA



LOTTO 224
GIUSEPPE CASCIARO (1863 - 1945)
STIMA 1.000,00 / 2.000,00
 DIPINTO PASTELLO SU CARTONE
 RAFF. SPIAGGIA
 MIS. 33 X 47
 FIRMATO E DATATO 1907 IN BASSO A SINISTRA



LOTTO 225
SEBASTIANO DE ALBERTIS (1828 – 1897)
STIMA 400,00 / 1.000,00
 DISEGNO MATITA SU CARTA
 RAFF. RITORNO DALLE CORSE
 MIS. 18 X 42
 FIRMATO E DATATO 1887 IN BASSO A DESTRA



LOTTO 226
STIMA 150,00 / 500,00
 SPECCHIERA IN LEGNO SCOLPITO
 E DORATO A FOGLIA
 MIS. 140 X 75
 FINE XIX° SEC.



LOTTO 227
GIUSEPPE MONTALBANO (1940)
STIMA 200,00 / 600,00
 DIPINTO OLIO SU TELA
 INTITOLATO "VIALE DEL TRAMONTO"
 MIS. 80 X 100
 FIRMATO E DATATO 1977 IN BASSO A DESTRA



LOTTO 228
OSVALDO BARBIERI "BOT" (1895 - 1958)
STIMA 300,00 / 600,00
 DISEGNO CHINA SU CARTA
 RAFF. CASACCIA
 MIS. 10 X 14
 FIRMATO IN BASSO A SINISTRA



LOTTO 229

LOTTO 229
OSVALDO BARBIERI "BOT" (1895 - 1958)
STIMA 1.100,00 / 2.000,00
 DIPINTO ACQUERELLO SU CARTONE
 RAFF. PAESAGGIO
 MIS. 26 X 19
 FIRMATO E DATATO 1946 IN BASSO AL CENTRO



LOTTO 230

LOTTO 230
OSVALDO BARBIERI "BOT" (1895 - 1958)
STIMA 2.500,00 / 3.500,00
 DIPINTO OLIO SU CARTONE
 RAFF. PAESAGGIO CON ALBERI
 MIS. 33 X 40
 FIRMATO IN ALTO A SINISTRA



LOTTO 231

LOTTO 231
GIORGIO FALETTI (1950)
STIMA 1.800,00 / 3.000,00
 DIPINTO TECNICA MISTA SU CARTA
 INTITOLATO "NEW YORK RED"
 MIS. 30 X 40



LOTTO 232

LOTTO 232
GIORGIO FALETTI (1950)
STIMA 1.800,00 / 3.000,00
 DIPINTO TECNICA MISTA SU CARTA
 INTITOLATO "NEW YORK EB"
 MIS. 40 X 30

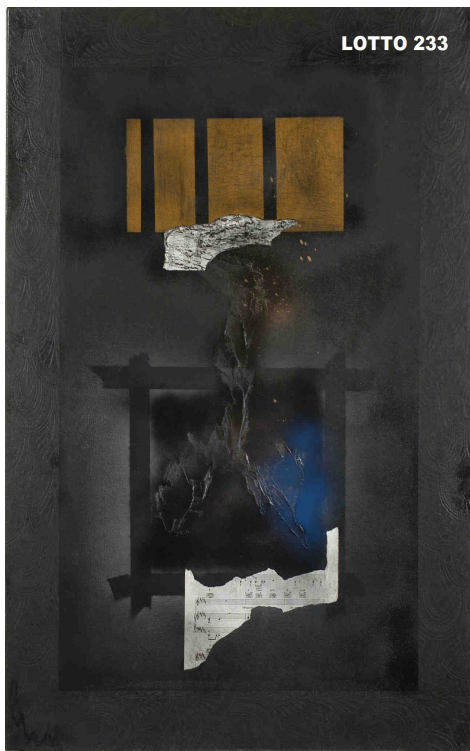

LOTTO 233

LOTTO 233
GIORGIO FALETTI (1950)
STIMA 3.400,00 * / 5.000,00
 DIPINTO TECNICA MISTA SU TELA
 INTITOLATO "AFTER THE SHOW"
 MIS. 70 X 100
 FIRMATO E DATATO 2012 A RETRO



LOTTO 234

LOTTO 234
GIUA (1982)
STIMA 1.200,00 / 2.500,00
 DIPINTO TECNICA MISTA SU TAVOLA
 INTITOLATO "ANDATA E RITORNO"
 MIS. 40 X 40
 FIRMATO E DATATO 2013 IN BASSO A SINISTRA



LOTTO 235

LOTTO 235
GIUA (1982)
STIMA 1.200,00 / 2.500,00
 DIPINTO TECNICA MISTA SU TAVOLA
 INTITOLATO "GRU E SIAMO"
 MIS. 60 X 20
 FIRMATO E DATATO 2013 IN BASSO A DESTRA



LOTTO 236

LOTTO 236
GIUA (1982)
STIMA 700,00 / 1.500,00
 DIPINTO TECNICA MISTA SU TAVOLA
 INTITOLATO "RITMI"
 MIS. 25 X 25
 FIRMATO IN BASSO A DESTRA