

I O R I
C A S A D' A S T E



Bruno Cassinari

ASTA 36

SABATO 9 LUGLIO

ORE 21.30

Via Pietro Cella 9, Piacenza 0523 328034

ASTA N° 36 DEL 09/07/2016

UNICA TORNATA ORE 21.30

I LOTTI DELLE OPERE D'ARTE FIGURATIVE AVENTI MENO DI 70 ANNI
E AGGIUDICATI AD UN IMPORTO SUPERIORE AI 3.000,00 EURO SONO SOGGETTI ALL'IMPOSTA SUL DIRITTO DI SEGUITO A
CARICO DEL VENDITORE(DLGS n°118 del 13/2/2006)



LOTTO 01

LOTTO 01

STIMA 200,00

COPPA IN ARGENTO 800

PESO KG. 0,904

GIOIELLERIA "BIANCA SARDIANI" VERONA

ITALIA META' XX° SEC.



LOTTO 02

STIMA 150,00

SERVIZIO DA 12 DA DOLCE IN ARGENTO 800

ITALIA META' XX° SEC.

LOTTO 02

LOTTO 03



LOTTO 03

STIMA 100,00

CAFFETTIERA IN ARGENTO 800

PESO KG. 0,480

ITALIA META' XX° SEC.



LOTTO 04

LOTTO 04

STIMA 50,00

ZUCCHERIERA IN ARGENTO 800

PESO KG. 0,236

ITALIA META' XX° SEC.

LOTTO 05



LOTTO 05

LUIGI ARRIGONI (1896 – 1964)

STIMA 800,00 / 1.500,00

DIPINTO OLIO SU TAVOLA

RAFF. PAESAGGIO CON CASOLARE

MIS. 40 X 50

FIRMATO IN BASSO A DESTRA



LOTTO 06

LOTTO 06
LUIGI ARRIGONI (1896 – 1964)
STIMA 600,00 / 1.200,00
 DIPINTO OLIO SU TAVOLA
 RAFF. PAESAGGIO COLLINARE
 MIS. 28 X 36
 FIRMATO IN BASSO A DESTRA
 A RETRO TIMBRO “GALLERIA CITTA' DI PIACENZA”



LOTTO 07

LOTTO 07
SERGE BELLONI (1925 – 2005)
STIMA 600,00 / 1.200,00
 DIPINTO OLIO SU TAVOLA
 RAFF. PARIGI
 MIS. 22 X 27
 FIRMATO E DATATO 1972 IN BASSO A SINISTRA



LOTTO 08

LOTTO 08
LUCIO CARGNEL (1903 - 1998)
STIMA 400,00 / 800,00
 DIPINTO OLIO SU TELA
 RAFF. PAESAGGIO CON FIGURE
 MIS. 40 X 50
 FIRMATO IN BASSO A DESTRA



LOTTO 09

LOTTO 09
MAESTRO NAPOLETANO FINE XVI° SEC.
STIMA 6.000,00 / 9.000,00
 DIPINTO OLIO SU TAVOLA
 RAFF. NATIVITA'
 MIS. 54 X 40



LOTTO 10

LOTTO 10
LUDOVICO MOSCONI (1928 – 1987)
STIMA 500,00 / 1.000,00
 DIPINTO TECNICA MISTA SU CARTONE
 RAFF. INFORMALE
 MIS. 33 X 48
 FIRMATO IN BASSO A DESTRA



LOTTO 12

LOTTO 12
MINO MACCARI (1898 - 1989)
STIMA 1.000,00 / 1.500,00
 DIPINTO OLIO SU CARTONE TELATO
 RAFF. FIGURE
 MIS. 35 X 30 FIRMATO IN BASSO A SINISTRA



LOTTO 13

LOTTO 13
ALIGI SASSU (1912 - 2000)
STIMA 800,00 / 1.600,00
 DIPINTO ACQUERELLO SU CARTA APPLICATA SU TELA
 RAFF. FIGURE FEMMINILI
 MIS. 30 X 40 FIRMATO IN BASSO A DESTRA
 A RETRO CARTIGLIO "BOTTEGA DELL'ARTE" MILANO



LOTTO 14

LOTTO 14
ERNESTO GIACOBBI (1891 - 1964)
STIMA 300,00 / 600,00
 DIPINTO OLIO SU TAVOLA
 RAFF. SOGGETTO RELIGIOSO
 MIS. 24 X 42 FIRMATO IN BASSO A DESTRA



LOTTO 15

LOTTO 15
ERNESTO TRECCANI (1920 - 2009)
STIMA 300,00 / 500,00
 LITOGRAFIA PROVA D'AUTORE
 RAFF. INFORMALE
 MIS. 62 X 44 FIRMATA IN BASSO A DESTRA

LOTTO 16



LOTTO 16
GIUSEPPE ZIGAINA (1924 - 2015)
STIMA 2.000,00 / 3.000,00
 LOTTO COMPOSTO DA 02 DIPINTI OLIO SU TELA
 RAFF. INFORMALI
 MIS. 26 X 28
 FIRMATI E DATATI 1970



LOTTO 17

LOTTO 17
BRUNO CASSINARI (1912 - 1992)
STIMA 5.000,00 * / 8.000,00
 DIPINTO OLIO SU TELA
 INTITOLATO "GERANI"
 MIS. 80 X 65
 FIRMATO E DATATO 1967 IN BASSO A DESTRA



LOTTO 18

LOTTO 18
GIORGIO GROPPi (1927)
STIMA 700,00
 CROCEFISSO IN ORO 750 BIANCO E GIALLO
 SIGLATO 22 / 350
 PESO KG. 0,018
 H. 7,5 CORREDATO DA CERTIFICATO DI GARANZIA



LOTTO 19

LOTTO 19
STIMA 1.800,00
 LOTTO COMPOSTO DA 02 CUCCHIAINI IN ORO 750
 PESO KG. 0,044



LOTTO 20

LOTTO 20
ALFONSO BORGHI (1944)
STIMA 1.000,00 / 1.600,00
 DIPINTO OLIO SU TELA
 INTITOLATO "ESTATE IN CAMPAGNA"
 MIS. 50 X 40
 FIRMATO IN BASSO A SINISTRA



LOTTO 21

LOTTO 21
CORNELIO BERTAZZOLI (1936)
STIMA 100,00 / 200,00
 DISEGNO CARBONCINO SU CARTA
 RAFF. FIGURA FEMMINILE
 MIS. 39 X 25
 FIRMATO E DATATO 1998 IN BASSO A DESTRA



LOTTO 22
PAOLO ROSSI (XX° SEC.)
STIMA 250,00 / 500,00
 DIPINTO OLIO SU TELA
 INTITOLATO "TRAMONTO SUL PIOMBONE"
 MIS. 50 X 70
 FIRMATO E DATATO 1964 IN BASSO A DESTRA
 A RETRO CARTIGLIO "PREMIO MARINA DI RAVENNA 1964"



LOTTO 23
TONY BIONDINI (XX° SEC.)
STIMA 200,00 / 400,00
 DISEGNO PASTELLO SU CARTA
 INTITOLATO "PAESAGGIO SARDO"
 MIS. 50 X 73
 FIRMATO IN BASSO A DESTRA



LOTTO 24
OILITTA BIANCHI (XX° SEC.)
STIMA 250,00 / 500,00
 DIPINTO OLIO SU TELA
 INTITOLATO "I CURIOSI"
 MIS. 50 X 70
 FIRMATO E DATATO 1972 IN BASSO A DESTRA
 A RETRO CARTIGLIO
 "GALLERIA D'ARTE CREMONA PROPOSTE"
 E MOSTRA INTERNAZIONALE DI PITTURA
 "LA TAVOLOZZA D'ORO" MILANO



LOTTO 25
STIMA 100,00 / 200,00
 LOTTO COMPOSTO DA 02 QUADRI RICAMATI
 RAFF. PAESAGGI ORIENTALI
 MIS. 32 X 50
 INIZI XX° SEC.



LOTTO 26
NICOLA VIETTI (1945)
STIMA 100,00 / 200,00
 DIPINTO ACQUERELLO SU CARTA
 INTITOLATO "BANCHE"
 MIS. 28 X 38
 FIRMATO IN BASSO A DESTRA



LOTTO 27

LOTTO 27
MARIO MORIGI (1904 - 1978)
STIMA 100,00 / 600,00
 DIPINTO ACQUERELLO SU CARTA
 RAFF. FIGURE
 MIS. 27 X 34,5
 FIRMATO E DATATO 1947 IN BASSO A SINISTRA



LOTTO 28

LOTTO 28
MAX MARRA (1950)
STIMA 100,00 / 200,00
 DISEGNO CHINA E ACQUERELLO SU CARTA
 RAFF. CAVALLO
 MIS. 20 X 29
 FIRMATO E DATATO 1999 IN BASSO A DESTRA



LOTTO 29

LOTTO 29
FIRMA ILLEGGIBILE (XX° SEC.)
STIMA 200,00 / 300,00
 DIPINTO OLIO SU TELA
 RAFF. TAVOLO DA GIOCO
 MIS. 40 X 50
 FIRMATO IN BASSO A DESTRA



LOTTO 30

LOTTO 30
ERNESTO GIACOBBI (1891 - 1964)
STIMA 500,00 / 900,00
 DIPINTO OLIO SU TAVOLA
 RAFF. PASTORELLE IN MONTAGNA
 MIS. 25 X 50
 FIRMATO IN BASSO A SINISTRA



LOTTO 31

LOTTO 31
ERNESTO GIACOBBI (1891 - 1964)
STIMA 500,00 / 900,00
 DIPINTO OLIO SU TAVOLA
 RAFF. ARATURA CON BUOI
 MIS. 25 X 50
 FIRMATO IN BASSO A DESTRA



LOTTO 32

LOTTO 32
ERNESTO GIACOBBI (1891 – 1964)
STIMA 500,00 / 900,00
 DIPINTO OLIO SU TAVOLA
 RAFF. PASTORELLA IN COLLINA
 MIS. 25 X 50
 FIRMATO IN BASSO A SINISTRA



LOTTO 33

LOTTO 33
KAREL APPEL (1921 – 2006)
STIMA 1.000,00 / 3.000,00
 DIPINTO ACRILICO SU CARTONE
 RAFF. ASTRATTO
 MIS. 45 X 33
 FIRMATO E DATATO 1974 IN BASSO A DESTRA



LOTTO 34

LOTTO 34
MINO MACCARI (1898 - 1989)
STIMA 650,00 / 1.200,00
 DIPINTO OLIO SU CARTONE
 RAFF. VOLTI
 MIS. 25 X 35
 FIRMATO IN BASSO A SINISTRA

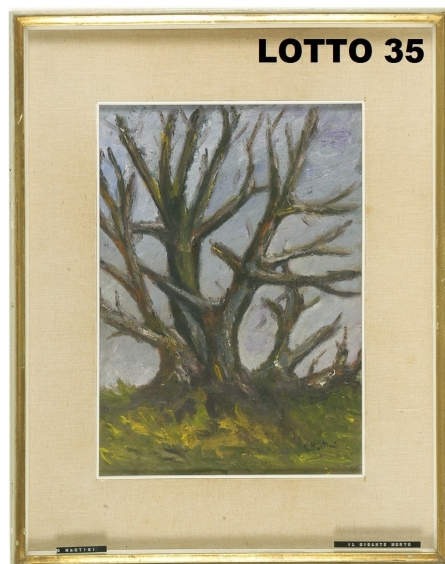

LOTTO 35

LOTTO 35
ALBERTO MARTINI (1876 – 1954)
STIMA 700,00 / 1.200,00
 DIPINTO OLIO SU TELA
 INTITOLATO "IL GIGANTE MORTO"
 MIS. 40 X 30
 FIRMATO IN BASSO A DESTRA



LOTTO 36

LOTTO 36
BEPPE CIARDI (1875 - 1932)
STIMA 400,00 / 800,00
 DIPINTO OLIO SU CARTONE
 INTITOLATO "CAMPO SAN BARNABA"
 MIS. 15 X 19
 FIRMATO IN BASSO A DESTRA

LOTTO 37



LOTTO 37

SILVESTRO LEGA (1826 - 1895)

STIMA 750,00 / 1.200,00

LOTTO COMPOSTO DA 03 DISEGNI MATITA SU CARTA
RAFF. FANCIULLA E SOLDATI
MIS. 16 X 12 FIRMATI IN BASSO
A RETRO CARTIGLIO "SAVIONI ARTE"

LOTTO 38

MARIO CASSISA (1929 - 2008)

STIMA 400,00 / 800,00

DIPINTO COLLAGE E TECNICA MISTA SU TAVOLA
RAFF. MASCHERE
MIS. 19 X 34

FIRMATO E DATATO 1987 IN BASSO A DESTRA
A RETRO CARTIGLIO "PANORAS GALLERY" NEW YORK 1973



LOTTO 38

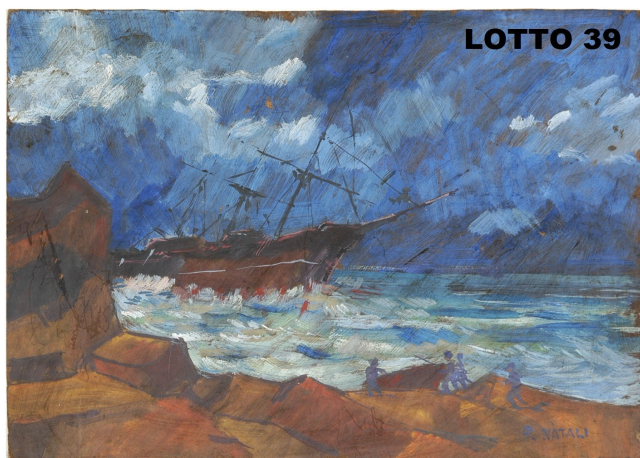

LOTTO 39

LOTTO 39

RENATO NATALI (1883 - 1979)

STIMA 250,00 / 450,00

DIPINTO OLIO SU TAVOLA
RAFF. TEMPESTA IN MARE
MIS. 21 X 28

FIRMATO IN BASSO A DESTRA



LOTTO 40

LOTTO 40

RENATO NATALI (1883 - 1979)

STIMA 250,00 / 450,00

DIPINTO OLIO SU TAVOLA
RAFF. FIGURA FEMMINILE
MIS. 12 X 9 FIRMATO IN BASSO A SINISTRA
A RETRO TIMBRO "LUXURY ART GALLERY"

LOTTO 41



LOTTO 41

RENZO CASA "CASARE" (1941)

STIMA 250,00 / 450,00

DIPINTO OLIO SU RAME
RAFF. CHIERICHETTI
MIS. 12 X 18
FIRMATO IN BASSO A SINISTRA

LOTTO 42



LOTTO 42
RENATO GUTTUSO (1911 - 1987)
STIMA 550,00 / 950,00
DIPINTO ACQUERELLO E CHINA SU CARTA
RAFF. NATURA MORTA
MIS. 35 X 25
FIRMATO IN BASSO A DESTRA
A RETRO TIMBRO "SEMENTAZIO ARTE"

LOTTO 43



LOTTO 43
RENATO GUTTUSO (1911 - 1987)
STIMA 550,00 / 950,00
DIPINTO ACQUERELLO E CHINA SU CARTA
RAFF. NUDO DI DONNA
MIS. 23 X 21,5
FIRMATO IN BASSO A DESTRA
A RETRO TIMBRO "GALLERIA LA FONTANELLA" ROMA

LOTTO 44



LOTTO 44
MARCO PESSA (1947)
STIMA 250,00 / 450,00
SERIGRAFIA E GUAZZO SU CARTA
INTITOLATA "VEGETAZIONE"
MIS. 50 X 70 ANNO 1996
FIRMATA IN BASSO A DESTRA

LOTTO 45



LOTTO 45
STEFANO BRUZZI (1835 - 1911)
STIMA 5.000,00 / 9.000,00
DIPINTO OLIO SU CARTONE
RAFF. CASTELLO DI RIVALTA
MIS. 23 X 51
FIRMATO IN BASSO A DESTRA

LOTTO 49



LOTTO 49
FRANCESCO GIOLI (1846 - 1922)
STIMA 1.800,00 / 2.800,00
DIPINTO OLIO SU TAVOLA
INTITOLATO "SIGNORA IN GIARDINO"
MIS. 32 X 22
FIRMATO IN BASSO A SINISTRA
A RETRO AUTENTICA DI PIERO DINI
TIMBRO GALLERIA D'ARTE "COSE D'ALTRI TEMPI" MONTECATINI
E DEDICA DELL'ARTISTA



LOTTO 50
LIBERIO REGGIANI (1931)
STIMA 600,00 / 1.200,00
 DIPINTO TEMPERA SU CARTA APPLICATA SU TAVOLA
 INTITOLATO "ANATOMIA DI UNA ESTATE"
 MIS. 130 X 100
 FIRMATO E DATATO 1969 IN BASSO A SINISTRA



LOTTO 51
LIBERIO REGGIANI (1931)
STIMA 500,00 / 1.000,00
 DIPINTO OLIO SU TELA
 INTITOLATO "CITTA' - FAMIGLIA RIFLESSA"
 MIS. 80 X 80
 FIRMATO E DATATO 1977 IN BASSO A DESTRA



LOTTO 52
LIBERIO REGGIANI (1931)
STIMA 500,00 / 900,00
 DIPINTO OLIO SU TELA
 INTITOLATO "DONNA CHE FUMA"
 MIS. 100 X 70
 FIRMATO E DATATO 1967
 IN BASSO A DESTRA



LOTTO 53
LIBERIO REGGIANI (1931)
STIMA 500,00 / 900,00
 DIPINTO OLIO SU TELA
 INTITOLATO "MASCHERA"
 MIS. 80 X 70
 FIRMATO E DATATO 1976
 IN BASSO A DESTRA



LOTTO 54
GUIDO DE BONIS (1931)
STIMA 200,00 / 700,00
 DIPINTO OLIO SU TELA
 INTITOLATO "GENTILDONNA DAI FIORI ASSURDI"
 MIS. 100 X 70
 FIRMATO E DATATO 1961 IN BASSO A DESTRA



LOTTO 55

LOTTO 55
PADOVA (XX° SEC.)
STIMA 300,00 / 900,00
 DIPINTO OLIO SU TAVOLA
 RAFF. FIORI
 MIS. 46 X 75
 FIRMATO E DATATO 1980 IN BASSO A DESTRA



LOTTO 56

LOTTO 56
PIERO GAULI (1916 – 2012)
STIMA 150,00 / 400,00
 DIPINTO OLIO SU TELA
 INTITOLATO "FINESTRA A PRIMAVERA"
 MIS. 50 X 40 ANNO 1976
 FIRMATO IN BASSO A SINISTRA



LOTTO 57

LOTTO 57
PIERO GAULI (1916 – 2012)
STIMA 150,00 / 400,00
 DIPINTO OLIO SU TELA
 INTITOLATO "I PESCI DEL CASTELLO ESTENSE"
 MIS. 50 X 40 ANNO 1985
 FIRMATO IN BASSO A SINISTRA



LOTTO 58

LOTTO 58
PIERO GAULI (1916 – 2012)
STIMA 150,00 / 300,00
 DIPINTO OLIO SU TAVOLA
 INTITOLATO "GIOVANE GALLO"
 MIS. 30 X 24 ANNO 1975
 FIRMATO IN BASSO A DESTRA



LOTTO 59

LOTTO 59
PIERO GAULI (1916 – 2012)
STIMA 200,00 / 500,00
 DIPINTO OLIO SU TAVOLA
 INTITOLATO "RAGAZZO HIPPI"
 MIS. 61 X 48 ANNO 1974
 FIRMATO IN BASSO A SINISTRA



LOTTO 60

LOTTO 60
PIERO GAULI (1916 – 2012)
STIMA 200,00 / 450,00
DIPINTO OLIO SU TAVOLA
RAFF. PAESAGGIO DI MONTAGNA
MIS. 35 X 45 ANNO 1950
FIRMATO IN BASSO A DESTRA



LOTTO 61

LOTTO 61
PIERO GAULI (1916 – 2012)
STIMA 200,00 / 400,00
DIPINTO OLIO SU TELA
INTITOLATO "MATERNITA"
MIS. 35 X 25 ANNO 1974
FIRMATO IN BASSO A DESTRA



LOTTO 62

LOTTO 62
PIERO GAULI (1916 – 2012)
STIMA 200,00 / 500,00
DIPINTO OLIO SU TELA
INTITOLATO "FIORI"
MIS. 60 X 50 ANNO 1987
FIRMATO IN BASSO A DESTRA



LOTTO 63

LOTTO 63
PIERO GAULI (1916 – 2012)
STIMA 200,00 / 500,00
DIPINTO OLIO SU TELA
INTITOLATO "RAMI DI CASTAGNO NEL CESTO"
MIS. 70 X 60 ANNO 1966
FIRMATO IN BASSO A SINISTRA



LOTTO 64

LOTTO 64
PIERO GAULI (1916 – 2012)
STIMA 300,00 / 600,00
DIPINTO OLIO SU TAVOLA
INTITOLATO "DONNA CON BAMBINO"
MIS. 80 X 60 ANNO 1975
FIRMATO IN BASSO A DESTRA

LOTTO 65



LOTTO 65
PIERO GAULI (1916 – 2012)
STIMA 300,00 / 600,00
DIPINTO OLIO SU TELA
INTITOLATO "FIORI"
MIS. 80 X 60 ANNO 1988
FIRMATO IN BASSO A SINISTRA

LOTTO 66



LOTTO 66
PIERO GAULI (1916 – 2012)
STIMA 300,00 / 600,00
DIPINTO OLIO SU TELA
INTITOLATO "MONDINE"
MIS. 60 X 80 VERA AGOSTO 1992
FIRMATO IN BASSO A DESTRA

LOTTO 67

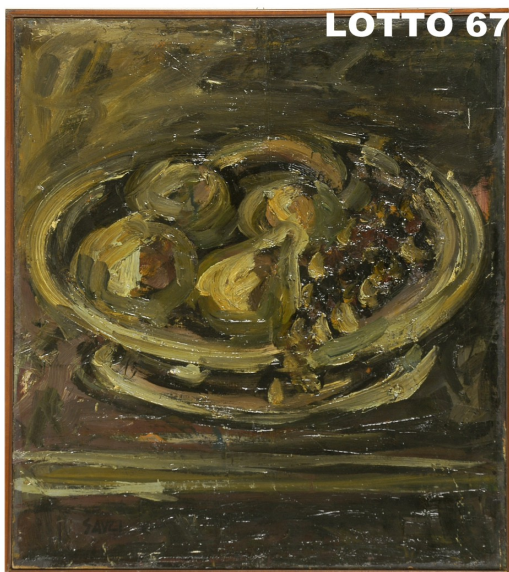

LOTTO 67
PIERO GAULI (1916 – 2012)
STIMA 300,00 / 600,00
DIPINTO OLIO SU TELA
INTITOLATO "FRUTTA NEL PIATTO"
MIS. 70 X 60 ANNO 1962
FIRMATO IN BASSO A SINISTRA

LOTTO 68



LOTTO 68
PIERO GAULI (1916 – 2012)
STIMA 250,00 / 500,00
DIPINTO OLIO SU TELA
INTITOLATO "MAZZO DI FIORI DISTESO"
MIS. 50 X 60 VERA 1990
FIRMATO IN ALTO A SINISTRA

LOTTO 69



LOTTO 69
PIERO GAULI (1916 – 2012)
STIMA 300,00 / 600,00
DIPINTO OLIO SU TELA
INTITOLATO "DONNA CHE SI SPOGLIA"
MIS. 80 X 60 ANNO 1993
FIRMATO IN BASSO A DESTRA

LOTTO 70



LOTTO 70
PIERO GAULI (1916 – 2012)
STIMA 250,00 / 500,00
DIPINTO OLIO SU TELA
INTITOLATO "TACCHINI"
MIS. 80 X 60 ANNO 1967
FIRMATO IN BASSO A DESTRA

LOTTO 71



LOTTO 71
PIERO GAULI (1916 – 2012)
STIMA 150,00 / 300,00
DIPINTO OLIO SU TELA
INTITOLATO "PRESEPIO"
MIS. 40 X 50 ANNO 1989
FIRMATO IN BASSO A SINISTRA

LOTTO 72



LOTTO 72
FRANCO CORRADINI (1945)
STIMA 200,00 / 800,00
DIPINTO TECNICA MISTA SU TAVOLA
RAFF. INFORMALE
MIS. 35 X 25
FIRMATO E DATATO 1970
IN BASSO A DESTRA

LOTTO 73



LOTTO 73
GIUSEPPE MOTTI (1908 – 1988)
STIMA 70,00 / 150,00
LITOGRAFIA PROVA D'AUTORE
RAFF. FIGURE DEL PO
MIS. 70 X 50 FIRMATA IN BASSO A DESTRA

LOTTO 74



LOTTO 74
SANTORO (XX° SEC.)
STIMA 200,00 / 500,00
DIPINTO OLIO SU TELA
RAFF. PAESAGGIO MARINO
MIS. 60 X 100
FIRMATO IN BASSO A DESTRA



LOTTO 75

LOTTO 75
ANGELO BORDIGA (1963)
STIMA 800,00 / 1.500,00
 DIPINTO OLIO SU TAVOLA
 RAFF. PAESAGGIO URBANO
 MIS. 74 X 61
 FIRMATO IN BASSO AL CENTRO



LOTTO 76

LOTTO 76
GIORGIO BELLANDI (1930 – 1976)
STIMA 1.200,00 / 2.000,00
 DIPINTO TECNICA MISTA SU TELA
 INTITOLATO "LA PESCA"
 MIS. 60 X 70
 FIRMATO E DATATO 1957 IN BASSO A DESTRA

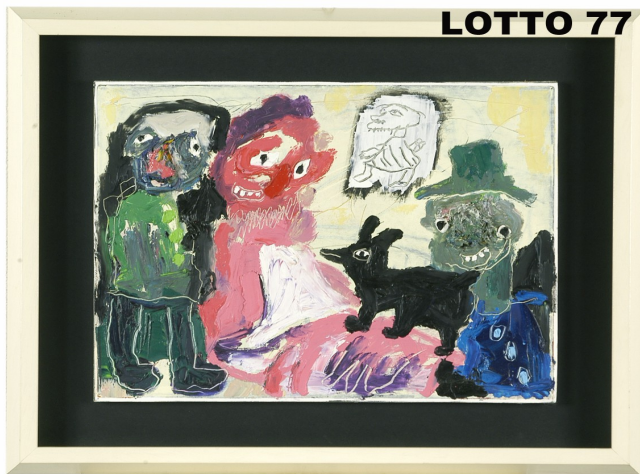

LOTTO 77

LOTTO 77
GIANFRANCO ASVERI (1948)
STIMA 1.000,00 / 1.500,00
 DIPINTO TECNICA MISTA SU CARTA RIPORTATA SU TAVOLA
 INTITOLATO "ABRACADABRA"
 MIS. 30 X 40
 FIRMATO E DATATO 2010 A RETRO
 E CARTIGLIO "GALLERIA NUOVOSPAZIO"



LOTTO 78

LOTTO 78
ENNIO MORLOTTI (1910 – 1992)
STIMA 200,00 / 400,00
 INCISIONE ACQUAFORTE SU CARTA
 INTITOLATA "ROSE"
 MIS. 18 X 13 SIGLATA 98 / 99
 FIRMATA IN BASSO A DESTRA
 A RETRO CARTIGLIO
 "GALLERIA D'ARTE VALLARDI" LA SPEZIA



LOTTO 79

LOTTO 79
SCULTORE DEL XX° SEC.
STIMA 150,00 / 300,00
 BASSORILIEVO IN TERRACOTTA
 RAFF. SCENA MITOLOGICA
 MIS. 32 X 33
 ITALIA META' DEL XX° SEC.



LOTTO 80

LOTTO 80
PIETRO GIACOBBI (XX° SEC.)
STIMA 100,00 / 200,00
 DIPINTO OLIO SU TAVOLA
 RAFF. PITTORE
 MIS. 60 X 48
 FIRMATO IN BASSO A DESTRA



LOTTO 81

LOTTO 81
ALESSANDRO MARENGHI (1906 – 1982)
STIMA 200,00 / 400,00
 DIPINTO OLIO SU TAVOLA
 RAFF. PAESAGGIO CON ALBERO
 MIS. 40 X 28
 FIRMATO IN BASSO A DESTRA
 A RETRO AUTENTICA



LOTTO 82

LOTTO 82
LUCIEN ROCHAT (FINE XX° SEC.)
STIMA 1.500,00 / 3.000,00
 OROLOGIO IN ORO 18 KT Ø 37 mm
 MOVIMENTO MECCANICO MANUALE L870R
 CRONO 30 E SECONDI
 2 CONTATORI E FASI LUNARI
 SVIZZERA ANNI 80



LOTTO 83

LOTTO 83
STIMA 600,00 / 1.200,00
 PENDOLA IN BRONZO DORATO
 RAFF. SUONATRICE D'ARPA CON ANGELO
 H. 53 FRANCIA PERIODO CARLO X°
 INIZI XIX° SEC.



LOTTO 84

LOTTO 84
STIMA 400,00 / 800,00
 PENDOLA IN LEGNO SCOLPITO, DORATO ED EBANIZZATO
 H. 40
 AUSTRIA INIZI XIX° SEC.



LOTTO 85

LOTTO 85
STIMA 400,00 / 800,00
 PENDOLA PENSILE DA MURO
 CON QUADRANTE SMALTATO E DECORATO
 H. 140
 FRANCIA META' DEL XIX° SEC.



LOTTO 86

LOTTO 86
JAN GROSS (INIZI XX° SEC.)
STIMA 900,00 / 1.500,00
 DIPINTO OLIO SU CARTONE
 RAFF. SCENA FAMILIARE
 MIS. 47 X 35 FIRMATO IN BASSO A DESTRA



LOTTO 87

LOTTO 87
GIACOMO MALFANTI (1907 - 1998)
STIMA 300,00 / 600,00
 DIPINTO OLIO SU TAVOLA
 RAFF. NATURA MORTA DI FRUTTA
 MIS. 21 X 30
 FIRMATO IN BASSO A DESTRA



LOTTO 88

LOTTO 88
MARCO LODOLA (1955)
STIMA 3.600,00 * / 5.000,00
 SCULTURA SMALTI SU PLEXIGLASS
 RAFF. ULTIMA CENA
 MIS. 121 X 95
 FIRMATA E DATATA 1997 A RETRO



LOTTO 89

LOTTO 89
GIACOMO MALFANTI (1907 - 1998)
STIMA 250,00 / 500,00
 DIPINTO OLIO SU TAVOLA
 RAFF. PAESAGGIO CON CASE
 MIS. 20 X 25
 FIRMATO IN BASSO A DESTRA



LOTTO 90

LOTTO 90
MAESTRO FINE XIX° SEC.
STIMA 200,00 / 400,00
DIPINTO OLIO SU TAVOLA
RAFF. ANZIANA SIGNORA
MIS. 22 X 18



LOTTO 92

LOTTO 92
GIUSEPPE PALIZZI (1812 - 1888)
STIMA 4.500,00 / 6.500,00
DIPINTO OLIO SU TELA
RAFF. PASTORE
MIS. 40 X 27
FIRMATO IN BASSO A DESTRA



LOTTO 91

LOTTO 91
JAN LE DUCQ (1636 - 1696)
STIMA 4.500,00 / 6.500,00
DIPINTO OLIO SU TAVOLA
INTITOLATO "PAESAGGIO CON IL BESTIAME"
MIS. 35 X 30

LOTTO 93
ATTILIO ACHILLE BOZZATO (1886 - 1954)
STIMA 900,00 / 1.500,00
DIPINTO OLIO SU TAVOLA
RAFF. MADRE E FIGLIO A CHIOGGIA
MIS. 70 X 50 FIRMATO IN BASSO A SINISTRA
A RETRO DEDICA



LOTTO 93



LOTTO 94

LOTTO 94
ERMENEGILDO AGAZZI (1866 - 1945)
STIMA 4.500,00 / 6.500,00
DIPINTO OLIO SU TAVOLA
RAFF. DONNA IN PREGHIERA
MIS. 60 X 50
FIRMATO IN BASSO A DESTRA



LOTTO 95

LOTTO 95
MONOGRAMMATO C. M.
STIMA 3.800,00 / 5.000,00
 DIPINTO OLIO SU TELA
 RAFF. VASO DI FIORI
 MIS. 44 X 37
 FIRMATO E DATATO 1925 IN BASSO A SINISTRA
 SCUOLA IMPRESSIONISTA FRANCESE



LOTTO 96

LOTTO 96
MAESTRO DEL XIX° SEC.

STIMA 1.800,00 / 2.800,00
 DIPINTO OLIO SU TELA
 RAFF. PAESAGGIO ORIENTALISTA
 MIS. 50 X 70
 FIRMATO E DATATO 1888 IN BASSO A SINISTRA



LOTTO 97

LOTTO 97
GIULIO CARMIGNANI (1813 - 1890)
STIMA 900,00 / 1.500,00
 DIPINTO OLIO SU CARTONE
 RAFF. PAESAGGIO DI MONTAGNA
 MIS. 15 X 19
 FIRMATO E DATATO 1855 A RETRO
 (PARERE ORALE DEL PROF. ANDREA BABONI)



LOTTO 98

LOTTO 98
FRANCESCO GHITTONI (1855 - 1928)
STIMA 700,00 / 1.400,00
 DIPINTO OLIO SU TAVOLA
 RAFF. PAESAGGIO CON CONTADINELLA
 MIS. 7 X 16
 FIRMATO IN BASSO A DESTRA



LOTTO 99

LOTTO 99
CINELLO LOSI (1928 - 1982)
STIMA 3.000,00 * / 6.000,00
 DIPINTO OLIO SU TAVOLA
 INTITOLATO "CITTA' SPAGNOLA"
 MIS. 70 X 150
 FIRMATO E DATATO 1969 IN BASSO A SINISTRA