

I O R I
C A S A D' A S T E

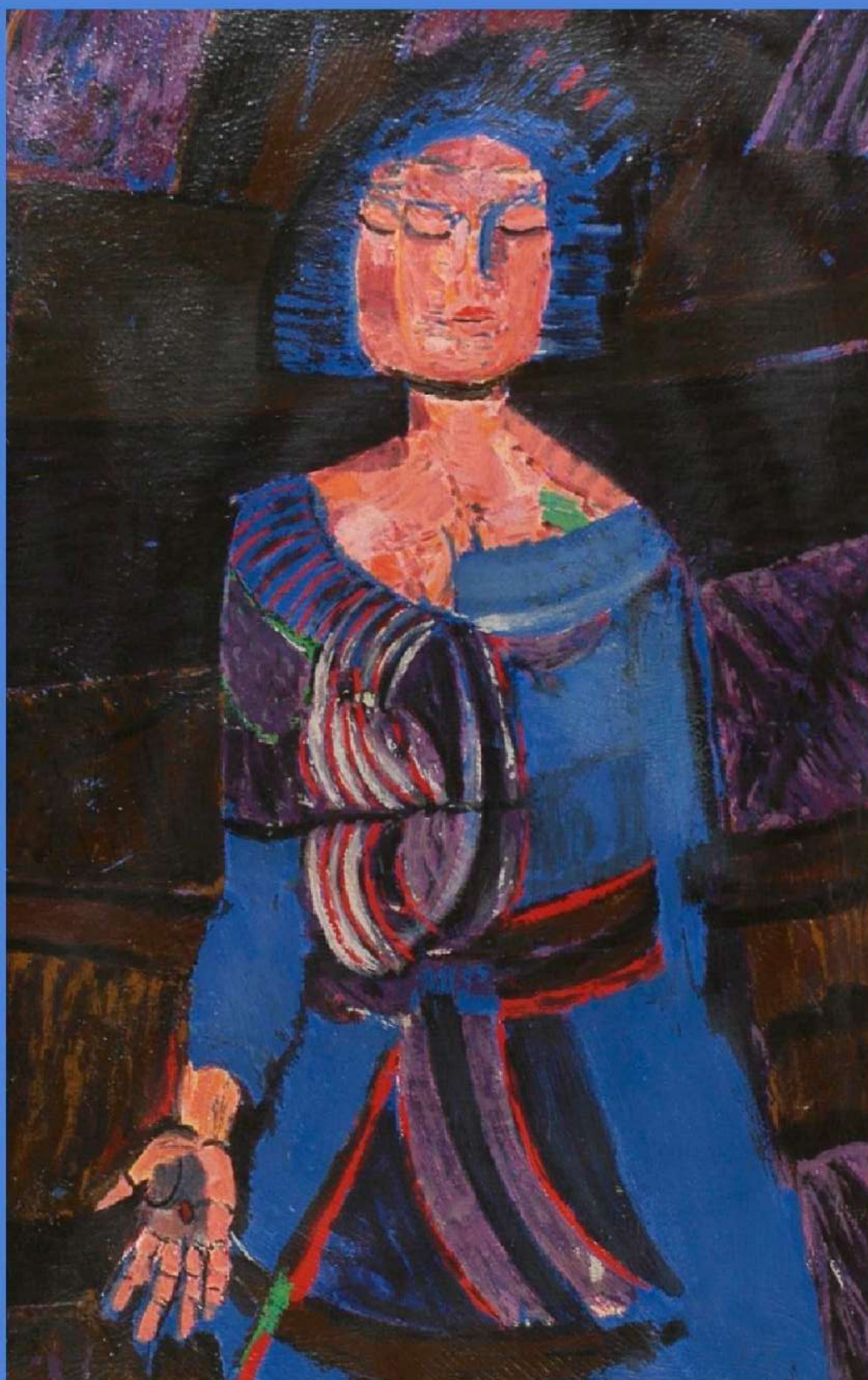

ASTA 46

SABATO 21 APRILE ORE 16.00

ASTA N° 46 DEL 21/04/2018

UNICA TORNATA ORE 16.00

I LOTTI DELLE OPERE D'ARTE FIGURATIVE AVENTI MENO DI 70 ANNI
E AGGIUDICATI AD UN IMPORTO SUPERIORE AI 3.000,00 EURO SONO SOGGETTI ALL'IMPOSTA SUL DIRITTO DI SEGUITO A
CARICO DEL VENDITORE(DLGS n°118 del 13/2/2006)



LOTTO 01
ANONIMO (XX° SEC.)
BASE D'ASTA 50,00 / STIMA 200,00
DIPINTO OLIO SU TAVOLA
RAFF. UOMO DI FIORI
MIS. 40 X 30



LOTTO 02
TOSERELLI (XX° SEC.)
BASE D'ASTA 50,00 /
STIMA 200,00
DIPINTO OLIO SU CARTONE
INTITOLATO "PAESAGGIO"
MIS. 24 X 18
FIRMATO E DATATO 1977 A RETRO



LOTTO 03
FAUSTO CHITTOFRATI (1951)
BASE D'ASTA 200,00 / STIMA 800,00
DIPINTO TECNICA MISTA SU CARTA SU TAVOLA
INTITOLATO "RICORDI ESTIVI"
MIS. 30 X 50
FIRMATO E DATATO 1995
IN BASSO A DESTRA



LOTTO 04
FAUSTO CHITTOFRATI (1951)
BASE D'ASTA 200,00 / STIMA 800,00
DIPINTO TECNICA MISTA SU TAVOLA
INTITOLATO "W LA FESTA"
MIS. 30 X 45
FIRMATO E DATATO 2000
IN BASSO A SINISTRA



LOTTO 05

LOTTO 05
FAUSTO CHITTOFRATI (1951)
BASE D'ASTA 200,00 / STIMA 800,00
DIPINTO TECNICA MISTA SU TAVOLA
INTITOLATO "UN NOTTURNO"
MIS. 20 X 30
FIRMATO E DATATO 2000
IN BASSO A DESTRA



LOTTO 06

LOTTO 06
FAUSTO CHITTOFRATI (1951)
BASE D'ASTA 200,00 / STIMA 800,00
DIPINTO TECNICA MISTA SU TAVOLA
INTITOLATO "UN MOBILE E TELE DIMENTICATE (DA ALBERTO)"
MIS. 40 X 60
FIRMATO E DATATO 1999 IN BASSO AL CENTRO



LOTTO 07

LOTTO 07
MARTINO (XX° SEC.)
BASE D'ASTA 150,00 /
STIMA 800,00
DIPINTO OLIO SU TELA
RAFF. ALBERI
MIS. 60 X 50
FIRMATO IN BASSO
A SINISTRA



LOTTO 08

LOTTO 08
PIETRO GIACOBBI (XX° SEC.)
BASE D'ASTA 100,00 /
STIMA 300,00
DIPINTO OLIO SU CARTONE TELATO
RAFF. FIGURA MASCHILE
MIS. 42 X 30
FIRMATO IN BASSO A SINISTRA



LOTTO 09

LOTTO 09
RADAMES ROTA (XX° SEC.)
BASE D'ASTA 200,00 /
STIMA 800,00
DIPINTO OLIO SU TELA
INTITOLATO "CARROZZELLA"
MIS. 60 X 50
FIRMATO IN BASSO A SINISTRA



LOTTO 10

LOTTO 10
ELIANO FANTUZZI (1909 - 1987)
BASE D'ASTA 200,00 /
STIMA 800,00
DIPINTO OLIO SU TELA
RAFF. FIGURE FEMMINILI CON FIORI
MIS. 70 X 50
FIRMATO IN BASSO A SINISTRA



LOTTO 11
DANILO GARDANI (1955 – 1992)
BASE D'ASTA 200,00 / STIMA 1.000,00
DIPINTO OLIO SU TAVOLA
RAFF. VIA BEVERORA (PIACENZA)
MIS. 21 X 37
FIRMATO IN BASSO A SINISTRA



LOTTO 12
WILMA SOLENGHI
(XX° SEC.)
BASE D'ASTA 50,00 /
STIMA 500,00
DIPINTO OLIO SU TAVOLA
RAFF. FIORI
MIS. 30 X 20
FIRMATO IN BASSO
A SINISTRA



LOTTO 13
DANILO GARDANI
(1955 – 1992)
BASE D'ASTA 200,00 /
STIMA 1.000,00
DIPINTO OLIO SU TAVOLA
INTITOLATO "CADELMONTE"
MIS. 30 X 35
FIRMATO IN BASSO A DESTRA



LOTTO 14
GIORGIO SANGIO' (1936)
BASE D'ASTA 100,00 / STIMA 500,00
DIPINTO OLIO SU TAVOLA
RAFF. MAREGGIATA
MIS. 24 X 30
FIRMATO IN BASSO A SINISTRA



LOTTO 15
FRANCOIS JACQUES BOERI
(1929)
BASE D'ASTA 150,00 /
STIMA 700,00
DIPINTO OLIO SU TAVOLA
RAFF. VASO DI FIORI CON FRUTTA
MIS. 68 X 49
FIRMATO E DATATO 1973
IN BASSO A SINISTRA

LOTTO 16
EGIDIO MARULLI (1915 – 1976)
BASE D'ASTA 200,00 /
STIMA 800,00
DIPINTO OLIO SU TAVOLA
RAFF. PAESAGGIO CON ALBERI
MIS. 40 X 50
FIRMATO IN BASSO A DESTRA





LOTTO 17

LOTTO 17
EGIDIO MARULLI (1915 – 1976)
BASE D'ASTA 200,00 / STIMA 800,00
DIPINTO ACQUERELLO SU CARTONE
RAFF. PAESAGGIO CON CASEGGIATI
MIS. 38 X 48
FIRMATO IN BASSO
A DESTRA



LOTTO 18

LOTTO 18
GIORGIO CARPANINI (1914 - ?)
BASE D'ASTA 150,00 / STIMA 600,00
DIPINTO OLIO SU TAVOLA
RAFF. SCALINATA
MIS. 24 X 18
FIRMATO IN BASSO A DESTRA



LOTTO 19

LOTTO 19
GIORGIO CARPANINI (1914 - ?)
BASE D'ASTA 150,00 / STIMA 600,00
DIPINTO OLIO SU TAVOLA
RAFF. LOGGIA
MIS. 24 X 18
FIRMATO IN BASSO
A DESTRA



LOTTO 20

LOTTO 20
GIACOMO MALFANTI (1907 – 1998)
BASE D'ASTA 150,00 / STIMA 600,00
DIPINTO OLIO SU TAVOLA
RAFF. NATURA MORTA
MIS. 25 X 35
FIRMATO IN BASSO
A DESTRA



LOTTO 21

LOTTO 21
ERNESTO GIACOBBI (1891 – 1964)
BASE D'ASTA 200,00 / STIMA 800,00
DIPINTO OLIO SU TAVOLA
RAFF. VASO DI FIORI
MIS. 20 X 24
FIRMATO IN BASSO
A SINISTRA



LOTTO 22

LOTTO 22
ERNESTO GIACOBBI (1891 – 1964)
BASE D'ASTA 200,00 / STIMA 800,00
DIPINTO OLIO SU TAVOLA
RAFF. VASO DI MARGHERITE
MIS. 20 X 24
FIRMATO IN ALTO A SINISTRA



LOTTO 23

LOTTO 23
LUIGI ARRIGONI (1896 – 1964)
BASE D'ASTA 400,00 / STIMA 1.200,00
DIPINTO OLIO SU TAVOLA
RAFF. RITRATTO DI RAGAZZA CON TRECCE
MIS. 28 X 20
FIRMATO IN BASSO A DESTRA



LOTTO 24

LOTTO 24
FIRMA ILLEGGIBILE (XX° SEC.)
BASE D'ASTA 280,00 / STIMA 1.000,00
DIPINTO ACQUERELLO SU CARTONE
INTITOLATO "STUDIO DAL VERO –
VIALE PAVIA 1924"
MIS. 45 X 32
FIRMATO IN BASSO A DESTRA



LOTTO 25

LOTTO 25
GAETANO ESPOSITO (1858 – 1911)
BASE D'ASTA 600,00 / STIMA 1.200,00
DISEGNO MATITA SU CARTA
RAFF. RITRATTO DI RAGAZZA
MIS. 40 X 30
FIRMATO IN BASSO A SINISTRA



LOTTO 26

LOTTO 26
BRUNO CASSINARI (1912 – 1992)
BASE D'ASTA 700,00 / STIMA 1.500,00
DISEGNO CHINA SU CARTA
INTITOLATO "NUDO IN PIEDI"
MIS. 49 X 36
FIRMATO IN BASSO A DESTRA
A RETRO CARTIGLI "BOTTEGA D'ARTE MINCANI" CHIETI
"GALLERIA LA SEGGIOLA" SALERNO
"GALLERIA LA NUOVA PESA" ROMA



LOTTO 27

LOTTO 27
BRUNO CASSINARI
(1912 – 1992)
BASE D'ASTA 80,00 /
STIMA 150,00
LITOGRAFIA PROVA D'AUTORE
RAFF. VOLTO DONNA
MIS. 35 X 25
FIRMATO IN BASSO A DESTRA



LOTTO 28

LOTTO 28
MAESTRO INIZI XX° SEC.
BASE D'ASTA 160,00 /
STIMA 400,00
SCULTURA IN BRONZO
CON BASE IN MARMO
RAFF. S. ANNA 1923
MIS. 22 X 22 X 11,5



LOTTO 29
GIANNI GUGLIELMETTI (1929)
BASE D'ASTA 350,00 / STIMA 1.000,00
 OPERA TECNICA MISTA SU CARTA
 RAFF. STUFA CON MASCHERA
 MIS. 100 X 70
 FIRMATO E DATATO 1970
 IN BASSO A DESTRA
 A RETRO TIMBRO
 "GALLERIA D'ARTE CAVOUR"
 MILANO



LOTTO 31
ILYA GRIGOREVITCH CASNIK
(1902 - 1929)
BASE D'ASTA 1.500,00 / STIMA 3.500,00
 DIPINTO OLIO SU TAVOLA
 RAFF. ASTRATTO
 MIS. 45 X 30
 FIRMATO E DATATO 1920
 IN BASSO A DESTRA
 CORREDATO DA AUTENTICA
 DEL DOTT. CESARE LISANDRIA



LOTTO 32
KOZINTEVA LUBOV (1898 - 1978)
BASE D'ASTA 1.500,00 /
STIMA 3.500,00

DIPINTO TECNICA MISTA SU CARTONE
 INTITOLATO "COMPOSIZIONE ASTRATTA"
 MIS. 48,5 X 34
 FIRMATO E DATATO 1922 IN BASSO A
 SINISTRA
 CORREDATO DA AUTENTICA
 DEL DOTT. CESARE LISANDRIA



LOTTO 33
ALEXEJ MORGUNOV
(1884 - 1935)
BASE D'ASTA 2.000,00 /
STIMA 4.000,00
 DIPINTO OLIO SU CARTONE
 INTITOLATO "COMPOSIZIONE
 FUTURISTA"
 MIS. 50 X 35
 FIRMATO E DATATO 1919
 IN BASSO A DESTRA
 CORREDATO DA AUTENTICA
 DEL DOTT. CESARE LISANDRIA

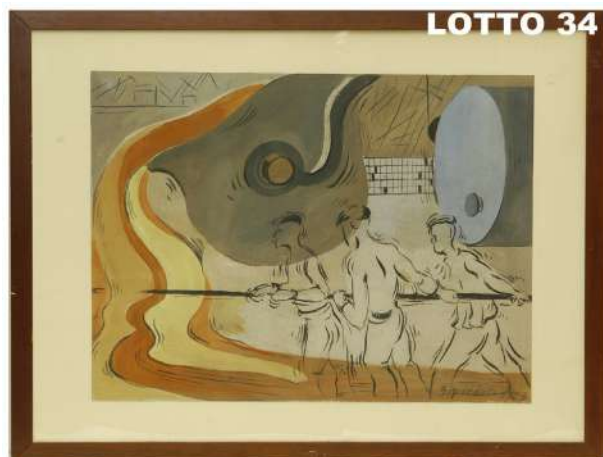

LOTTO 34
KIRILL MIKHAILOVICH ZDANEVICH (1892 - 1969)
BASE D'ASTA 2.000,00 / STIMA 4.000,00
 DIPINTO TECNICA MISTA SU CARTONCINO
 INTITOLATO "OPERAI AL LAVORO"
 MIS. 40 X 51
 FIRMATO E DATATO 1923 IN BASSO A DESTRA
 CORREDATO DA AUTENTICA DEL DOTT. GIOVANNI BOSCHETTI



LOTTO 35
SAVERIO FRANCESCO ALTAMURA (1822 – 1897)
BASE D'ASTA 600,00 / STIMA 2.500,00
 DIPINTO OLIO SU TAVOLA
 INTITOLATO "MACCHIA"
 MIS. 26 X 35
 FIRMATO E DATATO 1860
 IN BASSO A SINISTRA



LOTTO 36
CONSALVO CARELLI (1818 – 1900)
BASE D'ASTA 400,00 / STIMA 2.000,00
 DIPINTO ACQUERELLO SU CARTONE
 RAFF. MARINA CON SCOGLIERA
 MIS. 23 X 35
 FIRMATO E DATATO 1840 IN BASSO A SINISTRA



LOTTO 37
BASE D'ASTA 400,00 / STIMA 1.000,00
 TAVOLO IMPERO ROTONDO
 IN LEGNO DI NOCE INTARSIATO
 MIS. 109 X 109 X 80
 LOMBARDIA EPOCA IMPERO
 INIZI XIX° SEC.



LOTTO 38
CINELLO LOSI (1928 – 1982)
BASE D'ASTA 80,00 / STIMA 200,00
 LITOGRAFIA
 RAFF. CARRETTO DEI GELATI
 MIS. 70 X 50
 SIGLATA 72 / 120
 FIRMATA E DATATA 1976
 IN BASSO A DESTRA



LOTTO 39
ANGELO GHEZZI (1942)
BASE D'ASTA 60,00 / STIMA 180,00
 LITOGRAFIA
 INTITOLATA "LA CITTADELLA"
 MIS. 60 X 40
 SIGLATA 24 / 100
 FIRMATA E DATATA 1989
 IN BASSO A DESTRA



LOTTO 40
PAOLO VINCENZO NOVARA (1916)
BASE D'ASTA 200,00 / STIMA 1.000,00
 DIPINTO OLIO SU TAVOLA
 RAFF. NATURA MORTA
 MIS. 38 X 53
 FIRMATO E DATATO 1963
 IN BASSO A DESTRA



LOTTO 41
ALBERTO PELA' (XX° SEC.)
BASE D'ASTA 100,00 / STIMA 500,00
 DIPINTO OLIO SU TELA
 INTITOLATO "PERDUTE AMICHE DEL FIUME"
 MIS. 50 X 35
 FIRMATO IN BASSO A SINISTRA



LOTTO 42
ALDO NERI (1911 - 2003)
BASE D'ASTA 100,00 / STIMA 500,00
 DIPINTO OLIO SU TELA
 INTITOLATO "DIABOLICO"
 MIS. 35 X 50
 FIRMATO E DATATO 1974
 IN BASSO A SINISTRA



LOTTO 43
ANONIMO (XX° SEC.)
BASE D'ASTA 50,00 / STIMA 300,00
 DIPINTO OLIO SU TAVOLA
 RAFF. IMPICCATO
 MIS. 38 X 26
 FIRMATO IN BASSO A SINISTRA



LOTTO 44
FRANCO LO SCRUDATO (XX° SEC.)
BASE D'ASTA 70,00 / STIMA 400,00
 DIPINTO OLIO SU TELA
 INTITOLATO "PAESAGGIO COLLINARE"
 MIS. 50 X 40
 FIRMATO IN BASSO A SINISTRA



LOTTO 45

LOTTO 45
BASE D'ASTA 30,00 / STIMA 60,00
 LOTTO COMPOSTO DA 03 PORTAFOTO
 E 01 PIATTINO IN ARGENTO



LOTTO 46

LOTTO 46
BASE D'ASTA 80,00 / STIMA 160,00
 LOTTO COMPOSTO DA 06 PORTATOVAGLIOLI
 01 PORTAGRISINI E 01 SPAZZOLA IN ARGENTO
 PESO KG. 0,400



LOTTO 47

LOTTO 47
BASE D'ASTA 30,00 / STIMA 60,00
 LOTTO COMPOSTO DA 01 CORNICETTA
 01 AMPOLLA E 01 POSACENERE
 IN ARGENTO
 PESO KG. 0,150



LOTTO 48

LOTTO 48
BASE D'ASTA 120,00 / STIMA 240,00
 VASSOIETTO QUADRATO A MOTIVI FLOREALI
 IN ARGENTO 800
 PESO KG. 0,600
 MIS. 28 X 28
 A RETRO ETICHETTA "BRAGANTI"
 FIRENZE



LOTTO 49

LOTTO 49
BASE D'ASTA 90,00 / STIMA 180,00
 VASSOIETTO QUADRATO IN ARGENTO 800
 PESO KG. 0,450 MIS. 22,5 X 22,5
 A RETRO ETICHETTA "ARGENTERIA G. ZUCCA & C."
 VERCELLI



LOTTO 50

LOTTO 50
BASE D'ASTA 45,00 / STIMA 90,00
 CIOTOLA A FOGLIA IN ARGENTO 800
 BATTUTO A MANO
 PESO KG. 0,230
 MIS. 24 X 18

LOTTO 51



LOTTO 51
BASE D'ASTA 90,00 / STIMA 180,00
CIOTOLA IN ARGENTO 800
PESO KG. 0,470
MIS. 23 X 17

LOTTO 52



LOTTO 52
BASE D'ASTA 300,00 / STIMA 600,00
SERVIZIO IN ARGENTO 800
COMPOSTO DA 01 ZUCCHIERA, 01 LATTIERA
01 CAFFETTIERA E 01 TEIERA
PESO KG. 1,494

LOTTO 53



LOTTO 53
BASE D'ASTA 30,00 / STIMA 60,00
ZUCCHIERA IN ARGENTO 800
PESO KG. 0,140
H. 11

LOTTO 54



LOTTO 54
BASE D'ASTA 20,00 / STIMA 40,00
ZUCCHIERA IN ARGENTO 800
PESO KG. 0,102
H. 9

LOTTO 55



LOTTO 55
BASE D'ASTA 50,00 / STIMA 100,00
ZUCCHIERA A COPPA
IN ARGENTO 800
PESO KG. 0,250
H. 17

LOTTO 56



LOTTO 56
BASE D'ASTA 40,00 / STIMA 80,00
ZUCCHIERA IN ARGENTO 800
PESO KG. 0,196
H. 14

LOTTO 57



LOTTO 57
IEMESVARD (XIX° SEC.)
BASE D'ASTA 400,00 / STIMA 700,00
LOTTO COMPOSTO DA 02 DIPINTI OLIO SU TAVOLA
RAFF. MOSCHETTIERI
MIS. 20 X 13
FIRMATI IN BASSO A DESTRA

LOTTO 58
BASE D'ASTA 50,00 / STIMA 150,00
INCISIONE SU CARTA
RAFF. SCENA GALANTE SU BARCA
MIS. 18 X 26
EPOCA XIX° SEC.



LOTTO 58



LOTTO 59

LOTTO 59
BASE D'ASTA 50,00 / STIMA 150,00
INCISIONE SU CARTA
RAFF. PERSONAGGI AL FIUME
MIS. 30 X 21
EPOCA XIX° SEC.



LOTTO 60

LOTTO 60
V. VEDOA (XX° SEC.)
BASE D'ASTA 100,00 /
STIMA 250,00
DIPINTO OLIO SU TAVOLA
RAFF. VOLTO DI CRISTO
MIS. 38 X 33
FIRMATO IN BASSO A DESTRA



LOTTO 61

LOTTO 61
ALDO MARANGONI (XX° SEC.)
BASE D'ASTA 100,00 / STIMA 300,00
DIPINTO OLIO SU TELA
RAFF. CALLA VENEZIANA
MIS. 40 X 30
FIRMATO IN BASSO A SINISTRA



LOTTO 63

LOTTO 63
CARLO SCROCCHI (1938 – 2012)
BASE D'ASTA 100,00 / STIMA 300,00
 LOTTO COMPOSTO DA 03 DIPINTI OVALI
 OLIO SU TAVOLA
 RAFF. PAESAGGI
 MIS. 8 X 8 E 17 X 29

LOTTO 64
CARLO SCROCCHI
(1938 – 2012)
BASE D'ASTA 50,00 /
STIMA 100,00
 DIPINTO OLIO SU TAVOLA
 RAFF. PAESAGGIO
 MIS. 7 X 13



LOTTO 64



LOTTO 65

LOTTO 65
CARLO SCROCCHI
(1938 – 2012)
BASE D'ASTA 50,00 /
STIMA 100,00
 DIPINTO OLIO SU TAVOLA
 RAFF. PAESAGGIO
 MIS. 9 X 10
 FIRMATO IN BASSO
 A DESTRA



LOTTO 66

LOTTO 66
CARLO SCROCCHI (1938 – 2012)
BASE D'ASTA 50,00 / STIMA 100,00
 DIPINTO OLIO SU TAVOLA
 RAFF. VASO DI FIORI
 MIS. 12 X 9
 FIRMATO IN BASSO A DESTRA



LOTTO 67

LOTTO 67
BASE D'ASTA 100,00 / STIMA 300,00
 VENTAGLIO IN TECA RICAMATO
 RAFF. ROSE
 MIS. 47 X 75
 EPOCA INIZI XX° SEC.

LOTTO 68
BASE D'ASTA 100,00 / STIMA 300,00
 VENTAGLIO IN TECA DIPINTO
 RAFF. NOBILDONNE
 MIS. 34 X 54
 EPOCA INIZI XX° SEC.



LOTTO 68



LOTTO 69

LOTTO 69
SECONDO TIZZONI (1916 – 2001)
BASE D'ASTA 360,00 / STIMA 1.000,00
 SCULTURA IN BRONZO
 RAFF. RAGAZZA
 MIS. 63 X 20
 FIRMATA SULLA BASE



LOTTO 70

LOTTO 70
VINCENZO CINQUE (1852 – 1929)
BASE D'ASTA 120,00 / STIMA 1.000,00
 SCULTURA IN BRONZO
 CON BASE IN MARMO
 RAFF. FANCIULLA
 MIS. 40 X 16
 FIRMATA SUL RETRO



LOTTO 71

LOTTO 71
OSVALDO BARBIERI "BOT" (1895 – 1958)
BASE D'ASTA 420,00 / STIMA 1.500,00
 DIPINTO ACQUERELLO SU CARTA
 RAFF. PAESAGGIO CON CASA
 MIS. 16 X 23
 FIRMATO IN BASSO A DESTRA



LOTTO 72

LOTTO 72
OSVALDO BARBIERI "BOT" (1895 – 1958)
BASE D'ASTA 180,00 / STIMA 1.000,00
 DIPINTO ACQUERELLO SU CARTA
 RAFF. PAESAGGIO FLUVIALE
 MIS. 8,5 X 11,5
 FIRMATO IN BASSO
 A SINISTRA



LOTTO 73

LOTTO 73
ERNESTO GIACOBBI
(1891 – 1964)
BASE D'ASTA 240,00 /
STIMA 800,00
 DIPINTO OLIO SU TAVOLA
 RAFF. RITRATTO DI RAGAZZA
 MIS. 38 X 25
 A RETRO AUTENTICA
 DEL PROF. FERDINANDO ARISI



LOTTO 74

LOTTO 74
EGIDIO MARULLI (1915 – 1976)
BASE D'ASTA 120,00 / STIMA 500,00
 DIPINTO OLIO SU TELA
 INTITOLATO "CASE AD ANCARANO"
 MIS. 50 X 60
 FIRMATO IN BASSO A DESTRA



LOTTO 75

LOTTO 75
MAESTRO INIZI XX° SEC.
BASE D'ASTA 1.200,00 / STIMA 2.500,00
 DIPINTO OLIO SU TELA
 RAFF. NUDO FEMMINILE
 MIS. 81 X 60



LOTTO 76

LOTTO 76
ALFREDO SORESSI (1897 – 1982)
BASE D'ASTA 480,00 / STIMA 1.500,00
 DIPINTO OLIO SU TAVOLA
 RAFF. PUTTI
 MIS. 27,5 X 14,5
 FIRMATO IN BASSO A DESTRA



LOTTO 77

LOTTO 77
ALFREDO SORESSI (1897 – 1982)
BASE D'ASTA 360,00 / STIMA 1.300,00
 DIPINTO OLIO SU TELA APPLICATA SU TAVOLA
 RAFF. TIRO DI CAVALLI
 MIS. 19 X 28
 FIRMATO IN BASSO A DESTRA
 A RETRO AUTENTICA
 DATATA 1958



LOTTO 78

LOTTO 78
LUCIANO RICCHETTI (1897 – 1977)
BASE D'ASTA 180,00 / STIMA 400,00
 DISEGNO MATITA SU CARTA
 RAFF. NUDI FEMMINILI
 MIS. 80 X 56
 FIRMATO E DATATO 1945
 IN BASSO A DESTRA



LOTTO 79

LOTTO 79
PABLO PICASSO (1881 - 1973)
BASE D'ASTA 60,00 / STIMA 500,00
 STAMPA
 INTITOLATA "HARLEQUIN ON HORSEBACK"
 MIS. 81 X 60
 FIRMATA IN BASSO
 A SINISTRA

LOTTO 80
ERNESTO GIACOBBI (1891 – 1964)
BASE D'ASTA 600,00 / STIMA 1.500,00
 LOTTO COMPOSTO DA 02 DIPINTI OLIO SU TAVOLA
 RAFF. FIORI
 MIS. 65 X 35
 FIRMATI IN ALTO



LOTTO 80



LOTTO 81
GIACOMO MALFANTI
 (1907 – 1998)
 BASE D'ASTA 360,00 /
 STIMA 700,00
 DIPINTO OLIO SU TAVOLA
 RAFF. PAESAGGIO
 INNEVATO
 MIS. 50 X 60
 FIRMATO IN BASSO
 A DESTRA



LOTTO 82
GAETANO VITALE (XX° SEC.)
 BASE D'ASTA 240,00 / STIMA 600,00
 DIPINTO OLIO SU TELA
 RAFF. RITRATTO DI RAGAZZA
 MIS. 70 X 50
 FIRMATO IN BASSO A DESTRA



LOTTO 83
EGIDIO MARULLI
 (1915 – 1976)
 BASE D'ASTA 180,00 /
 STIMA 500,00
 DIPINTO OLIO SU TELA
 INTITOLATO "ALBERI
 CONTROLUCE"
 MIS. 50 X 40
 FIRMATO IN BASSO
 A SINISTRA



LOTTO 84
 BASE D'ASTA 145,00 /
 STIMA 300,00
 COPPA IN ARGENTO 800
 CON BASE IN LEGNO
 H. 20
 ITALIA FINE XIX° SEC.



LOTTO 85
 BASE D'ASTA 60,00 / STIMA 200,00
 STATUETTA IN PORCELLANA
 RAFF. IL BARBIERE DI SIVIGLIA
 H. 18
 INIZI XX° SEC.



LOTTO 86
MURANO (INIZI XX° SEC.)
 BASE D'ASTA 100,00 / STIMA 250,00
 VASO IN VETRO
 H. 20

LOTTO 87



LOTTO 87
BASE D'ASTA 300,00 / STIMA 500,00
CENTROTAVOLA A CONCHIGLIA
IN ARGENTO STERLING
PESO KG. 0,416
MIS. 22,5 X 20

LOTTO 88



LOTTO 88
ELENA BOLLEDI (1953)
BASE D'ASTA 50,00 / STIMA 150,00
LITOGRAFIA
INTITOLATA "ALLEGRIA DEL CORPO FEMMINILE"
MIS. 34 X 47 SIGLATA 101 / 150
FIRMATA E DATATA 8 MARZO 1999
IN BASSO A DESTRA

LOTTO 89



LOTTO 89
ELENA BOLLEDI (1953)
BASE D'ASTA 50,00 / STIMA 150,00
LITOGRAFIA
INTITOLATA "LA TAVOLA SPARECCHIATA CON VARIANTE"
MIS. 35 X 50 SIGLATA 70 / 100
DATATA 8 MARZO 1997
FIRMATA IN BASSO A DESTRA

LOTTO 90



LOTTO 90
G. BONELLI (XX° SEC.)
BASE D'ASTA 100,00 /
STIMA 200,00
DIPINTO OLIO SU TELA
RAFF. PESCATORI SUL FIUME
MIS. 40 X 50
FIRMATO IN BASSO A DESTRA

LOTTO 91



LOTTO 91
GIACOMO MALFANTI
(1907 - 1998)
BASE D'ASTA 150,00 /
STIMA 300,00
DIPINTO OLIO SU TAVOLA
RAFF. RAGAZZA CON FIORI
MIS. 31 X 21
FIRMATO IN BASSO
A DESTRA

LOTTO 92



LOTTO 92
FAUSTO CHITTOFRATI (1951)
BASE D'ASTA 200,00 / STIMA 800,00
DIPINTO TECNICA MISTA SU TAVOLA
INTITOLATO "IL LAVORO DI MARCO"
MIS. 27 X 50
FIRMATO E DATATO 1998 IN BASSO A SINISTRA

LOTTO 93

LOTTO 93
WILLIAM XERRA (1937)
BASE D'ASTA 100,00 / STIMA 250,00
 DIPINTO CHINA E ACQUERELLO SU CARTA
 RAFF. PAESAGGIO DI MARE
 MIS. 21 X 26
 FIRMATO IN BASSO
 A DESTRA

LOTTO 94

LOTTO 94
LUDOVICO MOSCONI
(1928 - 1987)

BASE D'ASTA 100,00 /
STIMA 300,00
 DISEGNO CHINA SU CARTA
 INTITOLATO "AL CARO AMICO"
 MIS. 27 X 19
 FIRMATO IN BASSO A DESTRA

LOTTO 95

LOTTO 95
MAURO FORNARI (1949)
BASE D'ASTA 50,00 /
STIMA 100,00

INCISIONE PROVA D'AUTORE
 INTITOLATA "LE COLLINE INNAMORATE"
 MIS. 15 X 9,5
 FIRMATA CON DEDICA
 IN BASSO

LOTTO 96

LOTTO 96
MASSIMO CAMPIGLI (1895 - 1971)
BASE D'ASTA 100,00 /
STIMA 300,00

LITOGRAFIA
 INTITOLATA "TENDE - TARTARE"
 MIS. 47 X 33
 FIRMATA E DATATA 1941
 IN BASSO A DESTRA

LOTTO 97

LOTTO 97
GIANCARLO BRAGHIERI (1930)
BASE D'ASTA 50,00 /
STIMA 200,00

STAMPA
 RAFF. FIGURA ASTRATTA
 MIS. 42 X 35

LOTTO 98

LOTTO 98
WILLIAM XERRA (1937)
BASE D'ASTA 50,00 /
STIMA 150,00

LITOGRAFIA
 INTITOLATA "TRILITE AI CADUTI DELLA RESISTENZA -
 25 APRILE 1976"
 MIS. 35 X 47 SIGLATA 59 / 200
 FIRMATA IN BASSO A DESTRA



LOTTO 99

LOTTO 99
TITO PELLICCIOTTI (1871 – 1950)
BASE D'ASTA 450,00 / STIMA 1.500,00
 DIPINTO OVALE OLIO SU TAVOLA
 RAFF. ANIMALI IN CASCINA
 MIS. 18,5 X 15,5



LOTTO 100

LOTTO 100
ANTONIO MANCINI
(1852 – 1930)
BASE D'ASTA 450,00 /
STIMA 1.500,00
 DIPINTO OLIO SU CARTONE
 RAFF. GALLI
 MIS. 23 X 23

FIRMATO E DATATO 1911 IN ALTO A DESTRA



LOTTO 101

LOTTO 101
LUCIANO RICCHETTI (1897 – 1977)
BASE D'ASTA 1.500,00 / STIMA 2.500,00
 DIPINTO OLIO SU TELA
 INTITOLATO "PORTOFINO"
 MIS. 45 X 60
 FIRMATO E DATATO 1974
 IN BASSO A DESTRA



LOTTO 102

LOTTO 102
OSVALDO BARBIERI "BOT" (1895 – 1958)
BASE D'ASTA 1.200,00 / STIMA 2.500,00
 DIPINTO OLIO SU CARTONE
 RAFF. COLLINA CON CASEGGIATI
 MIS. 17 X 24
 FIRMATO IN BASSO A SINISTRA



LOTTO 103

LOTTO 103
BASE D'ASTA 840,00 / STIMA 2.000,00
 LOTTO COMPOSTO DA 02 POLTRONE
 IN LEGNO DI NOCE
 CON PAGLIA DI VIENNA
 GENOVA EPOCA LUIGI XVI



LOTTO 104

LOTTO 104
BASE D'ASTA 840,00 / STIMA 1.800,00
 PANCA IN LEGNO DI NOCE
 RIVESTITA IN TESSUTO
 DESIGNED BY ROBERTO CRIPPA
 MIS. 190 X 55 X 80
 EPOCA LUIGI XVI°



LOTTO 105

LOTTO 105
BASE D'ASTA 600,00 / STIMA 1.200,00
 LOTTO COMPOSTO DA 02 STAMPE ACQUERELATE
 RAFF. SCENE MITOLOGICHE
 MIS. 65 X 90
 EPOCA FINE XVIII° SEC.



LOTTO 106

LOTTO 106
RENATO NATALI
(1883 – 1979)
BASE D'ASTA 380,00 / STIMA 1.000,00
 DIPINTO OLIO SU TAVOLA
 RAFF. PASTORELLE CON GREGGE
 MIS. 35 X 50
 FIRMATO IN BASSO A DESTRA



LOTTO 108

LOTTO 107
BASE D'ASTA 1.200,00 / STIMA 3.000,00
 ARMADIO IN LEGNO DI NOCE
 MIS. 220 X 175 X 60
 LIGURIA EPOCA META' DEL XIX° SEC.

LOTTO 108
MAURIZIO CALZA (XX° SEC.)
BASE D'ASTA 1.000,00 / STIMA 1.800,00
 DIPINTO OLIO SU TELA
 RAFF. FIGURA ASTRATTA
 MIS. 100 X 70
 ANNO 1971
 FIRMATO IN BASSO A SINISTRA



LOTTO 107



LOTTO 109

LOTTO 109
ANTONIO CAPPELLETTI (1893 – 1978)
BASE D'ASTA 200,00 / STIMA 600,00
 SCULTURA IN BRONZO
 RAFF. AMANTI
 H. 34
 FIRMATA SULLA BASE



LOTTO 110

LOTTO 110
BRUNO CASSINARI
(1912 – 1992)
BASE D'ASTA 1.000,00 /
STIMA 2.000,00
 SERIGRAFIA POLIMATERICA SU TELA
 RAFF. FIGURA FEMMINILE
 MIS. 160 X 80
 FIRMATA IN BASSO A DESTRA



LOTTO 111

LOTTO 111
FRANCO ROGNONI (1913 – 1999)
BASE D'ASTA 350,00 / STIMA 1.000,00
 DIPINTO OLIO SU TELA
 RAFF. FIGURA MASCHILE
 MIS. 16 X 20
 CORREDATO DA AUTENTICA
 SU FOTO DELL'ARTISTA

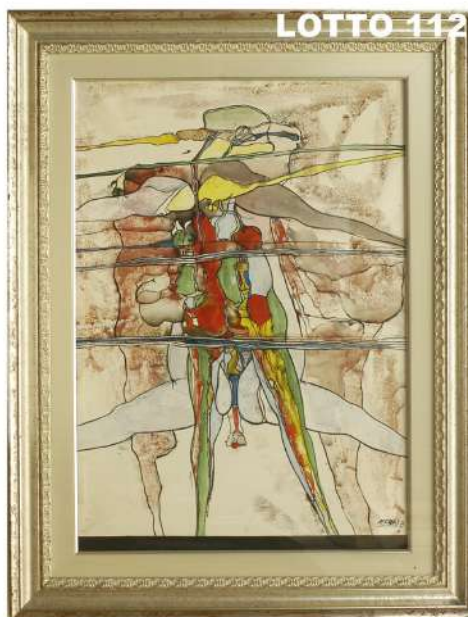

LOTTO 112

LOTTO 112
AGENORE FABBRI (1911 – 1998)
BASE D'ASTA 900,00 / STIMA 2.000,00
 DIPINTO TEMPERA SU CARTA INTELATA
 INTITOLATO "COMPOSIZIONE"
 MIS. 70 X 50
 FIRMATO E DATATO 1971
 IN BASSO A DESTRA
 A RETRO CARTIGLIO
 "GALLERIA BORGOGNA"
 MILANO



LOTTO 113

LOTTO 113
FRANCESCO BARTOLOZZI
(1727 – 1815)
BASE D'ASTA 120,00 / STIMA 600,00
 INCISIONE SU CARTA
 RAFF. NINFE
 MIS. 19 X 23,5
 FIRMATA E DATATA 1787
 IN BASSO A DESTRA

LOTTO 114



LOTTO 114
FRANZ EDMUND WEIROTTER (1730 – 1771)
BASE D'ASTA 120,00 / STIMA 600,00
INCISIONE ACQUAFORTE
INTITOLATA "UN GIARDINO NEI DINTORNI DI ROMA"
MIS. 21 X 13
CORREDATA DA CARTIGLIO
"DE BERNARDI GRAFICA"
PAVIA

LOTTO 115



LOTTO 115
PIETRO FONTANA
(1762 – 1837)
BASE D'ASTA 120,00 /
STIMA 600,00
INCISIONE ACQUAFORTE
INTITOLATA "ERCOLE TRA VIZIO
E VIRTU"
MIS. 43 X 58,5

LOTTO 116



LOTTO 116
BASE D'ASTA 120,00 / STIMA 600,00
INCISIONE A COLORI
INTITOLATA "BATTAGLIA DI ABENSBERG,
20 APRILE 1809"
MIS. 32 X 47

LOTTO 117



LOTTO 117
BASE D'ASTA 120,00 / STIMA 600,00
INCISIONE A COLORI
INTITOLATA "BOMBARDAMENTO DI MADRID,
4 DICEMBRE 1808"
MIS. 32 X 47

LOTTO 118
HUBERT GOLTZIUS (1526 – 1583)
BASE D'ASTA 240,00 / STIMA 1.000,00
LOTTO COMPOSTO DA 02 INCISIONI
RAFF. IMPERATORI
MIS. 33 X 23,5
CORREDATE DA AUTENTICA
"OLIVA STAMPE ANTICHE"
PARMA

LOTTO 119



LOTTO 119
ANTONIO MAGINI (1555 – 1617)
BASE D'ASTA 240,00 / STIMA 1.000,00
INCISIONE
RAFF. MAPPA DUCATO DI PARMA E PIACENZA 1620
1° EDIZIONE
MIS. 40 X 54
A BASSO CARTIGLIO
"VALERIA BELLA STAMPE"
MILANO



LOTTO 120
GUSTAVO FOPPIANI (1925 – 1986)
BASE D'ASTA 120,00 / STIMA 500,00
 INCISIONE
 INTITOLATA "LA RAGAZZA CON IL GUANTO"
 MIS. 35 X 50 SIGLATA 79 / 99
 FIRMATA A RETRO



LOTTO 121
GUSTAVO FOPPIANI (1925 – 1986)
BASE D'ASTA 180,00 / STIMA 600,00
 LITOGRAFIA PROVA D'AUTORE
 RAFF. MAPPA
 MIS. 50 X 70
 FIRMATA E DATATA 1975 IN BASSO A DESTRA



LOTTO 122
GUSTAVO FOPPIANI (1925 – 1986)
BASE D'ASTA 180,00 / STIMA 600,00
 LITOGRAFIA
 RAFF. MAPPA
 MIS. 50 X 70 SIGLATA 53 / 60
 FIRMATA E DATATA 1972 IN BASSO A DESTRA



LOTTO 123
GUSTAVO FOPPIANI (1925 – 1986)
BASE D'ASTA 180,00 / STIMA 600,00
 LITOGRAFIA
 RAFF. FIGURA
 MIS. 50 X 70 SIGLATA 30 / 70
 FIRMATA E DATATA 1974 IN BASSO A DESTRA



LOTTO 124
GUSTAVO FOPPIANI
(1925 – 1986)
BASE D'ASTA 180,00 /
STIMA 600,00
 LITOGRAFIA
 RAFF. CASTELLO DI CUORI
 MIS. 50 X 70
 FIRMATA E DATATA 1975
 IN BASSO A DESTRA



LOTTO 125
GUSTAVO FOPPIANI (1925 – 1986)
BASE D'ASTA 420,00 / STIMA 1.200,00
 INCISIONE ACQUERELLATA
 RAFF. MUSICISTI
 MIS. 70 X 50 SIGLATA 1 / 7
 FIRMATA E DATATA 1977
 IN BASSO A DESTRA

LOTTO 126



LOTTO 126
BASE D'ASTA 110,00 / STIMA 250,00
CARAFFA IN ARGENTO 800
H. 21
PESO KG. 0,550

LOTTO 127



LOTTO 127
BASE D'ASTA 60,00 / STIMA 150,00
CIOTOLA IN ARGENTO 800
MIS. 18,5 X 18,5 X 8,5
PESO KG. 0,300
SOTTO ETICHETTA
"GIOIELLERIA E. DELLA LUCIA"
PIACENZA

LOTTO 128

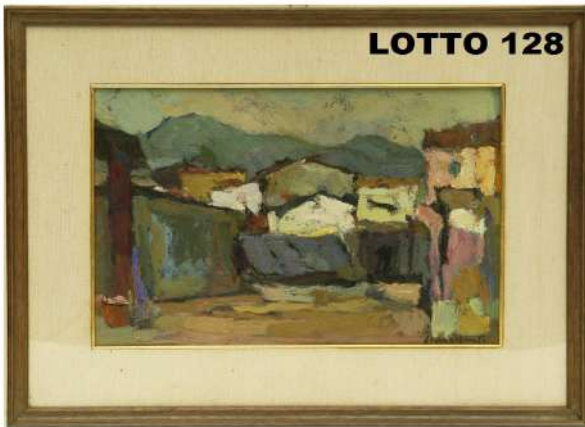

LOTTO 128
GIACOMO MALFANTI (1907 – 1998)
BASE D'ASTA 150,00 / STIMA 500,00
DIPINTO OLIO SU TAVOLA
RAFF. CASEGGIATO
MIS. 27 X 38
FIRMATO IN BASSO
A DESTRA

LOTTO 129



LOTTO 129
BASE D'ASTA 110,00 / STIMA 250,00

VASO AD ANFORA IN ARGENTO 800
H. 27
PESO KG. 0,550
SOTTO ETICHETTA "ARGENTERIA PARODI"
GENOVA

LOTTO 130



LOTTO 130
BASE D'ASTA 80,00 / STIMA 160,00
LOTTO COMPOSTO
DA 02 CANDELABRI
IN ARGENTO 800
H. 23

LOTTO 131



LOTTO 131
LUCIANO RICCHETTI (1897 – 1977)
BASE D'ASTA 1.000,00 / STIMA 1.800,00
DIPINTO OLIO SU TELA
RAFF. VASO DI FIORI
MIS. 60 X 43
FIRMATO E DATATO 1965
IN BASSO A DESTRA