

**I  
O  
R  
I**

**C  
A  
S  
A  
D'  
A  
S  
T  
E**

**ARTE - MODA - CULTURA**



*Asta On line*

**ARTE - DESIGN - LUXURY BAG**

**ASTA 64**

**DAL 1 AL 8 OTTOBRE**



**LOTTO 01**

**LOUIS VUITTON**

**BASE D'ASTA 6.500,00**

BORSA MODELLO "PUNCHING BAG" LOUIS  
VUITTON

CELEBRATING MONOGRAM ICONOCLASTS KARL  
LAGERFELD

PARIGI ANNI 2015/2020

CORREDATA DA CERTIFICATO DI GARANZIA



**LOTTO 02**

**FENDI**

**BASE D'ASTA 650,00**

BORSA MODELLO "TOTE  
BAG" IN TELA NERA

ITALIA ANNI 2015/2020



**LOTTO 03**

**FENDI**

**BASE D'ASTA 650,00**

BORSA MODELLO "TOTE  
BAG" IN TELA BEIGE

ITALIA ANNI 2015/2020



**LOTTO 04**

**BURBERRY**

**BASE D'ASTA 1.250,00**

BORSA MODELLO "THE BANNER"

IN PELLE CON LATI IN COTONE CON MOTIVO

HOUSE CHECK

ANNI 2015/2020

CORREDATA DA CERTIFICATO DI GARANZIA



**LOTTO 05**

**LOUIS VUITTON**

**BASE D'ASTA 1.850,00**

BORSONE MODELLO

"KEEPALL BANDOULIERE 55"

MONOGRAM ECLIPSE

PARIGI ANNI 2020



**LOTTO 07**

**LOUIS VUITTON**

**BASE D'ASTA 900,00**

BORSA A TRACOLLA

MODELLO "MUSETTE"

PARIS ANNI 2015/2020



**LOTTO 08**  
**LOUIS VUITTON**  
**BASE D'ASTA 350,00**  
PORTAFOGLIO IN PELLE  
BORDEAUX CON CATENELLA  
PARIS ANNI 2015/2020



**LOTTO 09**  
**LOUIS VUITTON**  
**BASE D'ASTA 200,00**  
BORSELLO PORTAFOTOCAMERA CON  
TRACOLLA IN TESSUTO  
MONOGRAMMATO  
PARIS ANNI 2015/2020



**LOTTO 10**  
**TOD'S**  
**BASE D'ASTA 250,00**  
BORSA IN PELLE MARRONE  
ITALIA ANNI 2015/2020



**LOTTO 11**  
**GUCCI**  
**BASE D'ASTA 625,00**  
BORSA IN CAMOSCIO VERDE  
CON INSERTI IN PELLE  
ITALIA ANNI 2015/2020



**LOTTO 12**  
**GUCCI**  
**BASE D'ASTA 125,00**  
CINTURA DA DONNA IN PELLE  
NERA  
CON FIBBIA "GG"  
ITALIA ANNI 2015/2020



**LOTTO 13**  
**PRADA**  
**BASE D'ASTA 125,00**  
CINTURA DA DONNA IN PELLE  
COLOR TORTORA  
ITALIA ANNI 2015/2020



**LOTTO 14**  
**GUCCI**  
**BASE D'ASTA 125,00**  
CINTURA DA DONNA IN PELLE E  
TESSUTO  
MONOGRAMMATO "GG"  
ITALIA ANNI 2015/2020



**LOTTO 15**  
**LOUIS VUITTON**  
**BASE D'ASTA 1.750,00**  
BORSA "HOBO MONOGRAM NOIR  
GAIA CON LUCCHETTO ARTSY"  
PARIS ANNI 2020



**LOTTO 16**  
**LOUIS VUITTON**  
**BASE D'ASTA 450,00**  
ACCESSORIO BORSA/PORTACHIAVI  
CON MEDAGLIETTE  
PARIS ANNI 2020



**LOTTO 17**  
**SERGE BELLONI (1925 - 2005)**  
**BASE D'ASTA 750,00**  
DIPINTO OLIO SU CARTONE  
RAFF. RIVA DEGLI  
SCHIAVONI A VENEZIA  
MIS. 22 X 52  
FIRMATO IN BASSO A  
SINISTRA



**LOTTO 18**  
**CARLO BERTE' (1939)**  
**BASE D'ASTA 2.200,00**  
DIPINTO OLIO SU TAVOLA  
RAFF. CITTA'  
MIS. 41 X 100  
FIRMATO E DATATO 2002  
IN BASSO A DESTRA



**LOTTO 19**  
**SERGE BELLONI**  
**(1925 - 2005)**  
**BASE D'ASTA 2.200,00**  
DIPINTO OLIO SU  
TAVOLA  
RAFF. LA SENNA A  
PARIGI  
MIS. 42 X 75  
FIRMATO IN BASSO A  
SINISTRA



**LOTTO 20**  
**ALFREDO SORESSI (1897 - 1982)**  
**BASE D'ASTA 1.250,00**  
DIPINTO OLIO SU TELA APPLICATA  
SU TAVOLA  
INTITOLATO "CAVALIERE DEL  
TREBBIA"  
MIS. 30 X 40  
FIRMATO E DATATO 1954 IN BASSO A  
DESTRA



**LOTTO 21**  
**PACIFICO SIDOLI (1868 - 1963)**  
**BASE D'ASTA 500,00**  
DIPINTO OLIO SU TAVOLA  
RAFF. PASTORELLA CON CAPRETTA "STUDIO DAL  
VERO"  
MIS. 29 X 22 ANNO 1941  
FIRMATO IN BASSO A SINISTRA



**LOTTO 22**  
**GIANCARLO FRANCESCONI (1925 - 2015)**  
**BASE D'ASTA 250,00**  
DIPINTO OLIO SU TAVOLA  
RAFF. RITRATTO DI RAGAZZA  
MIS. 50 X 35  
FIRMATO IN BASSO A DESTRA  
A RETRO AUTENTICA DATATA 1977





**LOTTO 23**  
**GIAN RITO BACCARINI (1895 – 1970)**  
**BASE D'ASTA 700,00**  
DIPINTO TECNICA MISTA SU CARTONE  
RAFF. NUDO FEMMINILE  
MIS. 80 X 50  
FIRMATO IN BASSO A SINISTRA



**LOTTO 24**  
**ERNESTO GIACOBBI (1891 – 1964)**  
**BASE D'ASTA 800,00**  
DIPINTO OLIO SU TAVOLA  
RAFF. PAESAGGIO CON  
PASTORELLI E GREGGE  
MIS. 46 X 74  
FIRMATO IN BASSO A DESTRA



**LOTTO 25**  
**CARLO SCROCCHI (1938 – 2012)**  
**BASE D'ASTA 100,00**  
DIPINTO OLIO SU TELA  
RAFF. CAVALLI  
MIS. 60 X 45  
FIRMATO E DATATO 1996 IN BASSO A SINISTRA



**LOTTO 26**  
**CARLO SCROCCHI (1938 – 2012)**  
**BASE D'ASTA 150,00**  
DIPINTO OLIO SU TELA  
RAFF. NATURA MORTA CON VASI  
MIS. 45 X 60  
FIRMATO E DATATO 2002 IN BASSO A DESTRA



**LOTTO 27**  
**CARLO SCROCCHI (1938 – 2012)**  
**BASE D'ASTA 100,00**  
DIPINTO OLIO SU TAVOLA  
RAFF. NATURA MORTA CON ZUCCHE  
MIS. 40 X 40  
FIRMATO E DATATO 2000 IN BASSO A DESTRA



**LOTTO 28**  
**CARLO SCROCCHI (1938 – 2012)**  
**BASE D'ASTA 200,00**  
DIPINTO OLIO SU TELA  
RAFF. SFILATA DI MODA  
MIS. 70 X 50  
FIRMATO E DATATO 2001 IN BASSO A SINISTRA



**LOTTO 29**  
**CARLO SCROCCHI (1938 – 2012)**  
**BASE D'ASTA 80,00**  
STAMPA INTITOLATA "DEFILE"  
MIS. 50 X 35  
FIRMATA E DATATA 1998 IN BASSO A DESTRA



**LOTTO 30**  
**CARLO SCROCCHI (1938 – 2012)**  
**BASE D'ASTA 50,00**  
DIPINTO OLIO SU TAVOLA  
RAFF. BALLERINI  
MIS. 23 X 13  
FIRMATO E DATATO 1975 IN BASSO A SINISTRA



**LOTTO 31**  
**CARLO SCROCCHI (1938 – 2012)**  
**BASE D'ASTA 200,00**  
DIPINTO OLIO SU TELA  
RAFF. PAESAGGIO COLLINARE CON  
CASEGGIATO  
MIS. 60 X 80  
FIRMATO E DATATO 1993 IN BASSO A  
DESTRA



**LOTTO 32**

**CARLO SCROCCHI (1938 – 2012)**

**BASE D'ASTA 80,00**

DIPINTO OLIO SU TELA

RAFF. CASE CON ALBERI

MIS. 40 X 50

FIRMATO E DATATO 2001 IN BASSO A DESTRA



**LOTTO 33**

**CARLO SCROCCHI (1938 – 2012)**

**BASE D'ASTA 150,00**

DIPINTO OLIO SU TELA

RAFF. RAGAZZA E FIORI

MIS. 60 X 50

FIRMATO E DATATO 1996 IN BASSO A DESTRA



**LOTTO 34**

**CARLO SCROCCHI (1938 – 2012)**

**BASE D'ASTA 80,00**

DIPINTO OLIO SU CARTONE

RAFF. PAESAGGIO LACUSTRE

MIS. 37 X 33

FIRMATO E DATATO 1995 IN BASSO A SINISTRA



**LOTTO 35**  
**CARLO SCROCCHI (1938 – 2012)**  
**BASE D'ASTA 50,00**  
DIPINTO OLIO SU TAVOLA  
RAFF. MADONNA  
MIS. 35 X 25  
FIRMATO E DATATO 2002 IN BASSO A DESTRA



**LOTTO 36**  
**CARLO SCROCCHI (1938 – 2012)**  
**BASE D'ASTA 80,00**  
DIPINTO OLIO SU CARTONE  
RAFF. VILLA  
MIS. 45 X 31  
FIRMATO E DATATO 2000 IN BASSO A DESTRA



**LOTTO 37**  
**BASE D'ASTA 700,00**  
COMO' A 2 CASSETTI E MEZZO  
IN LEGNO DI NOCE LASTRONATO  
CON INTARSI A RAMAGE FLOREALI  
IN VARIE ESSENZE LIGNEE  
MIS. 136 X 62 H. 88,5  
EPOCA LUIGI XVI°  
LOMBARDIA FINE XVIII°SEC.



**LOTTO 38**  
**BRUNO CASSINARI (1912 – 1992)**  
**BASE D'ASTA 190,00**  
SCULTURA MULTIPLA IN BRONZO  
RAFF. CAVALLO  
MIS. 40 X 18 H. 38  
SIGLATA 1325 / 2000  
FIRMATA IN BASSO SULLA BASE



**LOTTO 39**  
**G. DELFIORISI (INIZI XX°SEC.)**  
**BASE D'ASTA 160,00**  
SCULTURA IN BRONZO  
RAFF. DONNA CON CAPPELLO  
MIS. 15 X 7 H. 43  
FIRMATA SULLA BASE



**LOTTO 40**  
**KAISER GERMANY**  
**BASE D'ASTA 300,00**  
LOTTO COMPOSTO DA 02 VASI IN CERAMICA  
DIPINTA A MOTIVI ORIENTALI  
H. 40  
PRIMA META' XX°SEC.



**LOTTO 41**  
**THOMAS IVORY**  
**BASE D'ASTA 250,00**  
LOTTO COMPOSTO DA 02 VASI IN  
CERAMICA  
DIPINTA A MOTIVI FLOREALI  
H. 50  
BAVARIA GERMANIA PRIMA META'  
XX°SEC.



**LOTTO 42**  
**ANTONIO PECORARO (1938)**  
**BASE D'ASTA 150,00**  
DIPINTO OLIO SU TELA  
RAFF. PESCATORI  
MIS. 23 X 30  
FIRMATO IN BASSO A SINISTRA



**LOTTO 43**  
**ANTONIO PECORARO (1938)**  
**BASE D'ASTA 200,00**  
DIPINTO OLIO SU TELA  
RAFF. RAGAZZE NEL BOSCO  
MIS. 40 X 50  
FIRMATO IN BASSO A DESTRA



**LOTTO 44**  
**JOE COLOMBO (1930 – 1971)**  
**BASE D'ASTA 400,00**  
**BOBY ROLLING CART IN PLASTICA**  
MIS. 41 X 43 H. 74  
FIRMATO SULLA BASE



**LOTTO 45**  
**KUNDALINI**  
**BASE D'ASTA 1.250,00**  
**LAMPADA DA PARETE**  
**MODELLO "SHAKTI FIX"**  
H. 320 DIAM. 20





**LOTTO 46**  
**KUNDALINI**  
**BASE D'ASTA 1.250,00**  
LAMPADA DA PARETE  
MODELLO "SHAKTI FIX"  
H. 320 DIAM. 20



**LOTTO 47**  
**KUNDALINI**  
**BASE D'ASTA 650,00**  
LAMPADA A SOSPENSIONE  
MODELLO "SHAKTI SKY"  
LARGH. 250 DIAM. 16



**LOTTO 48**  
**ANNA CASTELLI FERRIERI & IGNAZIO GARDELLA (XX°SEC.)**  
**BASE D'ASTA 800,00**  
TAVOLO PER KARTELL  
MODELLO "4993" IN POLIESTERE  
DIAM. 120 H. 72  
ANNO 1967



**LOTTO 49**  
**GIORGIO GURIOLI (XX°SEC.)**  
**BASE D'ASTA 2.000,00**  
POLTRONA PER KUNDALINI  
MODELLO "HARA"  
IN VETRORESINA LACCATA COLOR  
BIANCO  
H. 70 - LUNGH. 86 - PROF. 70  
ANNO 2002



**LOTTO 50**  
**JOE COLOMBO (1930 – 1971)**  
**BASE D'ASTA 250,00**  
LOTTO COMPOSTO DA 04 SEDIE PER  
KARTELL  
MODELLO "4867"  
IN POLIPROPILENE BIANCO PANNA  
MIS. 42 X 50 H. 71 TIMBRATE SOTTO  
PRODOTTE DA KARTELL NEGLI  
ANNI 70  
E DISEGNATE DA JOE COLOMBO  
NEL 1967



**LOTTO 51**  
**ROMANO TAGLIAFERRI (1940 – 2006)**  
**BASE D'ASTA 200,00**  
DIPINTO OLIO SU TAVOLA  
RAFF. FONDALE MARINO CON FIGURA  
MIS. 30 X 20  
FIRMATO IN BASSO A DESTRA



**LOTTO 52**  
**CARLO SCROCCHI (1938 – 2012)**  
**BASE D'ASTA 80,00**  
DIPINTO OLIO SU CARTONE TELATO  
RAFF. NUDO DI SCHIENA  
MIS. 25 X 21  
FIRMATO E DATATO 1975 IN BASSO A DESTRA



**LOTTO 53**  
**ALFREDO SORESSI (1897 – 1982)**  
**BASE D'ASTA 180,00**  
DIPINTO OLIO SU TAVOLA  
RAFF. CAPRETTE CON PASTORELLA  
MIS. 13 X 15  
FIRMATO IN BASSO A DESTRA  
A RETRO AUTENTICA DELL'ARTISTA



**LOTTO 54**  
**ERNESTO GIACOBBI (1891 – 1964)**  
**BASE D'ASTA 150,00**  
DIPINTO OLIO SU TAVOLA  
RAFF. PAESAGGIO MONTANO CON  
CASE  
MIS. 27 X 40  
FIRMATO E DATATO 1953 IN BASSO A  
DESTRA



**LOTTO 55**  
**WALTER FALCONI (1935)**  
**BASE D'ASTA 200,00**  
DIPINTO ACRILICI SU TELA  
INTITOLATO "NELLA PISCINA"  
MIS. 35 X 50 ANNO 1979  
FIRMATO IN BASSO A DESTRA



**LOTTO 56**  
**ELIANO FANTUZZI (1909 – 1987)**  
**BASE D'ASTA 200,00**  
DIPINTO OLIO SU TELA  
RAFF. RAGAZZA AL PORTO  
MIS. 70 X 50 FIRMATO IN BASSO A SINISTRA  
A RETRO TIMBRO "GALLERIA CONSORTI" ROMA



**LOTTO 57**  
**GIANFRANCO RONTANI (1926 – 2018)**  
**BASE D'ASTA 150,00**  
DIPINTO OLIO SU TELA  
INTITOLATO "NUDO"  
MIS. 70 X 60  
FIRMATO E DATATO 1974 IN BASSO A DESTRA



**LOTTO 58**  
**GUIDO MAGGI (1925)**  
**BASE D'ASTA 375,00**  
DIPINTO OLIO SU TELA  
INTITOLATO "GUERRIERO"  
MIS. 40 X 30 ANNO 1974  
FIRMATO SUL LATO DESTRO



**LOTTO 59**  
**GUIDO MAGGI (1925)**  
**BASE D'ASTA 375,00**  
DIPINTO OLIO SU TELA  
INTITOLATO "BAMBINO CON PAVONI"  
MIS. 40 X 30 ANNO 1974  
FIRMATO IN BASSO



**LOTTO 60**  
**GUIDO MAGGI (1925)**  
**BASE D'ASTA 250,00**  
DIPINTO OLIO SU TELA  
INTITOLATO "RAGAZZO CON SOLE"  
MIS. 30 X 20 ANNO 1974  
FIRMATO SUL LATO DESTRO



**LOTTO 61**  
**GUIDO MAGGI (1925)**  
**BASE D'ASTA 250,00**  
DIPINTO OLIO SU TELA  
RAFF. INFORMALE  
MIS. 30 X 20 ANNO 1974  
FIRMATO SUL LATO DESTRO



**LOTTO 62**  
**GUIDO MAGGI (1925)**  
**BASE D'ASTA 500,00**  
DIPINTO OLIO SU TELA  
INTITOLATO "VERSO LA LIBERTA"  
MIS. 50 X 70  
FIRMATO A RETRO



**LOTTO 63**

**GUIDO MAGGI (1925)**

**BASE D'ASTA 500,00**

DIPINTO OLIO SU TELA

RAFF. NUDO FEMMINILE DI SCHIENA

MIS. 70 X 50 ANNO 1971

FIRMATO IN BASSO A SINISTRA



**LOTTO 64**

**GUIDO MAGGI (1925)**

**BASE D'ASTA 375,00**

DIPINTO OLIO SU TELA

INTITOLATO "RAGAZZO E CIVETTA"

MIS. 40 X 30 ANNO 1974

FIRMATO SUL LATO DESTRO



**LOTTO 65**

**A FIRMA LEGA**

**BASE D'ASTA 1.300,00**

DIPINTO OLIO SU CARTONE

RAFF. FIGURA FEMMINILE SEDUTA

MIS. 24 X 18

FIRMATO IN BASSO A DESTRA



**LOTTO 66**  
**TEOFILO PATINI (1840 – 1906)**  
**BASE D'ASTA 700,00**  
DIPINTO OLIO SU TELA  
RAFF. RITRATTO  
MIS. 29 X 23  
FIRMATO IN BASSO A SINISTRA



**LOTTO 67**  
**LEONARDO BAZZARO (1853 – 1937)**  
**BASE D'ASTA 200,00**  
DIPINTO OLIO SU TAVOLA  
RAFF. PAESAGGIO MONTANO  
MIS. 33 X 25  
FIRMATO IN BASSO A SINISTRA

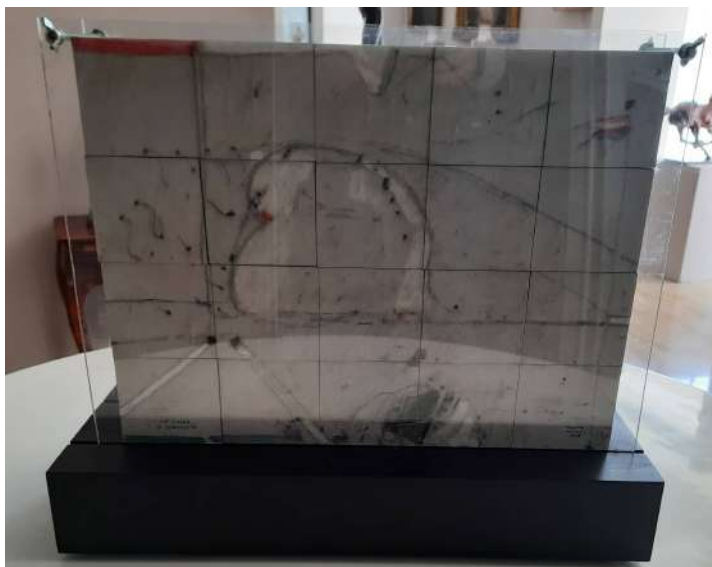

**LOTTO 68**  
**MAURO FORNARI (1949)**  
**BASE D'ASTA 1.000,00**  
OPERA PITTOSCULTOREA TEMPERA SU  
CARTA  
RAFF. IL GIOCO "6 DISEGNI AL CUBO"  
MIS. 54 X 21 H. 48,5  
FIRMATA E DATATA 2008 IN BASSO A  
DESTRA  
CORREDATA DA AUTENTICA





**LOTTO 69**  
**SALVATORE FIUME (1915 – 1997)**  
**BASE D'ASTA 160,00**  
LOTTO COMPOSTO DA  
02 BASSORILIEVI SU  
LAMINA D'ARGENTO  
RAFF. "SATIRO E NINFA" E  
"MENADE IN SICILIA"  
MIS. 25 X 17,5 SIGLATE  
336 / 450 E 138 / 450  
FIRMATE IN BASSO  
CORREDATE DA  
AUTENTICHE



**LOTTO 70**  
**ALFREDO ZECCA (1917 – 1998)**  
**BASE D'ASTA 100,00**  
DIPINTO ACQUERELLO SU CARTONE  
INTITOLATO "VAL DI FIEMME"  
MIS. 70 X 50  
FIRMATO IN BASSO A DESTRA



**LOTTO 71**  
**ALFREDO ZECCA (1917 – 1998)**  
**BASE D'ASTA 100,00**  
DIPINTO ACQUERELLO SU CARTONE  
RAFF. VENEZIA  
MIS. 50 X 70  
FIRMATO IN BASSO A SINISTRA



**LOTTO 72**  
**ERNESTO GIACOBBI (1891 – 1964)**  
**BASE D'ASTA 250,00**  
DIPINTO OLIO SU TELA  
RAFF. CIOTTI LIMON  
MIS. 40 X 30  
FIRMATO IN ALTO A SINISTRA



**LOTTO 73**  
**VINCENZO LARICCHIA (1940)**  
**BASE D'ASTA 250,00**  
DIPINTO OLIO SU TELA  
RAFF. CHERICHETTI  
MIS. 40 X 30  
FIRMATO IN BASSO A SINISTRA



**LOTTO 74**  
**CINELLO LOSI (1928 – 1982)**  
**BASE D'ASTA 100,00**  
LITOGRAFIA  
RAFF. RAGAZZA IN BICICLETTA  
MIS. 50 X 70 SIGLATA 140 / 170  
FIRMATA E DATATA 1967 IN BASSO  
A DESTRA



**LOTTO 75**  
**BURBERRY**  
**BASE D'ASTA 300,00**  
BORSA MODELLO "PRORSUM HOUSE  
CHECK PYTHON"  
MEDIUM BLAZE SACHEL GOLD  
METALLIC  
ANNI 2020  
CORREDATA DA CERTIFICATO DI  
GARANZIA



**LOTTO 76**  
**MOSCHINO**  
**BASE D'ASTA 150,00**  
BORSA IN PELLE ROSSA  
MODELLO "LOVE MOSCHINO"  
ANNI 2010



**LOTTO 77**  
**TRUSSARDI**  
**BASE D'ASTA 100,00**  
BORSA A SACCHETTO  
IN PELLE BLU  
ITALIA ANNI 2000



**LOTTO 78**  
**DIOR**  
**BASE D'ASTA 350,00**  
BORSETTA MODELLO "DETECTIVE"  
IN STOFFA NERA CON INSERTI IN PELLE  
E TASCHE FRONTALI  
CORREDATA DA CERTIFICATO DI  
GARANZIA  
ANNI 2000 - 2005



**LOTTO 79**  
**LOUIS VUITTON**  
**BASE D'ASTA 450,00**  
BORSA MODELLO "WHITE  
MONOGRAM MULTICOLOR  
SPEEDY 30"  
PARIS ANNI 2000 - 2005



**LOTTO 81**  
**GUCCI**  
**BASE D'ASTA 150,00**  
BORSA MODELLO "CHARLOTTE"  
IN TESSUTO MONOGRAMMATO  
CON INSERTI IN PELLE ROSSA  
ITALIA ANNI 2000



**LOTTO 82**  
**GUCCI**  
**BASE D'ASTA 250,00**  
BORSA IN TESSUTO  
MONOGRAMMATO NERO  
CON INSERTI IN PELLE  
ITALIA ANNI 2010



**LOTTO 83**  
**PRADA**  
**BASE D'ASTA 150,00**  
BORSA IN TESSUTO TECNICO  
NERO  
CON INSERTI IN PELLE  
STAMPATA  
ITALIA ANNI 2000



**LOTTO 84**  
**ERNESTO GIACOBBI**  
**(1891 – 1964)**  
**BASE D'ASTA 680,00**  
DIPINTO OLIO SU TAVOLA  
RAFF. GREGGE CON  
PASTORELLI  
MIS. 75 X 130  
FIRMATO IN BASSO A DESTRA



**LOTTO 85**  
**ERNESTO GIACOBBI**  
**(1891 – 1964)**  
**BASE D'ASTA 1.000,00**  
DIPINTO OLIO SU  
TAVOLA  
RAFF. DONNA DISTESA  
MIS. 50 X 100  
FIRMATO IN BASSO A  
SINISTRA



**LOTTO 86**  
**ERNESTO GIACOBBI (1891 – 1964)**  
**BASE D'ASTA 1.000,00**  
DIPINTO OLIO SU TAVOLA  
RAFF. GITANA CON CHITARRA  
MIS. 66 X 54  
FIRMATO IN ALTO A DESTRA



**LOTTO 87**  
**CONTARDO BARBIERI (1900 – 1966)**  
**BASE D'ASTA 600,00**  
DIPINTO OLIO SU TAVOLA  
RAFF. NATURA MORTA CON FRUTTA E  
LAMPADA  
MIS. 50 X 65  
FIRMATO IN BASSO A SINISTRA



**LOTTO 89**  
**CONTARDO BARBIERI (1900 – 1966)**  
**BASE D'ASTA 500,00**  
DIPINTO OLIO SU TELA  
RAFF. CONTADINA CON CESTINO  
MIS. 35 X 50  
FIRMATO IN BASSO A SINISTRA



**LOTTO 90**  
**FRANCESCO PAOLO MANCINI (1900 - ?)**  
**BASE D'ASTA 125,00**  
DIPINTO OLIO SU TELA APPLICATA SU TAVOLA  
RAFF. PAESAGGIO MONTANO CON FIGURE  
MIS. 35 X 25  
FIRMATO IN BASSO A SINISTRA



**LOTTO 91**  
**FRANCESCO PAOLO MANCINI (1900 - ?)**  
**BASE D'ASTA 125,00**  
DIPINTO OLIO SU TELA APPLICATA SU TAVOLA  
RAFF. PAESAGGIO LACUSTRE CON FIGURE  
MIS. 35 X 25  
FIRMATO IN BASSO A DESTRA



**LOTTO 92**  
**ANDREA CASCELLA (1920 – 1990)**  
**BASE D'ASTA 1.500,00**  
SCULTURA IN MARMO  
INTITOLATA "ORIGINE"  
MIS. 21 X 18 X 13 ANNO 1987  
SIGLATA 3 / 10



**LOTTO 93**  
**BASE D'ASTA 250,00**  
TAVOLINO NAPOLEONE III°  
LASTRONATO ED INTARSIATO IN BOIS DE ROSE  
MIS. 35 X 41 H. 68  
FRANCIA FINE XIX°SEC.





**LOTTO 94**  
**BASE D'ASTA 800,00**  
CONSOLLE IN STILE  
DECO'  
IN RADICA DI THUYA  
MIS. 120 X 40 H. 85  
EPOCA XX°SEC.



**LOTTO 95**  
**BASE D'ASTA 1.250,00**  
CASSETTONE A 3 CASSETTI  
E MEZZO  
IN LEGNO DI NOCE  
MASSELLO  
MIS. 153,5 X 59 H. 106  
LOMBARDIA FINE XVII°SEC.



**LOTTO 96**  
**GUCCI**  
**BASE D'ASTA 400,00**  
BORSA MODELLO "PELHAM"  
IN TESSUTO MONOGRAMMATO "GG"  
BEIGE CON BORCHIE  
ITALIA ANNI 2010 - 2015



**LOTTO 97**  
**PRADA**  
**BASE D'ASTA 400,00**  
BORSA LOGO JACQUARD A CORDA + CAFFE'  
ITALIA ANNI 2015  
CORREDATA DA CERTIFICATO DI GARANZIA



**LOTTO 98**  
**ERCOLE CASALI (1884 – 1948)**  
**BASE D'ASTA 470,00**  
DIPINTO OLIO SU TELA  
RAFF. RITRATTO DI SIGNORA  
MIS. 75 X 60  
PUBBLICATO A PAG. 26 DEL LIBRO "ERCOLE  
CASALI"  
ASSOCIAZIONE AMICI DELL'ARTE



**LOTTO 99**  
**ALFREDO SORESSI (1897 – 1982)**  
**BASE D'ASTA 660,00**  
DIPINTO OLIO SU TAVOLA  
RAFF. CAVALLI CHE  
ATTRAVERSANO IL FIUME  
MIS. 23 X 43  
FIRMATO E DATATO 1967 IN BASSO  
A DESTRA



**LOTTO 100**  
**GIACOMO MALFANTI (1907 – 1998)**  
**BASE D'ASTA 270,00**  
DIPINTO OLIO SU CARTONE  
RAFF. PAESAGGIO CON ALBERI  
MIS. 25 X 35 ANNI 50  
FIRMATO IN BASSO A DESTRA  
A RETRO AUTENTICA DEL PROF.  
FERDINANDO ARISI



**LOTTO 101**  
**ARNALDO RONCHI (1898 – 1985)**  
**BASE D'ASTA 160,00**  
DIPINTO OLIO SU CARTONE  
INTITOLATO "S. PANCRAZIO - RAMPONIO"  
MIS. 19 X 27,5 ANNO 1943  
FIRMATO IN BASSO A DESTRA



**LOTTO 102**  
**FIRMA ILLEGGIBILE (XIX°SEC.)**  
**BASE D'ASTA 800,00**  
DIPINTO OLIO SU TELA  
RAFF. RITRATTO DI BAMBINO  
MIS. 48 X 38  
FIRMATO IN BASSO A DESTRA



**LOTTO 103**  
**BASE D'ASTA 160,00**  
CAVALLO A DONDOLO IN LEGNO  
MIS. 115 X 42 H. 63  
EPOCA META' XX°SEC.



**LOTTO 104**  
**LOUIS VUITTON**  
**BASE D'ASTA 100,00**  
**TROUSSE TOILETTE**  
**MONOGRAM VINTAGE**  
**PARIS ANNI 90**