

ASTA DI LUXURY BAGS

DA SABATO 7 A SABATO 14 OTTOBRE

LV

LOUIS VUITTON

CC

CHANEL

GUCCI



ASTA 69

On Line

I O R I

CASA D'ASTE



BORBONESE

ARMODIO

ROMANO

Bicchieri



Cartier

Gfoppiani

BOT

SPAZZALI

ASTA DI ARTE MODERNA

DA SABATO 7 A SABATO 14 OTTOBRE



LOTTO 01
MARIO MAFAI (1902 - 1965)
BASE D'ASTA 1.000,00
DIPINTO TECNICA MISTA SU TAVOLA
RAFF. CRISTO CROCIFISSO
MIS. 70 X 50
FIRMATO E DATATO 1962 IN BASSO A SINISTRA



LOTTO 02
PIERO GAULI (1916 - 2012)
BASE D'ASTA 300,00
DIPINTO OLIO SU TELA
INTITOLATO "MODELLA CHE SI SPOGLIA"
MIS. 120 X 60 ANNO 1980
FIRMATO IN BASSO A SINISTRA



LOTTO 03
GIANCARLO BRAGHIERI (1930 – 2009)
BASE D'ASTA 350,00
DIPINTO OLIO SU TAVOLA
RAFF. FIGURE
MIS. 39 X 49
FIRMATO E DATATO 1967 IN BASSO A SINISTRA



LOTTO 04
GIUSEPPE MIGNECO (1908 – 1997)
BASE D'ASTA 140,00
SERIGRAFIA
INTITOLATA "GIOCATORE DI BOCCE"
MIS. 37 X 29,5 SIGLATA 7 / 20
FIRMATA IN BASSO A DESTRA
A RETRO CERTIFICATO "GRAFISER"
STAMPERIA D'ARTE ROMA



LOTTO 05
LAMBERTO PIGNOTTI (1926)
BASE D'ASTA 210,00
STAMPA
INTITOLATA "ALICE E LO SPECCHIO"
MIS. 27 X 20
FIRMATA E DATATA 1987 NEL MEZZO
A RETRO TIMBRO "CENTRO CULTURALE D'ARTE BELLORA"

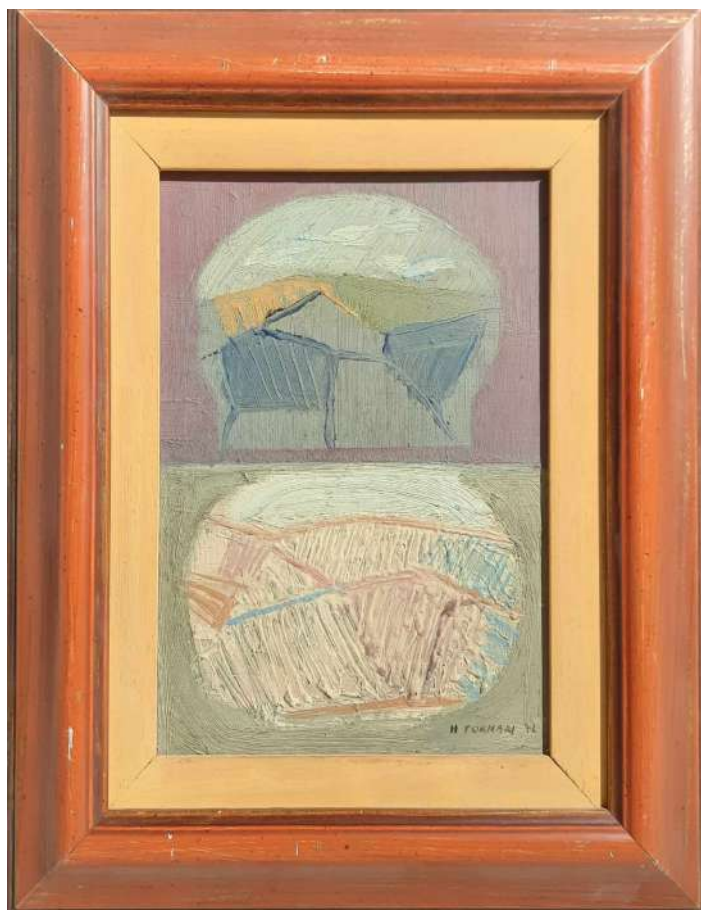

LOTTO 06

MAURO FORNARI (1949)

BASE D'ASTA 210,00

DIPINTO OLIO SU TAVOLA

RAFF. INFORMALE

MIS. 27 X 21

FIRMATO E DATATO 1972 IN BASSO A DESTRA



LOTTO 07

LUISO STURLA (1930)

BASE D'ASTA 420,00

DIPINTO ACQUERELLO SU CARTA

INTITOLATO "LAVANDA E CERCHIONI"

MIS. 50 X 35

FIRMATO E DATATO 2001 IN BASSO A DESTRA



LOTTO 08
GUSTAVO FOPPIANI (1925 – 1986)
BASE D'ASTA 560,00
DIPINTO ACQUERELLO SU CARTONE
INTITOLATO "DAL FOTOGRAFO ALLA
MODA"
MIS. 18 X 25,5
FIRMATO E DATATO 1982 IN BASSO A
DESTRA



LOTTO 09
GUSTAVO FOPPIANI (1925 – 1986)
BASE D'ASTA 420,00
DIPINTO ACQUERELLO SU CARTONE
INTITOLATO "UN RE DI CARNEVALE"
MIS. 36 X 25
FIRMATO E DATATO 1987 IN BASSO A DESTRA



LOTTO 10
PLINIO SIDOLI (1922 – 2000)
BASE D'ASTA 280,00
DIPINTO OLIO SU TAVOLA
RAFF. RITRATTO DI RAGAZZA
MIS. 28 X 21
ESEGUITO SOTTO LA GUIDA PATERNA
FIRMATO E DATATO 1946 IN BASSO A SINISTRA



LOTTO 11
GIUSEPPE VIOLA (1933 – 2010)
BASE D'ASTA 50,00
DIPINTO OLIO SU TELA
INTITOLATO "STUDIO"
MIS. 50 X 40 ANNO 1970
FIRMATO IN BASSO A DESTRA



LOTTO 12
GIUSEPPE VIOLA (1933 – 2010)
BASE D'ASTA 50,00
DIPINTO OLIO SU TELA
INTITOLATO "PIANISTA"
MIS. 70 X 50
FIRMATO IN BASSO A DESTRA
A RETRO AUTENTICA DELL'ARTISTA



LOTTO 13
GIUSEPPE VIOLA (1933 – 2010)
BASE D'ASTA 50,00
DIPINTO OLIO SU TELA
RAFF. DONNA IN BICICLETTA
MIS. 70 X 50
FIRMATO IN BASSO A DESTRA
A RETRO AUTENTICA DELL'ARTISTA



LOTTO 14
GIUSEPPE VIOLA (1933 – 2010)
BASE D'ASTA 50,00
DIPINTO OLIO SU TELA
RAFF. LA DATTILOGRAFA
MIS. 70 X 50
FIRMATO IN BASSO A DESTRA
A RETRO AUTENTICA DELL'ARTISTA



LOTTO 15
GIUSEPPE VIOLA (1933 – 2010)
BASE D'ASTA 50,00
DIPINTO OLIO SU TELA
INTITOLATO "CICLISTA"
MIS. 30 X 24 ANNO 1982
FIRMATO A RETRO



LOTTO 16
GIUSEPPE VIOLA (1933 – 2010)
BASE D'ASTA 50,00
DIPINTO OLIO SU TELA
INTITOLATO "PERSONAGGIO"
MIS. 35 X 25 ANNO 1990
FIRMATO IN BASSO A DESTRA
A RETRO AUTENTICA DELL'ARTISTA



LOTTO 17
MAESTRO XVIII°SEC.
BASE D'ASTA 500,00
DIPINTO OLIO SU TELA
RAFF. SCENA ISTORIATA
MIS. 80 X 100



LOTTO 18
MAESTRO XVIII°SEC.
BASE D'ASTA 500,00
DIPINTO OLIO SU TELA
RAFF. SCENA GALANTE
MIS. 80 X 100



LOTTO 20
MELCAMI (XX°SEC.)
BASE D'ASTA 210,00
DIPINTO OLIO SU TELA
RAFF. INFORMALE CON OCCHI
MIS. 65 X 91
FIRMATO E DATATO 1997
IN BASSO A SINISTRA



LOTTO 21
PIERLUIGI PARMIGIANI (XX°SEC.)
BASE D'ASTA 210,00
DIPINTO TECNICA MISTA SU CARTONE
INTITOLATO "IN SACRESTIA E' TEMPO DI PREGHIERA"
MIS. 60 X 40
A RETRO CARTIGLIO "FONDAZIONE DI PIACENZA E
VIGEVANO"



LOTTO 22
TOMMY SEMERARO (XX°SEC.)
BASE D'ASTA 140,00
DIPINTO OLIO SU TELA
RAFF. PAESAGGIO CON PALLONCINI
MIS. 50 X 60
FIRMATO E DATATO 1975
IN BASSO A SINISTRA



LOTTO 23
TOMMY SEMERARO (XX°SEC.)
BASE D'ASTA 140,00
DIPINTO OLIO SU TAVOLA
INTITOLATO "INTERPRETAZIONE DELLA
MATERIA"
MIS. 27 X 37
FIRMATO E DATATO 1975 IN BASSO A
SINISTRA



LOTTO 24
LALIQUE
BASE D'ASTA 600,00
SERVIZIO COMPOSTO DA 12
BICCHIERI IN CRISTALLO
DECORATO
FRANCIA FINE XX°SEC.



LOTTO 25
RICCARDO ROSSI (XX°SEC.)
BASE D'ASTA 90,00
DIPINTO OLIO SU TAVOLA
RAFF. PASTORELLO CON GREGGE
MIS. 17 X 11



LOTTO 26
GIUSEPPE DALLA VECCHIA (XIX°SEC.)
BASE D'ASTA 250,00
DIPINTO ACQUERELLO SU CARTA
INTITOLATO "VENEZIA"
MIS. 40 X 55
FIRMATO E DATATO 1904 IN BASSO A DESTRA



LOTTO 27
LUCIANO RICCHETTI (1897 – 1977)
BASE D'ASTA 670,00
DIPINTO OLIO SU TAVOLA
RAFF. VASO DI FIORI
MIS. 63 X 50
FIRMATO IN BASSO A DESTRA



LOTTO 28
PAOLO PEROTTI (1928 – 2018)
BASE D'ASTA 170,00
SCULTURA IN TERRACOTTA
RAFF. INCISORE
MIS. 23,5 X 16 SIGLATA 11 / 20
FIRMATA IN BASSO A DESTRA



LOTTO 29
BASE D'ASTA 230,00
LOTTO COMPOSTO DA 08 VASI
CLOISONNE'
H. 15
CINA FINE XIX°SEC.



LOTTO 30
ROMANO TAGLIAFERRI (1940 – 2006)
BASE D'ASTA 350,00
DIPINTO OLIO SU TAVOLA
RAFF. VEDUTA DI CITTA'
MIS. 25 X 40
FIRMATO IN BASSO A DESTRA



LOTTO 31
LUCIANO SPAZZALI (1911 – 1997)
BASE D'ASTA 420,00
DIPINTO OLIO SU TELA
RAFF. MADONNA
MIS. 70 X 50
FIRMATO E DATATO 1950
IN BASSO A DESTRA



LOTTO 32
OSVALDO BARBIERI "BOT"
 (1895 – 1958)
BASE D'ASTA 750,00
 LOTTO COMPOSTO DA 05 DIPINTI
 ACQUERELLI SU CARTA
 RAFF. FIGURE VARIE
 MIS. 11 X 8
 FIRMATE IN BASSO



LOTTO 33
OSVALDO BARBIERI "BOT" (1895 – 1958)
BASE D'ASTA 140,00
 DIPINTO TECNICA MISTA SU CARTA
 RAFF. NATURA MORTA
 MIS. 9,5 X 7 ANNO 1950
 FIRMATO IN BASSO A SINISTRA



LOTTO 34
OSVALDO BARBIERI "BOT" (1895 – 1958)
BASE D'ASTA 140,00
 DIPINTO TECNICA MISTA SU CARTA
 RAFF. CASACCE
 MIS. 7 X 10,5
 FIRMATO IN BASSO A DESTRA



LOTTO 35
OSVALDO BARBIERI "BOT"
(1895 – 1958)
BASE D'ASTA 300,00
DIPINTO ACQUERELLO SU CARTA
RAFF. PAESAGGIO
MIS. 12 X 21
FIRMATO IN BASSO A SINISTRA



LOTTO 37
OSVALDO BARBIERI "BOT"
(1895 – 1958)
BASE D'ASTA 500,00
DIPINTO OLIO SU CARTONE
RAFF. CASEGGIATO
MIS. 12,5 X 19
FIRMATO IN BASSO A SINISTRA



LOTTO 40
ARMODIO (1938)
BASE D'ASTA 2.000,00
DIPINTO OLIO SU TELA
RAFF. VELIERO SPIAGGIATO
MIS. 70 X 100
FIRMATO E DATATO 1963 IN ALTO A
DESTRA

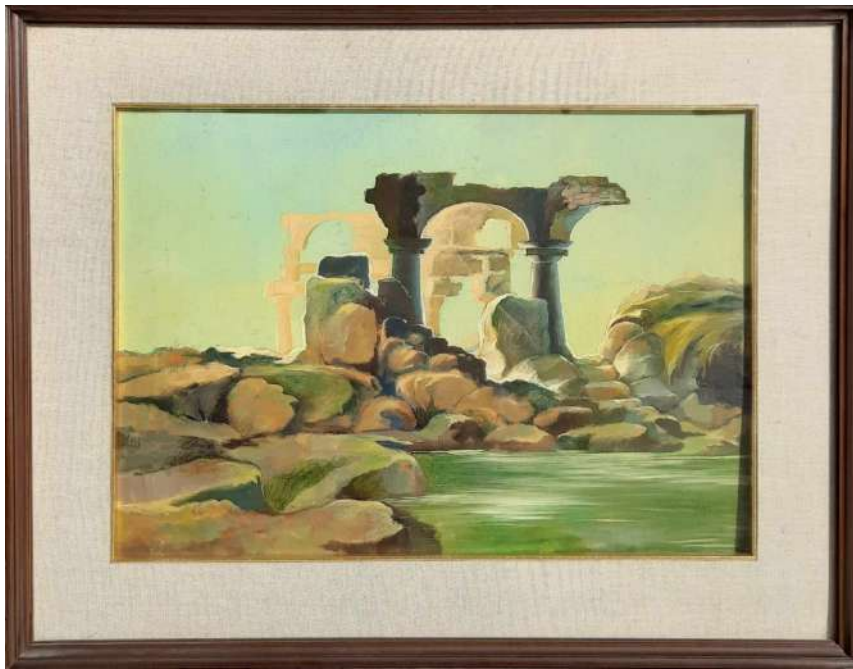

LOTTO 41
ARMODIO (1938)
BASE D'ASTA 500,00
DIPINTO OLIO SU CARTONE
RAFF. ROVINE
MIS. 35 X 50
FIRMATO E DATATO 1957 IN BASSO A SINISTRA

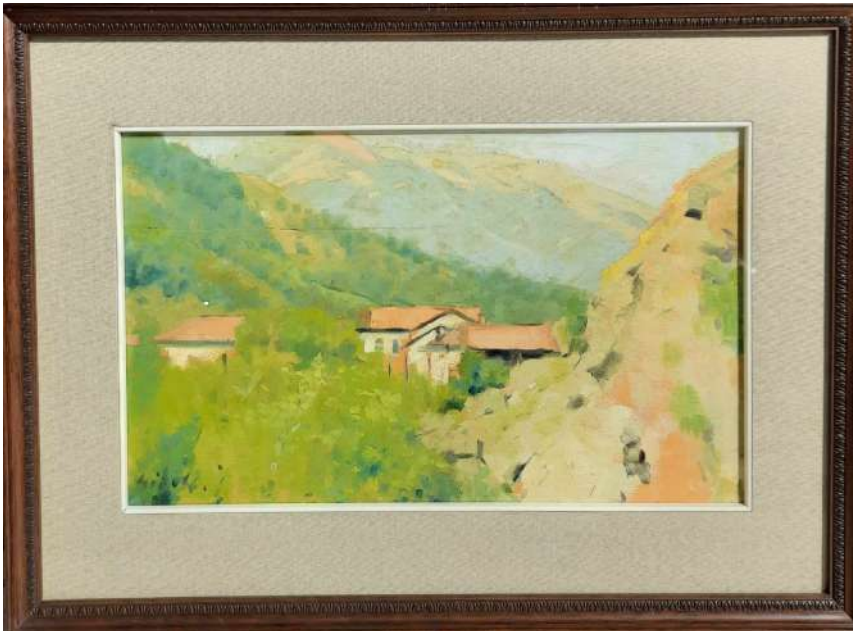

LOTTO 42
ERNESTO GIACOBBI (1891 – 1964)
BASE D'ASTA 200,00
DIPINTO OLIO SU TAVOLA
RAFF. CASE IN COLLINA
MIS. 25 X 44
FIRMATO IN BASSO A SINISTRA



LOTTO 43
ERNESTO GIACOBBI (1891 – 1964)
BASE D'ASTA 200,00
DIPINTO OLIO SU TAVOLA
RAFF. SENTIERO NEL BOSCO
MIS. 25 X 44
FIRMATO IN BASSO A SINISTRA



LOTTO 44
ERNESTO GIACOBBI (1891 – 1964)
BASE D'ASTA 200,00
DIPINTO OLIO SU TAVOLA
RAFF. CASEGGIATO
MIS. 25 X 44
FIRMATO IN BASSO A DESTRA



LOTTO 45
EGIDIO MARULLI (1915 – 1976)
BASE D'ASTA 50,00
STAMPA
RAFF. CASE CON NEVE
MIS. 40 X 50
FIRMATA IN BASSO A DESTRA



LOTTO 46
LUIGI MAZZA (XX°SEC.)
BASE D'ASTA 200,00
DIPINTO OLIO SU TELA
RAFF. CHIOSTRI DEL DUOMO A
PIACENZA
MIS. 50 X 68
FIRMATO E DATATO 1963 IN BASSO
NEL MEZZO



LOTTO 47

GUCCI

BASE D'ASTA 350,00

BORSA MODELLO "BROWN BAMBOO GG JACQUARD"
IN TELA BEIGE



LOTTO 48

GUCCI

BASE D'ASTA 140,00

CINTURA IN PELLE
COLOR ANTRACITE
CON CHIUSURA DORATA



LOTTO 50

GUCCI

BASE D'ASTA 280,00

STIVALETTI DA DONNA
IN PELLE NERA
NUMERO 38 ½



LOTTO 51
CHLOE'
BASE D'ASTA 170,00
BORSA MODELLO "EDITH"
IN TELA NERA
CON INSERTI IN PELLE MARRONE



LOTTO 52
JIL SANDER
BASE D'ASTA 170,00
BORSA IN PELLE MARRONE



LOTTO 53
PRADA
BASE D'ASTA 140,00
STIVALI DA DONNA
IN PELLE NERA
NUMERO 36 ½



LOTTO 54

PRADA

BASE D'ASTA 140,00

STIVALETTI DA DONNA STRINGATI
IN PELLE SCAMOSCIATA MARRONE
NUMERO 37 ½



LOTTO 55

FAY

BASE D'ASTA 280,00

CAPPOTTO DA DONNA
IN LANA MARRONE
CON PIUMINO INTERNO AMOVIBILE



LOTTO 56

COSTUME NATIONAL

BASE D'ASTA 420,00

CAPPOTTO DA DONNA DOUBLE FACE
IN PELLE E PELLICCIA NERA



LOTTO 57

ANNARITA N

BASE D'ASTA 210,00

GIACCHETTA DA DONNA IN LANA NERA
CON COLLO E POLSINI IN PELLICCIA NERA



LOTTO 58

GARRETT

BASE D'ASTA 280,00

GIACCA DA DONNA
IN PELLE NERA



LOTTO 59

GIORGIO BRATO

BASE D'ASTA 280,00

GIACCHETTA DA DONNA
IN PELLE BEIGE
CON COLLO IN PELLICCIA DI VOLPE



LOTTO 60
GIORGIO BRATO
BASE D'ASTA 560,00
CAPPOTTO DA DONNA
IN PELLICCIA D'AGNELLO



LOTTO 62
LOUIS VUITTON
BASE D'ASTA 700,00
BORSA MODELLO "TIVOLI"
FRANCIA 2007



LOTTO 63
LOUIS VUITTON
BASE D'ASTA 560,00
BORSA MODELLO "REPORTER"
FRANCIA 1996



LOTTO 64
LOUIS VUITTON
BASE D'ASTA 280,00
PORTAFOGLIO CON PORTASSEGNI
FRANCIA ANNI 2010



LOTTO 65
LOUIS VUITTON
BASE D'ASTA 280,00
PORTAFOGLIO
FRANCIA ANNI 2010



LOTTO 66
LOUIS VUITTON
BASE D'ASTA 400,00
BORSA MODELLO "MONTORGUEIL"
FRANCIA 2008



LOTTO 67
MIU MIU
BASE D'ASTA 420,00
POCHETTE DA POLSO
MODELLO "GROMMET WRISTLET"
IN PELLE NAPPA VELE COLOR TURCHESE
E HARDWARE COLOR ORO
CORREDATA DA CARTA DI AUTENTICITA'



LOTTO 68
MOSCHINO
BASE D'ASTA 560,00
ZAINO COLLEZIONE BARBIE
PER JEREMY SCOTT



LOTTO 69
PRADA
BASE D'ASTA 200,00
PORTAFOGLIO CON ZIP
IN PELLE NAPPA GOFFRATA COLOR FUOCO
CORREDATO DA SCATOLA E CARTA DI
AUTENTICITA'



LOTTO 70

GUCCI

BASE D'ASTA 560,00

BORSA MODELLO "ORANGE BAMBOO JACKIE"
IN PELLE SCAMOSCIATA ARANCIONE
CON FINITURE IN PELLE MARRONE



LOTTO 71

GUCCI

BASE D'ASTA 1.400,00

BORSA BAMBOO IN PELLE DI SERPENTE COLOR CREMA
E PELLE OTTILIA CON APE E COCCINELLE



LOTTO 72

BURBERRY

BASE D'ASTA 350,00

BAULETTO MONOGRAM
IN TELA RIVESTITA A QUADRI HAYAMARKET
CON MANIGLIE E CERNIERE IN PELLE MARRONE
MOKA



LOTTO 73
HERMES
BASE D'ASTA 350,00
FOULARD IN SETA



LOTTO 74
CHANEL
BASE D'ASTA 980,00
POCHETTE IN PELLE NERA TRAPUNTATA
CON CATENELLA ARGENTATA



LOTTO 75
FENDI
BASE D'ASTA 280,00
LOTTO COMPOSTO DA 01 MINI BORSA CHEF
IN TELA,
DA 01 PORTAMONETE E 01 CAPPELLINO
COORDINATI



LOTTO 76

CHANEL

BASE D'ASTA 900,00

BORSA MODELLO "CAMERA BAG"

IN PELLE COLOR BIANCO

CON CATENELLA E HARDWARE DORATI



LOTTO 77

CHANEL

BASE D'ASTA 800,00

BORSA SHOPPING IN PELLE TRAPUNTATA

NERA

CON CATENELLA E HARDWARE DORATI



LOTTO 78

CHANEL

BASE D'ASTA 800,00

BORSA MODELLO "MADEMOISELLE

TURNLOCK SHOULDER"

IN PELLE NERA



LOTTO 79

PRADA

BASE D'ASTA 450,00

BORSA MODELLO "PROMENADE"

IN PELLE VERDE

CON TRIPLA CERNIERA



LOTTO 80

CHANEL

BASE D'ASTA 1.400,00

BORSA IN PELLE TRAPUNTATA BEIGE

CON CATENELLA DORATA



LOTTO 81

CARTIER

BASE D'ASTA 2.800,00

LOTTO COMPOSTO DA 01 BORSA,

01 PORTAFOGLIO

E 01 PORTAMONETE

MODELLO "SACS PANTHERE"

IN PELLE NERA



LOTTO 82

ORCIANI

BASE D'ASTA 400,00

BORSA IN PELLE COLOR EBANO
CON VARIE DECORAZIONI

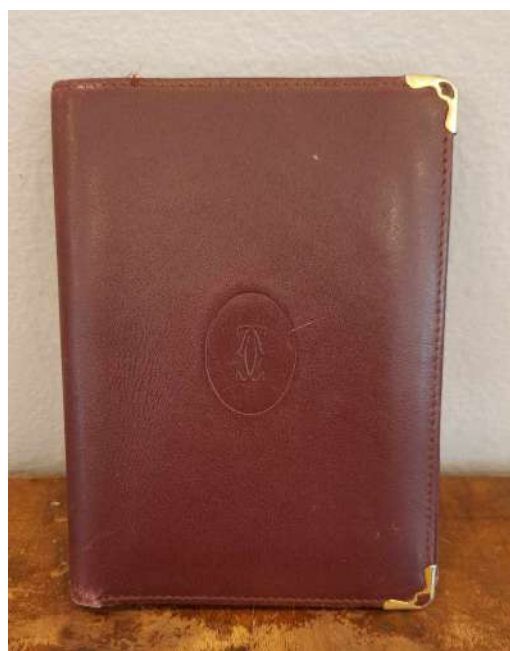

LOTTO 83

CARTIER

BASE D'ASTA 140,00

PORTAFOGLIO
IN PELLE BORDEAUX



LOTTO 84

SILVANO BIAGINI

BASE D'ASTA 280,00

BORSETTA IN PITONE
CON BRILLANTINI



LOTTO 86
SILVANO BIAGINI
BASE D'ASTA 280,00
BORSA IN CAVALLINO
CON MANICI ED INTERNI IN PELLE
MARRONE



LOTTO 87
SILVANO BIAGINI
BASE D'ASTA 280,00
BORSA IN PITONE



LOTTO 88
DOLLY DUG
BASE D'ASTA 280,00
BORSA IN PITONE



LOTTO 89

ORCIANI

BASE D'ASTA 280,00

BORSA IN PELLE DI STRUZZO



LOTTO 90

GUCCI

BASE D'ASTA 420,00

BORSA MODELLO "ROYAL"

IN TELA NERA CON FINITURE IN PELLE NERA



LOTTO 91

FENDI

BASE D'ASTA 350,00

BAULETTO MULTICOLOR

CON MANICI E FINITURE IN PELLE NERA



LOTTO 92
LOUIS VUITTON
BASE D'ASTA 490,00
CARTELLA
MODELLO "ABBESSES MESSENGER"
SPAGNA 2007



LOTTO 93
GUCCI
BASE D'ASTA 420,00
BORSETTA MODELLO "JACKIE"
IN TELA NERA
CON MANICI E FINITURE IN PELLE NERA



LOTTO 94
FENDI
BASE D'ASTA 210,00
BORSA CON TRACOLLA
IN TELA MONOGRAM
CON FINITURE IN PELLE BIANCA



LOTTO 95
ZANELLATO
BASE D'ASTA 280,00
BORSA MODELLO "NINA"
LINEA CROCO'
IN PELLE VERDE



LOTTO 96
GUCCI
BASE D'ASTA 180,00
CINTURA IN PELLE
CON FIBBIA GG ARGENTATA



LOTTO 97
GUCCI
BASE D'ASTA 180,00
CINTURA IN TELA CON FINITURE IN PELLE
E FIBBIA GG ARGENTATA



LOTTO 98
GUCCI
BASE D'ASTA 180,00
CINTURA IN TELA MONOGRAM BEIGE
CON FINITURE IN PELLE E FIBBIA DORATA



LOTTO 99
MONTBLANC
BASE D'ASTA 140,00
RUBRICA IN PELLE NERA



LOTTO 100
MONTBLANC
BASE D'ASTA 280,00
LOTTO COMPOSTO DA 01 PENNA ROLLER
E 01 MATITA CON MINA
MEISTERSTUCK



LOTTO 101
MONTBLANC
BASE D'ASTA 70,00
PORTAPENNE
IN PELLE NERA



LOTTO 102
LOUIS VUITTON
BASE D'ASTA 490,00
BORSA
MODELLO "SAC PLAT TOTE MONOGRAM CANVAS"
FRANCIA 2006



LOTTO 103
FENDI
BASE D'ASTA 280,00
BAULETTO MINI IN TELA MONOGRAM
CON FINITURE E MANICI IN PELLE NERA



LOTTO 104

TIFFANY & CO.

BASE D'ASTA 140,00

OCCHIALI DA SOLE CON MONTATURA MARRONE
CORREDATI DA CUSTODIA
E CERTIFICATO DI GARANZIA



LOTTO 105

PRADA

BASE D'ASTA 140,00

OCCHIALI DA SOLE CON MONTATURA NERA
CORREDATI DA CUSTODIA
E CERTIFICATO DI GARANZIA



LOTTO 106

GUCCI

BASE D'ASTA 140,00

OCCHIALI DA SOLE CON MONTATURA NERA E
FANTASIA
CORREDATI DA CUSTODIA



LOTTO 107

PRADA

BASE D'ASTA 140,00

OCCHIALI DA SOLE TONDI CON LENTI SPECCHiate
MONTATURA ARGENTATA E MACULATA
CORREDATI DA CUSTODIA



LOTTO 108

FENDI

BASE D'ASTA 140,00

OCCHIALI DA SOLE GEOMETRICI
CON MONTATURA NERA E COLORATA SUI BORDI
CORREDATI DA CUSTODIA IN PELLE



LOTTO 109

GUCCI

BASE D'ASTA 140,00

OCCHIALI DA SOLE
CON MONTATURA NERA
CORREDATI DA CUSTODIA



LOTTO 110

GUCCI

BASE D'ASTA 140,00

OCCHIALI DA SOLE

CON MONTATURA MARRONE

E STANGHETTE NEL CLASSICO COLORE GUCCI

CORREDATI DA CUSTODIA



LOTTO 111

PRADA

BASE D'ASTA 100,00

BORSETTA MINI IN TELA STAMPA VENEZIA

CON INSERTI IN PELLE MARRONE



LOTTO 112

MOSCHINO

BASE D'ASTA 100,00

MINI BORSA IN TELA NERA

MODELLO "REDWALL"

CON CATENELLE DORATE

E CIONDOLO A CUORE



LOTTO 113
GUCCI
BASE D'ASTA 200,00
BORSA MODELLO "ABBEY"
IN TELA MONOGRAM
CON INSERTI IN PELLE MARRONE



LOTTO 114
ROBERTO CAVALLI
BASE D'ASTA 250,00
BORSETTA MODELLO "CLASS"
IN PELLE NERA CON INSERTO MACULATO



LOTTO 115
FENDI
BASE D'ASTA 150,00
BORSETTA IN TELA NERA MONOGRAM
CON MANICI E FINITURE IN PELLE NERA



LOTTO 116

PRADA

BASE D'ASTA 250,00

BORSA IN PELLE GRIGIA

CON MANICI RIGIDI



LOTTO 117

BORBONESE

BASE D'ASTA 250,00

BORSA MODELLO "HOBO"

IN PELLE NERA



LOTTO 118

ETRO

BASE D'ASTA 250,00

BORSA IN TESSUTO RICAMATO

CON MANICI ED INSERTI IN PELLE MARRONE



LOTTO 119

GUCCI

BASE D'ASTA 200,00

BORSA MODELLO "TOTE BAMBOO"

IN TELA BEIGE

CON FINITURE E LATI IN PELLA



LOTTO 120

ETRO

BASE D'ASTA 250,00

BORSA IN TELA

CON MANICI ED INSERTI IN PELLE MARRONE



LOTTO 121

PRADA

BASE D'ASTA 100,00

BORSETTA IN PELLE BEIGE



LOTTO 122

ETRO

BASE D'ASTA 250,00

BORSA IN PELLE RICAMATA

COLOR MARRONE



LOTTO 123

PRADA

BASE D'ASTA 150,00

BORSA MODELLO "LUX"

IN TESSUTO TECNICO NERO

CON MANICI ED INSERTI IN PELLE NERA



LOTTO 124

FENDI

BASE D'ASTA 150,00

BORSA MODELLO "MAMA BAG"

IN DENIM BLU CON PERLINE RICAMATE



LOTTO 125
CHANEL
BASE D'ASTA 100,00
OCCHIALI DA SOLE
CON MONTATURA NERA
CORREDATI DA CUSTODIA



LOTTO 126
BULGARI
BASE D'ASTA 80,00
OCCHIALI DA SOLE
CON MONTATURA NERA E BIANCA
CORREDATI DA CUSTODIA



LOTTO 127
PRADA
BASE D'ASTA 80,00
OCCHIALI DA SOLE
CON MONTATURA MARRONE
CORREDATI DA CUSTODIA



LOTTO 128
FENDI
BASE D'ASTA 80,00
OCCHIALI DA SOLE
CON MONTATURA NERA
E STANGHETTE MONOGRAM
CORREDATI DA CUSTODIA



LOTTO 129
VERSACE
BASE D'ASTA 80,00
OCCHIALI DA SOLE
CON MONTATURA NERA
CORREDATI DA CUSTODIA



LOTTO 130
CHRISTIAN DIOR
BASE D'ASTA 80,00
OCCHIALI DA SOLE
CON MONTATURA TINTA CUIOIO
CORREDATI DA CUSTODIA



LOTTO 131
CESARE PICCINI
BASE D'ASTA 150,00
POCHETTE RIGIDA
CON INTERNI IN PELLE



LOTTO 132
ALFREDO SORESSI (1897 – 1982)
BASE D'ASTA 420,00
DIPINTO OLIO SU TAVOLA
RAFF. GALLINE NELL'AIA
MIS. 15 X 33
FIRMATO IN BASSO A DESTRA